

DESEMBRE 2022

Serveis de Transport Públic

VIATGERS



ÀREA DE MOBILITAT I TRANSPORT

DIRECCIÓ DE SERVEIS DE GESTIÓ I ADMINISTRACIÓ DEL TRANSPORT

VIATGERS TRANSPORTATS EN SERVEIS DE L'AMB

Gener – Desembre 2022

Els viatgers que han utilitzat el sistema de transport públic de metro i d'autobusos de titularitat de l'AMB durant l'any 2022 han estat **642,57 milions**, el que suposa un important **increment** respecte l'any 2021 del **29,14%** (144,99 milions de viatgers més).

Aquest increment respon principalment a la recuperació progressiva de la demanda després de la crisi ocasionada per la pandèmia de COVID-19. Així, la demanda de l'any 2022 representa actualment un **88,01%** de la demanda prèvia a la pandèmia (mateix període de l'any 2019).

Els serveis de transport públic responsabilitat de l'AMB s'organitzen en serveis de gestió directa, gestionats per Transports Metropolitans de Barcelona (empreses públiques de metro i autobusos), i en serveis de gestió indirecta, gestionats per empreses privades que mantenen una relació contractual amb l'AMB. Analitzem seguidament l'evolució en cada àmbit de gestió.

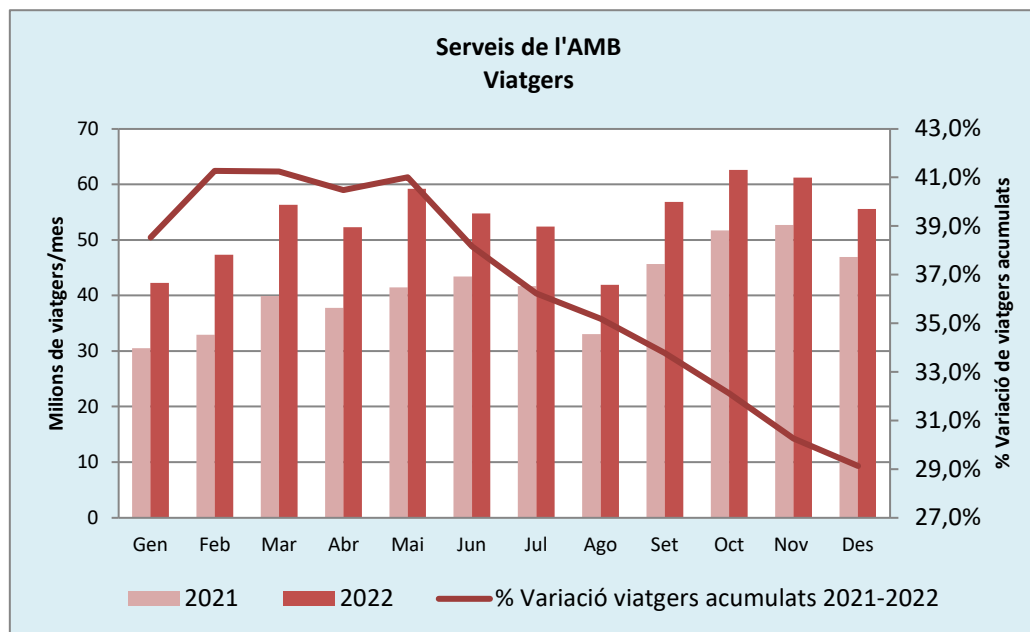

Servei Gestió Directa de l'AMB (TMB: metro i autobús)

L'evolució del nombre de viatgers durant l'any 2022 en el conjunt dels serveis de TMB reflecteix un increment important en relació a l'any anterior (124,31 milions de viatgers més, és a dir un **increment del 29,22%**). En conjunt, els serveis de gestió directa han assolit **549,79 milions** de viatgers.

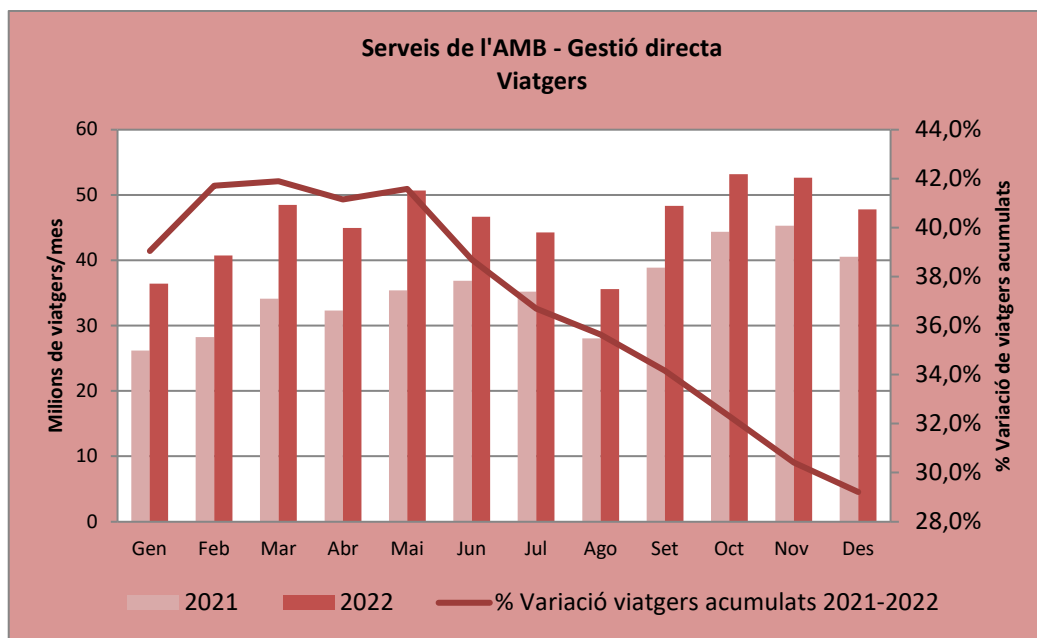

Així, la **xarxa de metro** presenta un **increment del 33,60%** de viatges respecte de l'any precedent (assolint 371,68 milions de viatgers, amb un guany de 93,47 milions de viatgers).

En la mateixa línia, **els serveis d'autobusos de Transports de Barcelona** han presentat en conjunt un **increment del 19,46%** (assolint 175,16 milions de viatgers i guanyant 23,93 milions de viatgers), com a resultat d'un augment en la xarxa regular del 25,1% (112,68 milions de viatgers, amb un guany de 28,53 milions) i d'un increment en el servei d'oci Bus Turístic, passant de 642.285 viatgers durant l'any 2021 a 2,95 milions de viatgers en el mateix període de l'any 2022 (2,30 milions de viatgers més). Cal recordar però, que durant l'any 2021 el servei Barcelona Bus turístic va estar estat temporalment suspès o amb una important reducció de servei a causa de la pandèmia de la COVID-19.

Resulta evident que l'increment en la demanda dels serveis és conseqüència de la recuperació progressiva de la mobilitat.

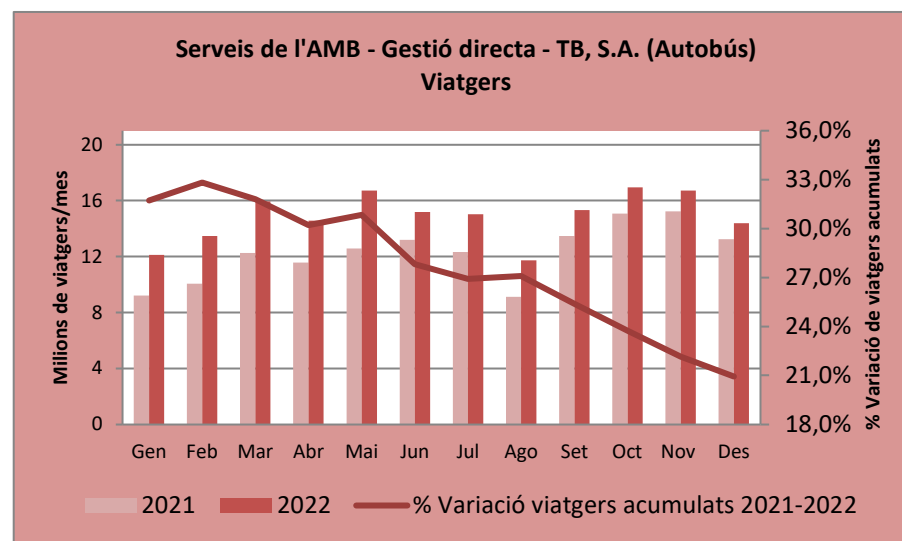
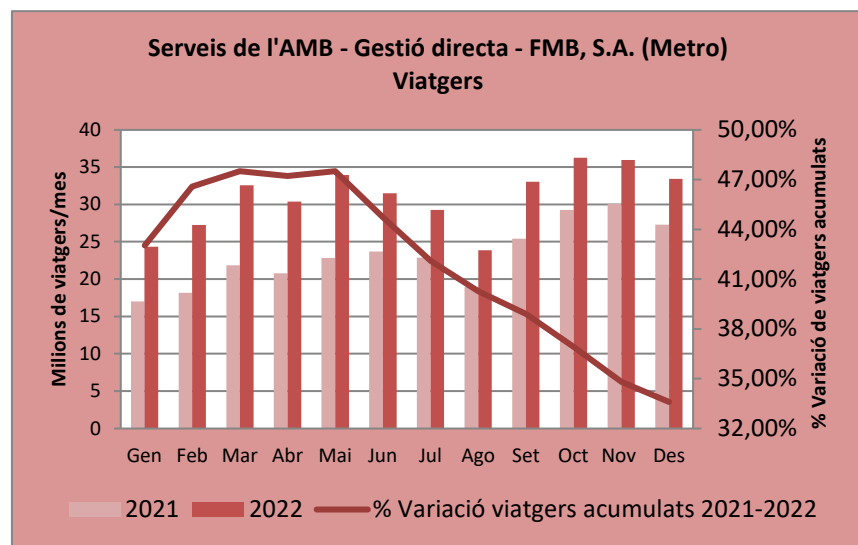

La demanda durant l'any 2022 representa, en els serveis de gestió directa de l'AMB, un 87,64% de la demanda prèvia a la pandèmia de COVID-19 (mateix període de l'any 2019).

En relació als serveis integrats de TMB, la demanda del període representa el 87,77% de la demanda prèvia en el mateix període de l'any 2019 (el 82,98% per a la xarxa regular d'autobusos i el 90,23% per a la xarxa metro).

Servei Gestió indirecta de l'AMB (Bus Metropolità)

Els serveis de gestió indirecta de l'AMB han experimentat, durant l'any 2022, un important **increment del 28,7%** respecte de l'any anterior (20,68 milions de viatgers més). En conjunt, els serveis de gestió indirecta de l'AMB han assolit **92,78 milions** de viatgers.

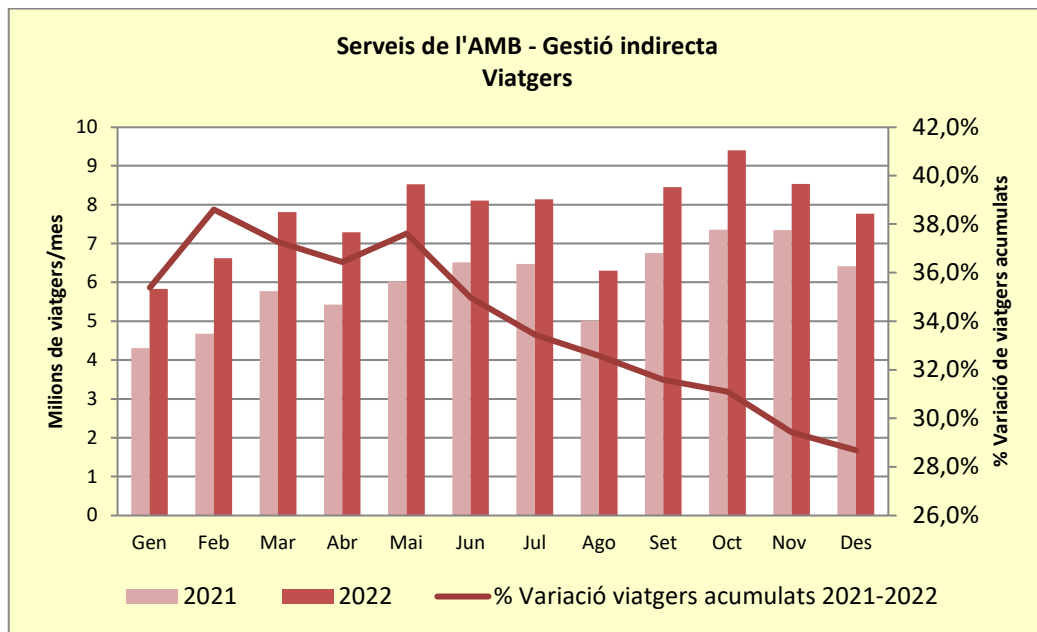

També aquí es manifesta el fort increment en la demanda dels serveis conseqüència de recuperació progressiva de la mobilitat.

Així, la demanda en els serveis de gestió indirecta de l'AMB assoleix durant l'any 2022, el 90,26% de la demanda prèvia a la crisi sanitària ocasionada per la COVID-19 (mateix període de l'any 2019).

Així, l'increment enregistrat pels **serveis integrats** durant l'any 2022 ha estat, respecte de l'any anterior, del **22,72%** i l'augment de viatgers ha resultat de **15,82** milions, assolint els **85,44** milions de viatgers.

Pel que fa a aquests serveis no es manifesten comportaments de la demanda diferenciats des del punt de vista geogràfic. Cal destacar que els serveis nocturns presenten un augment de viatgers major que l'observat als serveis diürns com a conseqüència de la normalització de l'oferta de servei després de les restriccions en la mobilitat nocturna derivades del toc de queda establert en horari nocturn durant alguns períodes de l'any 2021.

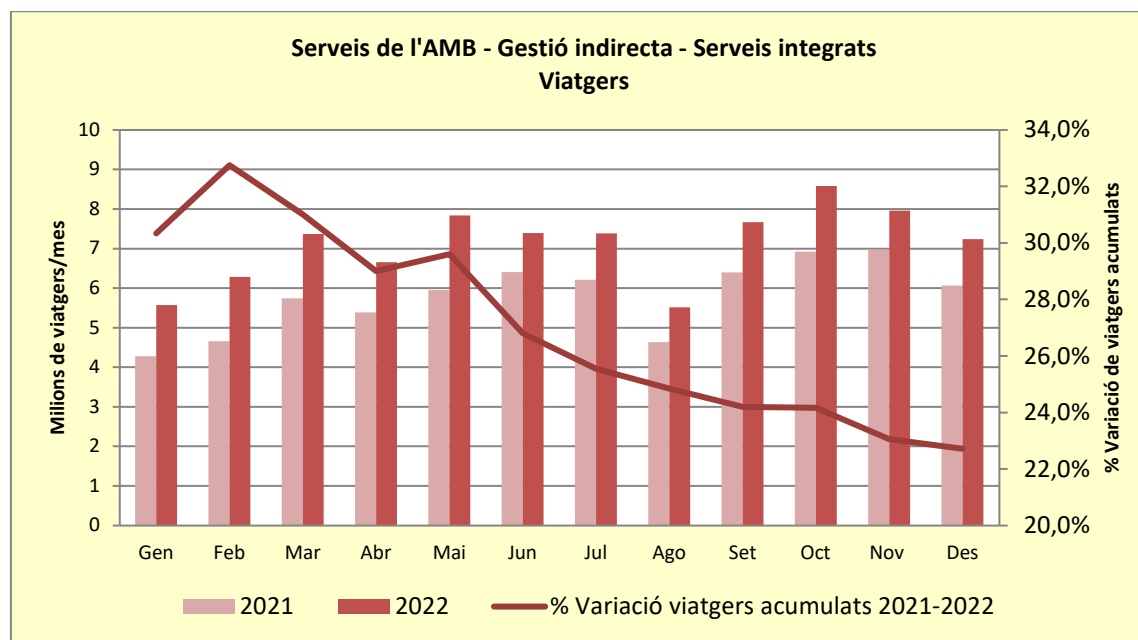

Per la seva part, en els **serveis no integrats tarifàriament, la recuperació** ha sigut **superior**. En el seu conjunt, els serveis no integrats han passat de 2,48 viatgers durant l'any 2021 a 7,34 milions de viatgers en el mateix període de l'any 2022 (4,86 milions de viatgers més). Cal recordar però, durant l'any 2021 els serveis no integrats (**Aerobús i Barcelona City Tour**) van estar amb una important reducció de servei a causa de la pandèmia de la COVID-19.

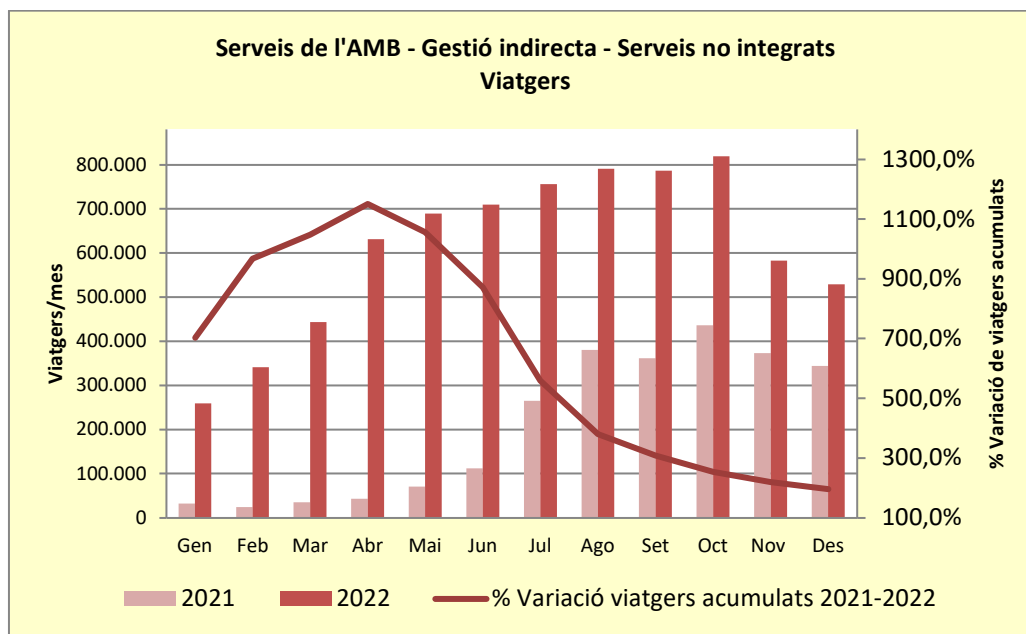

EVOLUCIÓ COMPARATIVA VIATGERS TOTALS

TAULES

Viatgers Totals per Servei

Acumulat: Gener - Desembre 2022

Gestió Directa

Línia / Servei / Empresa	Viatgers mensuals				Viatgers acumulats			
	Desembre				Gener - Desembre			
	2022	2021	Absolut	%	2022	2021	Absolut	%
Xarxa bus T.B.	14.232.940	13.174.862	1.058.078	8,0%	175.161.929	146.631.899	28.530.030	19,46%
Xarxa Metro	33.399.087	27.288.625	6.110.462	22,4%	371.678.857	278.203.304	93.475.553	33,60%
Serveis Integrats	47.632.027	40.463.487	7.168.540	17,7%	546.840.786	424.835.203	122.005.583	28,7%
Barcelona Bus Turístic	151.136	62.083	89.053	143,4%	2.946.277	642.285	2.303.992	---
Serveis No Integrats	151.136	62.083	89.053	143,4%	2.946.277	642.285	2.303.992	---
Gestió directa 2022	47.783.163	40.525.570	7.257.593	17,9%	549.787.063	425.477.488	124.309.575	29,22%

Gestió Indirecta

Servei	Viatgers mensuals				Viatgers acumulats			
	Desembre				Gener - Desembre			
	2022	2021	Absolut	%	2022	2021	Absolut	%
Horta i Gràcia	272.010	143.614	128.396	89,4%	1.959.456	1.839.083	120.373	6,5%
Baix Llobregat Sud	1.438.541	1.286.292	152.249	11,8%	18.770.009	15.331.866	3.438.143	22,4%
Sant Boi de Llobregat, Barcelona i altres*	949.592	683.397	266.195	39,0%	9.054.768	7.585.509	1.469.259	19,4%
L'Hospitalet	1.050.186	874.798	175.388	20,0%	12.854.433	10.638.849	2.215.584	20,8%
Esplubús / JM / JT	99.594	84.173	15.421	18,3%	1.224.126	1.016.055	208.071	20,5%
Laureà Miró	32.626	31.272	1.354	4,3%	427.319	379.365	47.954	12,6%
Urbà St. Feliu	19.044	17.063	1.981	11,6%	238.671	196.655	42.016	21,4%
Urbà Molins de Rei	1.181	1.039	142	13,7%	14.414	9.646	4.768	49,4%
Urbà Cervelló	19.284	---	19.284	---	208.051	---	208.051	---
Sant Vicenç dels Horts**	2.881.850	2.590.236	291.614	11,3%	35.013.060	29.193.236	5.819.824	19,9%
Diürn Barcelonès Nord	433.744	314.480	119.264	37,9%	5.110.688	2.858.916	2.251.772	78,8%
Nocturn Barcelona	---	---	---	---	4.423	2.231	2.192	98,3%
Estiu Platja Sant Adrià del Besòs	---	---	---	---	10.691	11.090	-399	-3,6%
Estiu platja el Prat	---	---	---	---	9.635	9.958	-323	-3,2%
Estiu Platja Viladecans	32.874	35.013	-2.139	-6,1%	446.441	461.624	-15.183	-3,3%
Línia 88 i PR4 Port de Barcelona	7.178	7.650	-472	-6,2%	96.413	87.240	9.173	10,5%
Urbà el Papiol	---	---	---	---	---	---	---	---
Serveis Integrats	7.237.704	6.069.027	1.168.677	19,3%	85.442.598	69.621.323	15.821.275	22,72%
Aerobús	411.342	274.580	136.762	49,8%	4.897.942	1.971.295	2.926.647	148,5%
Barcelona City Tour	117.939	69.690	48.249	69,2%	2.439.726	504.843	1.934.883	383,3%
Serveis No Integrats***	529.281	344.270	185.011	53,7%	7.337.668	2.476.138	4.861.530	196,34%
Gestió indirecta 2022	7.766.985	6.413.297	1.353.688	21,1%	92.780.266	72.097.461	20.682.805	28,7%

*El servei de Sant Boi de Llobregat, Barcelona i altres municipis inclou el servei Concessió U2, finalitzat al 15/07/2022.

** Servei subrogat a l'AMB des del 16/03/2022

***Dades U.T.E ACM - Barcelona i Barcelona City Tour: Dades operador

TOTAL AMB

Total AMB 2022	55.550.148	46.938.867	8.611.281	18,3%	642.567.329	497.574.949	144.992.380	29,14%
-----------------------	-------------------	-------------------	------------------	--------------	--------------------	--------------------	--------------------	---------------

Evulció viatgers interanuals 2019 - 2022 Servei F.C.M.B., S.A. (Xarxa Metro)

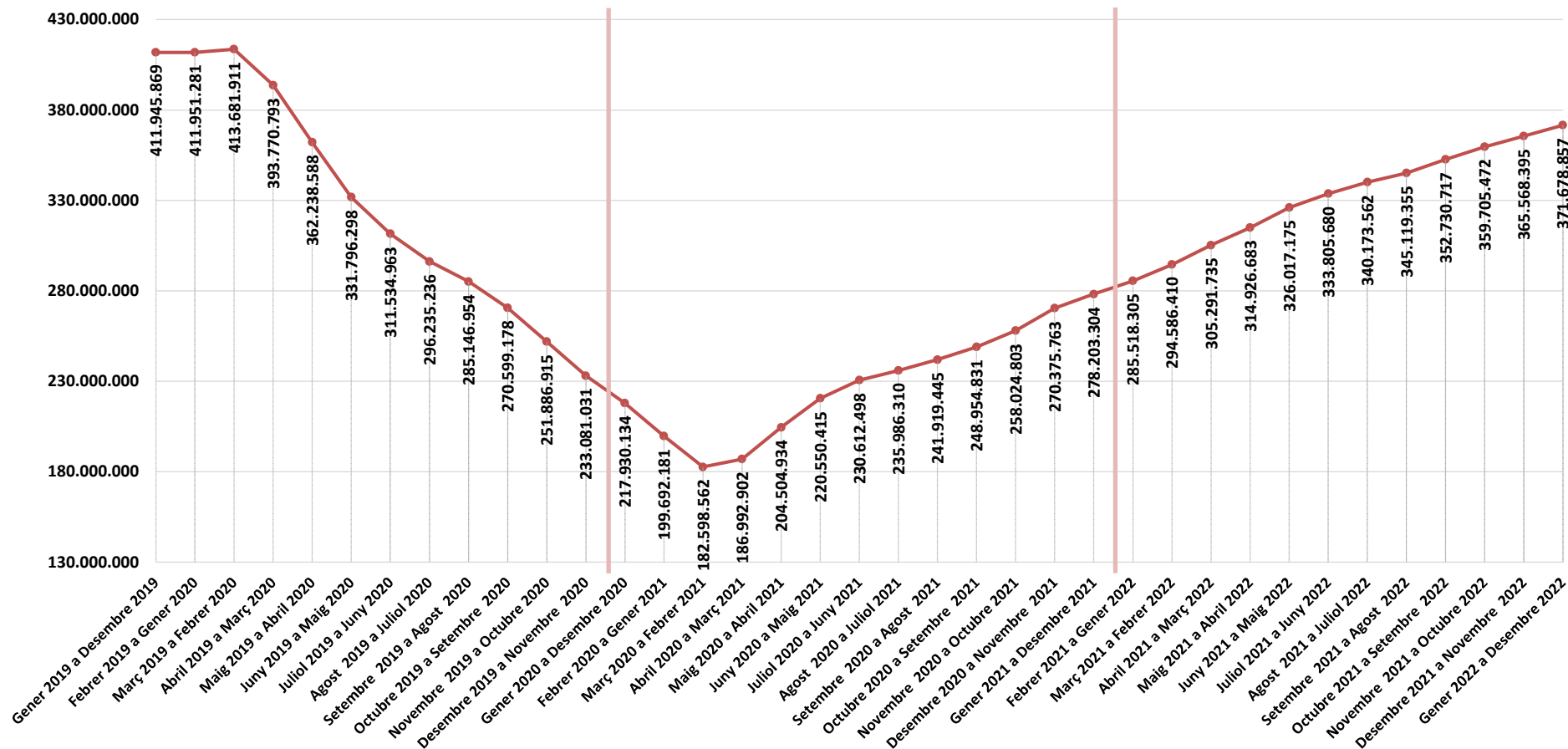

Evolució viatgers interanuals 2019 - 2022 Serveis T.B., S.A. (Xarxa bus T.B., Barcelona Bus Turístic i Tramvia Blau)

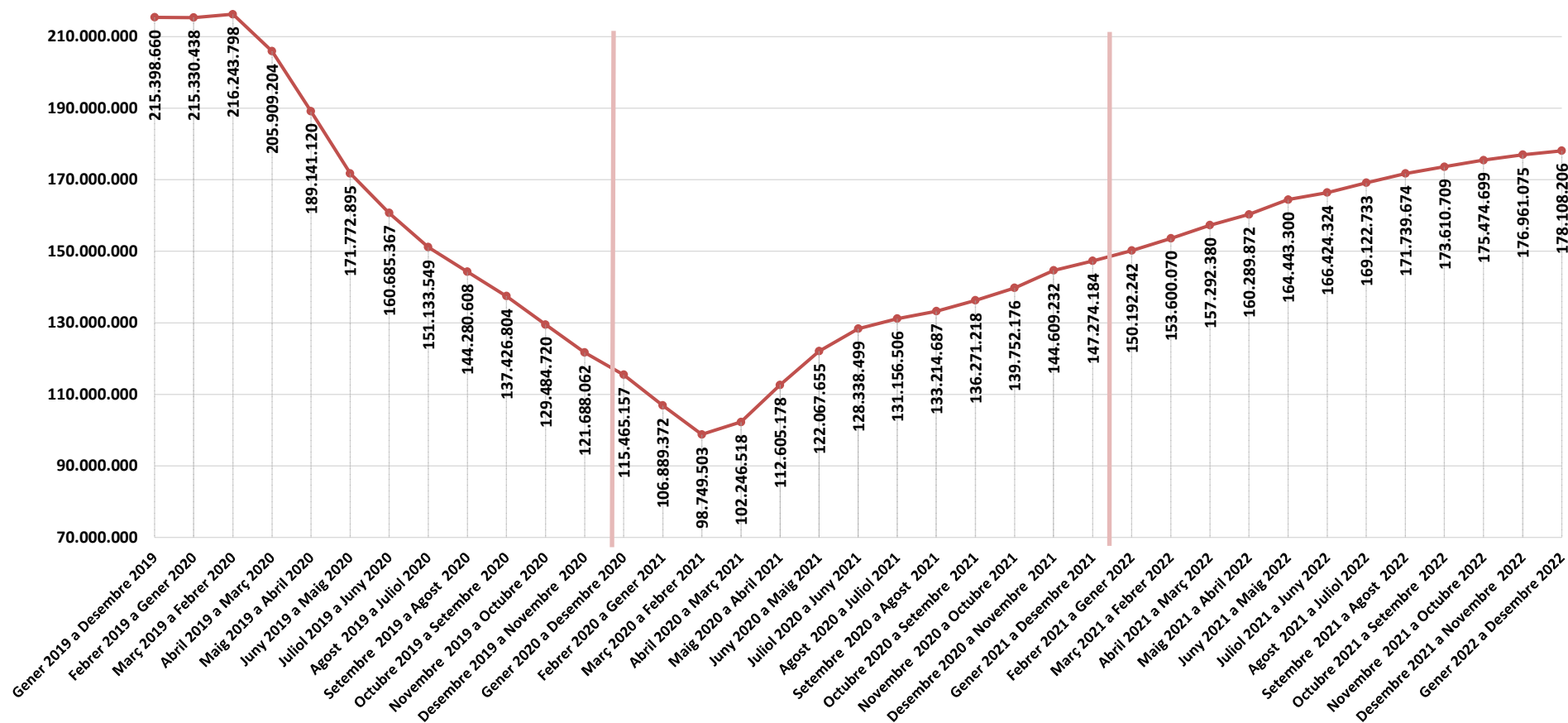

Evolució viatgers interanuals 2019 - 2022 Gestió indirecta

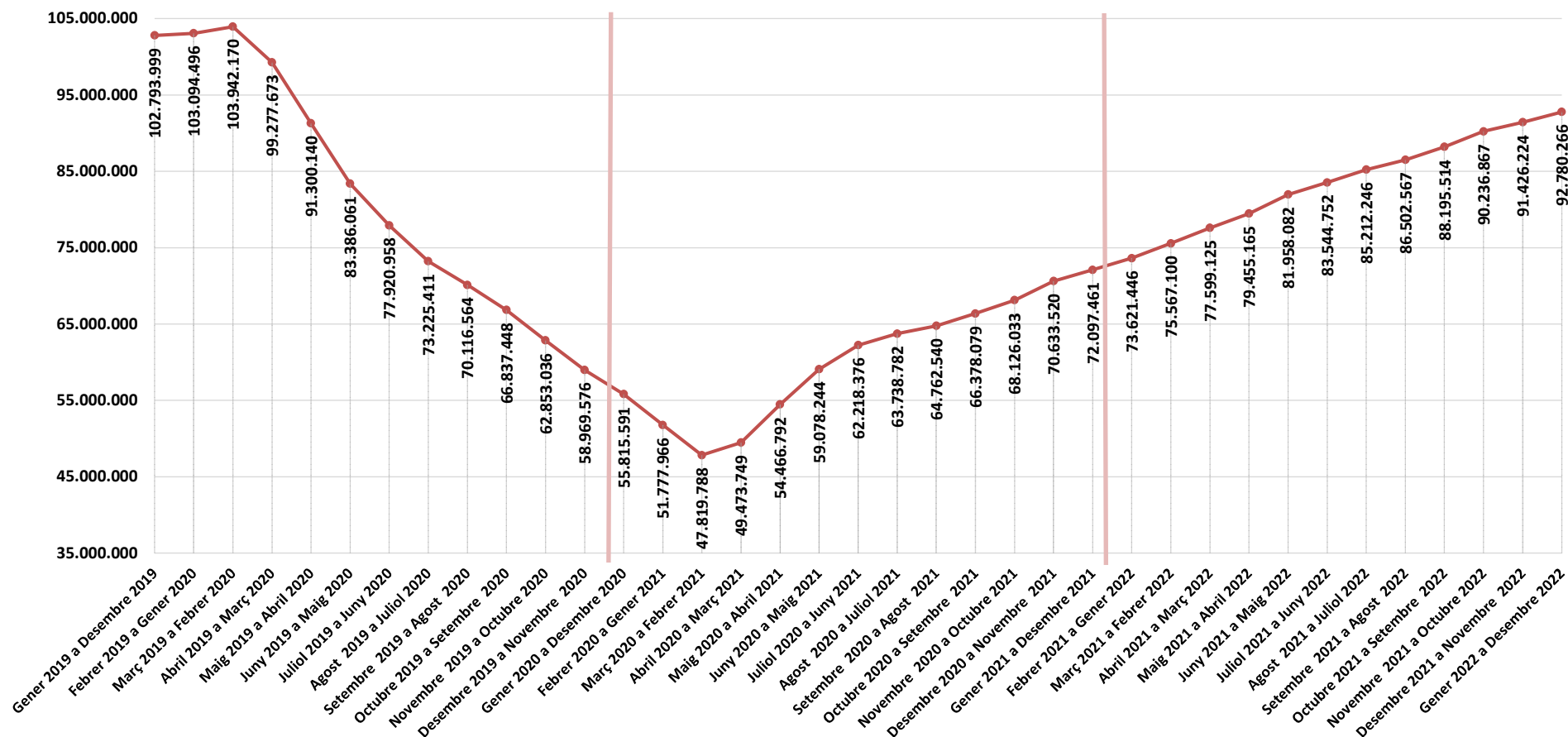

Evolució viatgers interanuals 2019 - 2022 Total AMB

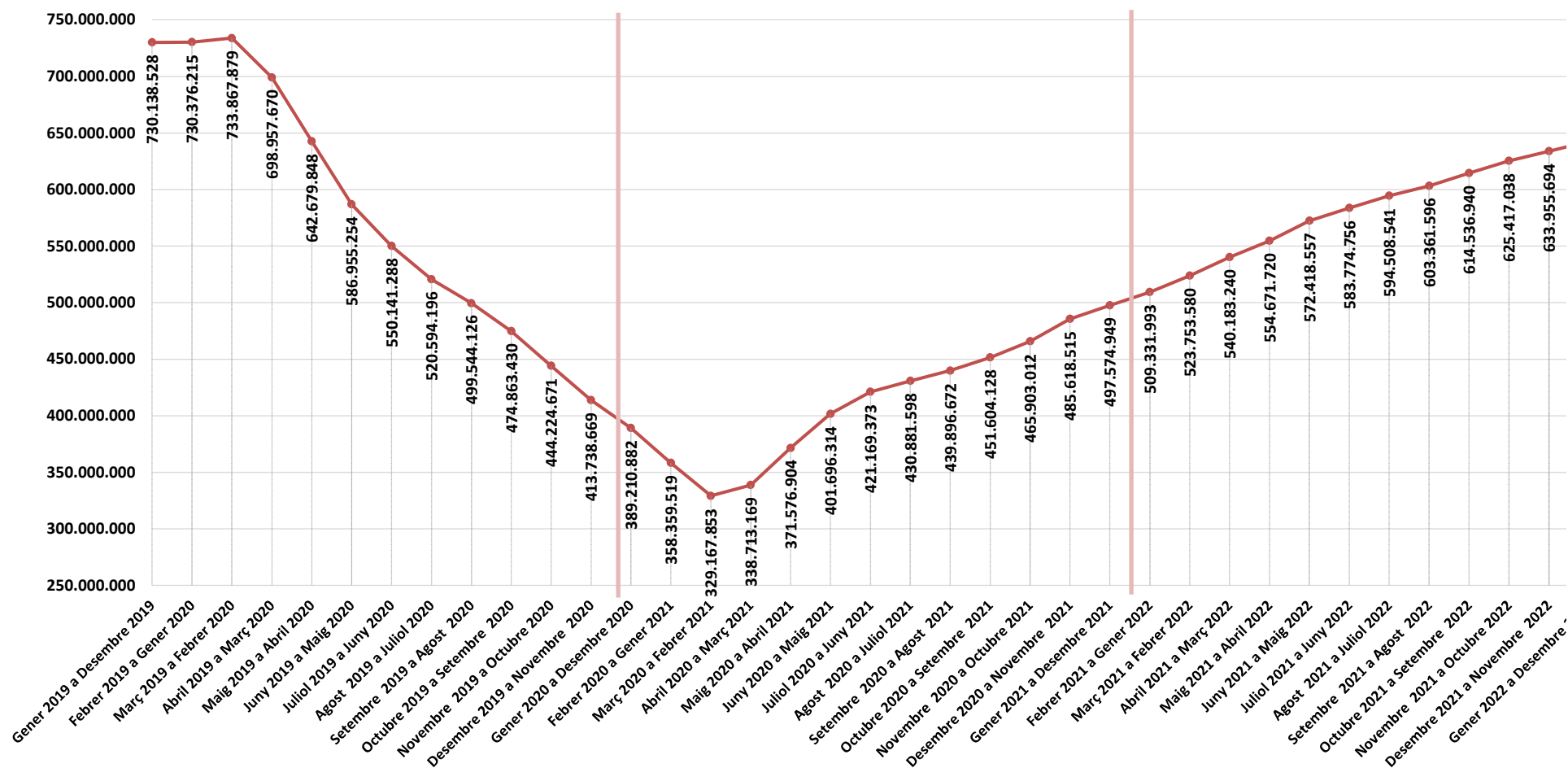

Viatgers Totals per Línies

Acumulat: Gener - Desembre 2022

Gestió Indirecta

Línia / Servei / Empresa	Viatgers mensuals				Viatgers acumulats			
	desembre				Gener - Desembre			
	2022	2021	Absolut	%	2022	2021	Absolut	%
86	99.414	48.657	50.757	104,3%	683.311	606.852	76.459	12,6%
87	172.596	94.957	77.639	81,8%	1.276.145	1.232.231	43.914	3,6%
Servei Horta	272.010	143.614	128.396	89,4%	1.959.456	1.839.083	120.373	6,5%
UTE HORTA I GRÀCIA	272.010	143.614	128.396	89,4%	1.959.456	1.839.083	120.373	6,5%
L80	126.672	47.466	79.206	166,9%	1.290.904	451.315	839.589	186,0%
L81	36	72.737	-72.701	-100,0%	0	946.331	-946.331	---
L82	115.040	108.776	6.264	5,8%	1.246.782	1.304.131	-57.349	-4,4%
L85	145.547	138.683	6.864	4,9%	1.594.581	1.669.253	-74.672	-4,5%
L86	127.619	81.665	45.954	56,3%	1.361.003	811.339	549.664	67,7%
L87	0	31.517	-31.517	---	0	400.605	-400.605	---
L88	13.934	25.598	-11.664	-45,6%	145.142	146.522	-1.380	-0,9%
E80	30.929	0	0	145,8%	297.098	207.748	89.350	43,0%
E86	35.336	18.624	16.712	89,7%	343.640	265.892	77.748	29,2%
GA1	28.277	28.149	128	0,5%	378.393	409.005	-30.612	-7,5%
VB1	15.512	14.303	1.209	8,5%	177.223	164.608	12.615	7,7%
VB2	21.344	22.453	-1.109	-4,9%	251.848	250.107	1.741	0,7%
L94	51.528	46.658	4.870	10,4%	919.111	821.694	97.417	11,9%
L95	125.690	119.335	6.355	5,3%	1.555.899	1.508.112	47.787	3,2%
L96	188.631	184.485	4.146	2,2%	4.573.457	2.277.461	2.295.996	100,8%
L97	113.751	116.488	-2.737	-2,3%	1.294.270	1.284.126	10.144	0,8%
L99	43.708	41.238	2.470	6,0%	466.075	396.768	69.307	17,5%
E95	43.052	38.243	4.809	12,6%	550.773	488.732	62.041	12,7%
E97	0	7.525	0	19,5%	110.334	96.998	13.336	13,7%
E98	0	8.342	0	84,8%	158.820	136.710	22.110	16,2%
CF1	34.206	10.408	23.798	228,7%	127.112	131.224	-4.112	-3,1%
Diürn Baix Llobregat Sud	1.260.812	1.162.693	98.119	8,4%	16.842.465	14.168.681	2.673.784	18,9%

Viatgers Totals per Línies
Acumulat: Gener - Desembre 2022
Gestió Indirecta

Línia / Servei / Empresa	Viatgers mensuals				Viatgers acumulats			
	desembre				Gener - Desembre			
	2022	2021	Absolut	%	2022	2021	Absolut	%
N12	21.954	14.321	7.633	53,3%	231.443	128.519	102.924	80,1%
N13	24.033	17.980	6.053	33,7%	251.116	162.515	88.601	54,5%
N14	35.308	28.773	6.535	22,7%	375.921	264.955	110.966	41,9%
N15	19.077	14.421	4.656	32,3%	197.056	129.886	67.170	51,7%
N16	19.882	22.310	-2.428	-10,9%	235.895	228.761	7.134	3,1%
N17	33.005	15.361	17.644	114,9%	337.080	159.313	177.767	111,6%
N18	17.376	10.307	7.069	68,6%	214.301	89.110	125.191	140,5%
N19	7.094	126	6.968	5530,2%	84.732	126	84.732	---
Nocturn Baix Llobregat Sud	177.729	123.599	54.130	43,8%	1.927.544	1.163.185	764.359	65,7%
Servei Baix Llobregat Sud	1.438.541	1.286.292	152.249	11,8%	18.770.009	15.331.866	3.438.143	22,4%
UTE AVANZA BAIX	1.438.541	1.286.292	152.249	11,8%	18.770.009	15.331.866	3.438.143	22,4%
L46	89.361	59.657	29.704	49,8%	822.049	726.839	95.210	13,1%
L52	103.428	75.909	27.519	36,3%	967.601	851.896	115.705	13,6%
L70	108.729	80.434	28.295	35,2%	994.633	846.927	147.706	17,4%
L72	111.340	78.709	32.631	41,5%	1.016.060	829.298	186.762	22,5%
L74	32.476	26.445	6.031	22,8%	325.254	303.318	21.936	7,2%
L75	55.014	30.665	24.349	79,4%	452.265	351.492	100.773	28,7%
L76	18.732	8.769	9.963	113,6%	149.484	102.768	46.716	45,5%
L77	38.186	27.503	10.683	38,8%	455.419	315.416	140.003	44,4%
L78	59.852	45.777	14.075	30,7%	549.778	477.184	72.594	15,2%
E43	26.789	17.286	9.503	55,0%	266.491	185.667	80.824	43,5%
E70	44.554	38.033	6.521	17,1%	473.246	394.611	78.635	19,9%
E79	129.861	93.636	36.225	38,7%	1.318.572	1.067.263	251.309	23,5%
SB1	115.729	90.214	25.515	28,3%	1.118.947	1.014.063	104.884	10,3%
SB2	8.424	5.485	2.939	53,6%	77.549	64.149	13.400	20,9%
SB3	7.117	4.875	2.242	46,0%	67.420	54.618	12.802	23,4%
Servei Sant Boi / Concessió U-2	949.592	683.397	266.195	39,0%	9.054.768	7.585.509	1.469.259	19,4%
OLIVERAS S.L./UTE SANT BOI, BARCELONA I ALTRES	949.592	683.397	266.195	39,0%	9.054.768	7.585.509	1.469.259	19,4%

Viatgers Totals per Línies

Acumulat: Gener - Desembre 2022

Gestió Indirecta

Línia / Servei / Empresa	Viatgers mensuals				Viatgers acumulats			
	desembre				Gener - Desembre			
	2022	2021	Absolut	%	2022	2021	Absolut	%
CJ	9.045	8.644	401	4,6%	129.418	116.236	13.182	11,3%
LH1	67.531	55.580	11.951	21,5%	859.006	694.505	164.501	23,7%
LH2	88.670	68.270	20.400	29,9%	1.057.348	842.188	215.160	25,5%
L10	106.600	85.013	21.587	25,4%	1.265.001	1.055.266	209.735	19,9%
L11	34.346	28.282	6.064	21,4%	417.601	318.779	98.822	31,0%
M12	339.531	293.305	46.226	15,8%	4.081.603	3.533.419	548.184	15,5%
M14	220.095	188.061	32.034	17,0%	2.726.978	2.297.928	429.050	18,7%
L16	79.011	63.205	15.806	25,0%	932.662	760.323	172.339	22,7%
E30	59.503	43.981	15.522	35,3%	729.908	510.402	219.506	43,0%
PR1	30.098	26.318	3.780	14,4%	358.486	248.210	110.276	44,4%
PR2	7.210	6.531	679	10,4%	72.535	60.545	11.990	19,8%
PR3	8.546	7.608	938	12,3%	223.887	201.048	22.839	11,4%
Servei l'Hospitalet	1.050.186	874.798	175.388	20,0%	12.854.433	10.638.849	2.215.584	20,8%
ROSANBUS S.L.	1.050.186	874.798	175.388	20,0%	12.854.433	10.638.849	2.215.584	20,8%
EP1	31.696	21.502	10.194	47,4%	357.955	277.053	80.902	29,2%
EP2	4.858	7.956	-3.098	-38,9%	57.127	107.424	-50.297	-46,8%
JM	54.627	47.506	7.121	15,0%	697.148	544.603	152.545	28,0%
JT	7.100	6.139	961	15,7%	92.604	77.309	15.295	19,8%
E44	1.313	1.070	243	22,7%	19.292	9.666	9.626	99,6%
Serveis Esplubús / JM / JT	99.594	84.173	15.421	18,3%	1.224.126	1.016.055	208.071	20,5%
SF1	22.968	22.939	29	0,1%	301.965	275.460	26.505	9,6%
SF2	8.167	7.342	825	11,2%	110.711	90.394	20.317	22,5%
SF3	1.491	991	500	50,5%	14.643	13.511	1.132	8,4%
Servei Urbà St. Feliu	32.626	31.272	1.354	4,3%	427.319	379.365	47.954	12,6%
MB1-MB2	15.506	14.377	1.129	7,9%	197.620	165.128	32.492	7,9%
MB3	3.538	2.686	852	31,7%	41.051	31.527	9.524	31,7%
Servei Urbà Molins de Rei	19.044	17.063	1.981	11,6%	238.671	196.655	42.016	11,6%

Viatgers Totals per Línies

Acumulat: Gener - Desembre 2022

Gestió Indirecta

Línia / Servei / Empresa	Viatgers mensuals				Viatgers acumulats			
	desembre				Gener - Desembre			
	2022	2021	Absolut	%	2022	2021	Absolut	%
CB1	520	465	58	12,6%	6.940	5.287	1.653	31,3%
CB2	661	574	87	15,2%	7.474	4.359	3.115	71,5%
Servei Urbà Cervelló	1.181	1.039	142	13,7%	14.414	9.646	4.768	49,4%
SV1	5.266	---	5.266	---	53.404	---	53.404	---
SV2	7.313	---	7.313	---	76.746	---	76.746	---
SV3	5.072	---	5.072	---	58.062	---	58.062	---
SV4	160	---	160	---	1.994	---	1.994	---
ESC	1.473	---	1.473	---	17.845	---	17.845	---
Servei Urbà St. Vicenç dels Horts	19.284				208.051	0	208.051	---
SOLER I SAURET S.A	171.729	133.547	38.182	28,6%	2.112.581	1.601.721	510.860	31,9%
M1	108.265	93.780	14.485	15,4%	1.290.548	1.077.756	212.792	19,7%
B2	92.049	82.727	9.322	11,3%	1.121.359	959.679	161.680	16,8%
B3	73.893	70.788	3.105	4,4%	978.802	837.459	141.343	16,9%
B4	116.193	105.260	10.933	10,4%	1.448.860	1.216.386	232.474	19,1%
B5	73.113	63.812	9.301	14,6%	878.631	754.993	123.638	16,4%
M6	76.310	69.739	6.571	9,4%	935.970	774.753	161.217	20,8%
B7	40.658	33.236	7.422	22,3%	515.652	331.505	184.147	55,5%
B8	13.719	13.010	709	5,4%	168.819	140.230	28.589	20,4%
B12	4.033	3.559	474	13,3%	52.370	42.731	9.639	22,6%
B14	46.398	43.259	3.139	7,3%	570.718	503.470	67.248	13,4%
B15	68.845	63.164	5.681	9,0%	833.386	751.852	81.534	10,8%

Viatgers Totals per Línies

Acumulat: Gener - Desembre 2022

Gestió Indirecta

Línia / Servei / Empresa	Viatgers mensuals				Viatgers acumulats			
	desembre				Gener - Desembre			
	2022	2021	Absolut	%	2022	2021	Absolut	%
B18	17.507	14.044	3.463	24,7%	216.165	170.639	45.526	26,7%
M19	301.838	256.143	45.695	17,8%	3.554.218	2.814.241	739.977	26,3%
B20	133.921	116.837	17.084	14,6%	1.644.259	1.301.239	343.020	26,4%
B21	7.309	7.121	188	2,6%	100.101	77.703	22.398	28,8%
B23	141.267	121.149	20.118	16,6%	1.586.114	1.352.379	233.735	17,3%
B24	174.632	168.591	6.041	3,6%	2.227.193	1.832.209	394.984	21,6%
B25	185.925	171.839	14.086	8,2%	2.207.596	1.905.462	302.134	15,9%
M26	186.095	170.231	15.864	9,3%	2.281.419	1.942.268	339.151	17,5%
M27	178.392	156.889	21.503	13,7%	2.189.651	1.851.141	338.510	18,3%
M28	240.846	212.785	28.061	13,2%	2.691.697	2.232.307	459.390	20,6%
B29	141.608	134.609	6.999	5,2%	1.812.993	1.559.914	253.079	16,2%
M30	288.610	267.215	21.395	8,0%	3.566.215	3.049.786	516.429	16,9%
B34	11.347	10.876	471	4,3%	140.881	118.338	22.543	19,0%
B35	11.009	11.211	-202	-1,8%	147.737	130.303	17.434	13,4%
B80	67.278	56.400	10.878	19,3%	783.526	653.234	130.292	19,9%
B81	65.453	60.315	5.138	8,5%	845.649	688.872	156.999	22,8%
B82	14.610	10.911	3.699	33,9%	185.766	102.576	83.190	81,1%
B84	727	736	-9	-1,2%	8.664	8.153	511	6,3%
Reforços diürn	0	0	0	0,0%	28.101	13.889	14.212	102,3%
Diürn Barcelonès Nord	2.881.850	2.590.236	291.614	11,3%	35.013.060	29.193.236	5.819.824	19,9%

Viatgers Totals per Línies

Acumulat: Gener - Desembre 2022

Gestió Indirecta

Línia / Servei / Empresa	Viatgers mensuals				Viatgers acumulats			
	desembre				Gener - Desembre			
	2022	2021	Absolut	%	2022	2021	Absolut	%
N0	39.600	32.556	7.044	21,6%	549.566	256.203	293.363	114,5%
N1	47.051	37.417	9.634	25,7%	516.203	365.442	150.761	41,3%
N2	51.324	38.172	13.152	34,5%	554.825	338.532	216.293	63,9%
N3	42.204	31.580	10.624	33,6%	470.231	267.261	202.970	75,9%
N4	34.894	23.115	11.779	51,0%	423.676	209.191	214.485	102,5%
N5	17.348	11.269	6.079	53,9%	189.848	97.484	92.364	94,7%
N6	54.166	37.295	16.871	45,2%	645.486	343.498	301.988	87,9%
N7	20.417	13.991	6.426	45,9%	247.723	129.412	118.311	91,4%
N8	38.854	29.170	9.684	33,2%	478.183	265.880	212.303	79,8%
N9	39.432	28.541	10.891	38,2%	426.343	249.390	176.953	71,0%
N11	23.336	15.673	7.663	48,9%	256.497	147.568	108.929	73,8%
N28	24.883	15.701	9.182	58,5%	335.675	189.055	146.620	77,6%
Reforços nocturn	235	---	---	---	16.432	0	16.432	100,0%
Nocturn Barcelona	433.744	314.480	119.264	37,9%	5.110.688	2.858.916	2.251.772	78,8%
SAB	---	---	---	---	4.423	2.231	2.192	98,3%
TUSGSAL	3.315.594	2.904.716	410.878	14,1%	40.128.171	32.054.383	8.073.788	25,2%
PR4	12.040	11.831	209	1,8%	164.184	171.830	-7.646	-4,4%
Línia 88	20.834	23.182	-2.348	-10,1%	282.257	289.794	-7.537	-2,6%
Línia 88 i PR4 Port de Barcelona	32.874	35.013	-2.139	-6,1%	446.441	461.624	-15.183	-3,3%
VB4	---	---	---	---	9.635	9.958	-323	-3,2%
Servei Estiu Platja Viladecans	---	---	---	---	9.635	9.958	-323	-3,2%
UTE Grup Monbus	32.874	35.013	-2.139	-6,1%	456.076	471.582	-15.506	-3,3%
L5	7.178	7.650	-472	-6,2%	96.413	87.240	9.173	10,5%
Servei Urbà el Papiol	7.178	7.650	-472	-6,2%	96.413	87.240	9.173	10,5%
TGO	7.178	7.650	-472	-6,2%	96.413	87.240	9.173	10,5%

Viatgers Totals per Línies

Acumulat: Gener - Desembre 2022

Gestió Indirecta

Línia / Servei / Empresa	Viatgers mensuals				Viatgers acumulats			
	desembre				Gener - Desembre			
	2022	2021	Absolut	%	2022	2021	Absolut	%
Platja Exprés (PE)	0	0	0	0,0%	10.691	11.090	-399	-3,6%
Servei Estiu Platja el Prat	0	0	0	0,0%	10.691	11.090	-399	-3,6%
MOHN S,L	0	0	0	0,0%	10.691	11.090	-399	-3,6%
Serveis Integrats	7.237.704	6.069.027	1.168.677	19,3%	85.442.598	69.621.323	15.821.275	22,7%
A-1	257.357	165.026	92.331	55,9%	2.982.316	1.332.234	1.650.082	123,9%
A-2	153.985	109.554	44.431	40,6%	1.915.626	639.061	1.276.565	199,8%
Servei Aeroport	411.342	274.580	136.762	49,8%	4.897.942	1.971.295	2.926.647	148,5%
U.T.E ACM - BARCELONA	411.342	274.580	136.762	49,8%	4.897.942	1.971.295	2.926.647	148,5%
Ruta Est	65.850	40.227	25.623	63,7%	1.374.318	290.079	1.084.239	373,8%
Ruta Oest	52.089	29.463	22.626	76,8%	1.065.408	214.764	850.644	396,1%
Servei Barcelona City Tour	117.939	69.690	48.249	69,2%	2.439.726	504.843	1.934.883	383,3%
UTE Julià-Marfina	117.939	69.690	48.249	69,2%	2.439.726	504.843	1.934.883	383,3%
Serveis No Integrats	529.281	344.270	185.011	53,7%	7.337.668	2.476.138	4.861.530	196,3%
Gestió indirecta 2022	7.766.985	6.413.297	1.353.688	21,1%	92.780.266	72.097.461	20.682.805	28,7%

Viatgers Totals Comparativa mensual: AMB
Any : 2022

Gestió	Viatgers mensuals												Total	
	Gener	Febrer	Març	Abril	Maig	Juny	Juliol	Agost	Setembre	Octubre	Novembre	Desembre		
Directa	2022	36.436.307	40.716.847	48.500.586	44.967.035	50.663.298	46.655.120	44.270.247	35.597.717	48.351.010	53.179.599	52.666.134	47.783.163	549.787.063
	2021	26.203.248	28.240.914	34.102.951	32.334.595	35.419.378	36.885.591	35.203.956	28.034.983	38.868.613	44.340.854	45.316.835	40.525.570	425.477.488
	Incr. %	39,1%	44,2%	42,2%	39,1%	43,0%	26,5%	25,8%	27,0%	24,4%	19,9%	16,2%	17,9%	29,2%
Indirecta	2022	5.831.576	6.625.351	7.808.191	7.286.043	8.526.273	8.103.458	8.140.494	6.303.591	8.450.729	9.399.849	8.537.372	7.767.339	92.780.266
	2021	4.307.591	4.679.697	5.776.166	5.430.003	6.023.356	6.516.788	6.473.000	5.013.270	6.757.782	7.358.496	7.348.015	6.413.297	72.097.461
	Incr. %	35,4%	41,6%	35,2%	34,2%	41,6%	24,3%	25,8%	25,7%	25,1%	27,7%	16,2%	21,1%	28,7%
AMB	2022	42.267.883	47.342.198	56.308.777	52.253.078	59.189.571	54.758.578	52.410.741	41.901.308	56.801.739	62.579.448	61.203.506	55.550.502	642.567.329
	2021	30.510.839	32.920.611	39.879.117	37.764.598	41.442.734	43.402.379	41.676.956	33.048.253	45.626.395	51.699.350	52.664.850	46.938.867	497.574.949
	Incr. %	38,5%	43,8%	41,2%	38,4%	42,8%	26,2%	25,8%	26,8%	24,5%	21,0%	16,2%	18,3%	29,1%

Viatgers Totals Comparativa mensual: Gestió Directa
Any : 2022

Servei	Viatgers mensuals												Total	
	Gener	Febrer	Març	Abril	Maig	Juny	Juliol	Agost	Setembre	Octubre	Novembre	Desembre		
Xarxa bus T.B.	2022	12.077.779	13.402.642	15.816.616	14.265.724	16.425.957	14.877.733	14.630.047	11.304.453	15.039.529	16.562.631	16.525.878	14.232.940	175.161.929
	2021	9.201.425	10.067.117	12.245.919	11.575.555	12.574.014	13.189.908	12.250.455	8.992.869	13.363.632	14.878.299	15.117.844	13.174.862	146.631.899
	Incr. %	31,3%	33,1%	29,2%	23,2%	30,6%	12,8%	19,4%	25,7%	12,5%	11,3%	9,3%	8,0%	19,5%
Xarxa Metro	2022	24.317.157	27.243.552	32.562.407	30.393.988	33.935.856	31.483.285	29.249.881	23.873.385	33.021.159	36.244.347	35.954.753	33.399.087	371.678.857
	2021	17.002.156	18.175.447	21.857.082	20.759.040	22.845.364	23.694.780	22.881.999	18.927.592	25.409.797	29.269.592	30.091.830	27.288.625	278.203.304
	Incr. %	43,0%	49,9%	49,0%	46,4%	48,5%	32,9%	27,8%	26,1%	30,0%	23,8%	19,5%	22,4%	33,6%
Serveis Integrats	2022	36.394.936	40.646.194	48.379.023	44.659.712	50.361.813	46.361.018	43.879.928	35.177.838	48.060.688	52.806.978	41.488	47.632.027	494.401.643
	2021	26.203.581	28.242.564	34.103.001	32.334.595	35.419.378	36.884.688	35.132.454	27.920.461	38.773.429	44.147.891	45.209.674	40.463.487	424.835.203
	Incr. %	38,9%	43,9%	41,9%	38,1%	42,2%	25,7%	24,9%	26,0%	24,0%	19,6%	-99,9%	17,7%	16,4%
Barcelona Bus Turístic	2022	41.371	70.653	121.563	307.323	301.485	294.102	390.319	419.879	290.322	372.621	185.503	151.136	2.946.277
	2021	-333	-1.650	-50	0	0	903	71.502	114.522	95.184	192.963	107.161	62.083	642.285
	Incr. %	-----	-----	-----	-----	-----	-----	-----	-----	-----	93,1%	73,1%	143,4%	358,7%
Serveis No Integrats	2022	41.371	70.653	121.563	307.323	301.485	294.102	390.319	419.879	290.322	372.621	185.503	151.136	2.946.277
	2021	-333	-1.650	-50	0	0	903	71.502	114.522	95.184	192.963	107.161	62.083	642.285
	Incr. %	-----	-----	-----	-----	-----	-----	-----	-----	-----	93,1%	73,1%	143,4%	358,7%
Gestió Directa	2022	36.436.307	40.716.847	48.500.586	44.967.035	50.663.298	46.655.120	44.270.247	35.597.717	48.351.010	53.179.599	52.666.134	47.783.163	549.787.063
	2021	26.203.248	28.240.914	34.102.951	32.334.595	35.419.378	36.885.591	35.203.956	28.034.983	38.868.613	44.340.854	45.316.835	40.525.570	425.477.488
	Incr. %	39,1%	44,2%	42,2%	39,1%	43,0%	26,5%	25,8%	27,0%	24,4%	19,9%	16,2%	17,9%	29,2%

Viatgers Totals per Línies: Comparativa mensual
Any : 2022
Gestió Indirecta

Línia / Servei / Empresa		Viatgers mensuals												Total
		Gener	Febrer	Març	Abril	Maig	Juny	Juliol	Agost	Setembre	Octubre	Novembre	Desembre	
86	2022	27.814	89.141	48.733	50.261	58.327	55.331	52.835	41.095	48.708	55.106	56.192	99.768	683.311
	2021	46.686	50.424	59.004	55.097	55.524	57.650	52.116	39.090	36.751	50.120	55.733	48.657	606.852
	Incr. %	-40,4%	76,8%	-17,4%	-8,8%	5,0%	-4,0%	1,4%	5,1%	32,5%	9,9%	0,8%	105,0%	12,6%
87	2022	92.168	51.445	109.716	108.693	128.642	118.533	122.125	90.773	93.726	91.131	96.597	172.596	1.276.145
	2021	84.987	92.736	107.278	100.110	105.001	108.140	100.505	71.210	124.848	119.029	123.430	94.957	1.232.231
	Incr. %	8,4%	-44,5%	2,3%	8,6%	22,5%	9,6%	21,5%	27,5%	-24,9%	-23,4%	-21,7%	81,8%	3,6%
Servei Horta	2022	119.982	140.586	158.449	158.954	186.969	173.864	174.960	131.868	142.434	146.237	152.789	272.364	1.959.456
	2021	131.673	143.160	166.282	155.207	160.525	165.790	152.621	110.300	161.599	169.149	179.163	143.614	1.839.083
	Incr. %	-8,9%	-1,8%	-4,7%	2,4%	16,5%	4,9%	14,6%	19,6%	-11,9%	-13,5%	-14,7%	89,7%	6,5%
UTE HORTA I GRÀCIA	2022	119.982	140.586	158.449	158.954	186.969	173.864	174.960	131.868	142.434	146.237	152.789	272.364	1.959.456
	2021	131.673	143.160	166.282	155.207	160.525	165.790	152.621	110.300	161.599	169.149	179.163	143.614	1.839.083
	Incr. %	-8,9%	-1,8%	-4,7%	2,4%	16,5%	4,9%	14,6%	19,6%	-11,9%	-13,5%	-14,7%	89,7%	6,5%
L80	2022	3.415	4.256	119.542	113.234	129.013	121.524	140.503	114.723	130.333	140.080	147.573	126.708	1.290.904
	2021	26.804	28.433	37.606	34.190	37.233	38.357	41.439	31.045	38.854	47.546	42.342	47.466	451.315
	Incr. %	-87,3%	-85,0%	----	----	----	----	----	----	----	194,6%	----	166,9%	186,0%
L81	2022	----	----	----	----	----	----	----	----	----	----	----	----	----
	2021	58.420	62.920	76.885	74.445	82.262	81.823	83.564	75.767	85.826	94.684	96.998	72.737	946.331
	Incr. %	----	----	----	----	----	----	----	----	----	----	----	----	----
L82	2022	5.962	6.993	132.553	116.017	135.941	118.197	133.999	73.456	131.267	132.426	144.931	115.040	1.246.782
	2021	82.247	93.670	118.609	109.365	113.422	116.045	113.776	72.370	116.171	127.674	132.006	108.776	1.304.131
	Incr. %	-92,8%	-92,5%	11,8%	6,1%	19,9%	1,9%	17,8%	1,5%	13,0%	3,7%	9,8%	5,8%	-4,4%
L85	2022	14.392	12.253	168.443	148.813	169.148	153.808	163.358	98.755	169.540	168.477	182.047	145.547	1.594.581
	2021	110.753	120.531	147.639	138.100	154.006	150.932	145.319	93.822	149.157	160.648	159.663	138.683	1.669.253
	Incr. %	-87,0%	-89,8%	14,1%	7,8%	9,8%	1,9%	12,4%	5,3%	13,7%	4,9%	14,0%	4,9%	-4,5%
L86	2022	6.562	6.604	124.530	121.412	144.079	130.864	151.759	119.648	136.671	143.980	147.275	127.619	1.361.003
	2021	50.716	55.322	66.416	61.618	68.945	69.651	68.457	60.509	69.812	78.784	79.444	81.665	811.339
	Incr. %	-87,1%	-88,1%	87,5%	97,0%	109,0%	87,9%	121,7%	97,7%	95,8%	82,8%	85,4%	56,3%	67,7%
L87	2022	0	0	0	0	0	0	0	0	0	0	0	0	0
	2021	24.351	25.750	34.111	31.631	35.669	35.241	35.813	26.634	37.265	41.135	41.488	31.517	400.605
	Incr. %	----	----	----	----	----	----	----	----	----	----	----	----	----
L88	2022	414	0	14.517	13.196	14.837	14.127	15.085	13.174	15.051	15.305	15.502	13.934	145.142
	2021	9.017	9.762	12.200	11.823	12.719	13.265	12.556	10.271	13.340	14.205	14.360	13.017	146.535
	Incr. %	-95,4%	----	19,0%	11,6%	16,7%	6,5%	20,1%	28,3%	12,8%	7,7%	8,0%	7,0%	-1,0%
E80	2022	1.332	5.718	36.094	30.459	37.865	26.761	7.334	0	36.122	39.535	44.949	30.929	297.098
	2021	14.253	16.995	21.488	19.295	20.798	18.364	17.182	0	19.396	25.557	21.826	12.581	207.735
	Incr. %	-90,7%	-66,4%	68,0%	57,9%	82,1%	45,7%	-57,3%	----	86,2%	54,7%	105,9%	145,8%	43,0%
E86	2022	844	2.901	43.893	35.904	41.834	30.613	12.970	0	41.105	46.330	51.910	35.336	343.640
	2021	20.474	23.062	29.164	25.870	26.808	23.818	20.371	0	23.168	27.401	27.132	18.624	265.892
	Incr. %	-95,9%	-87,4%	50,5%	38,8%	56,1%	28,5%	-36,3%	----	77,4%	69,1%	91,3%	89,7%	29,2%
GA1	2022	224	228	31.650	32.295	40.544	44.504	50.084	40.466	38.128	37.127	34.866	28.277	378.393
	2021	22.550	25.137	32.923	30.866	34.473	42.997	49.165	40.983	35.353	33.470	32.939	28.149	409.005
	Incr. %	-99,0%	-99,1%	-3,9%	4,6%	17,6%	3,5%	1,9%	-1,3%	7,8%	10,9%	5,9%	0,5%	-7,5%
VB1	2022	397	597	18.859	15.925	19.103	17.903	19.568	14.334	18.111	18.305	18.609	15.512	177.223
	2021	9.776	10.951	14.447	12.754	13.769	14.961	14.108	11.029	14.878	16.183	17.449	14.303	164.608
	Incr. %	-95,9%	-94,5%	30,5%	24,9%	38,7%	38,7%	38,7%	30,0%	21,7%	13,1%	6,6%	8,5%	7,7%
VB2	2022	2.623	1.198	28.521	23.562	28.067	24.934	28.838	11.870	26.241	27.852	26.798	21.344	251.848
	2021	15.682	18.315	22.387	20.492	21.799	23.159	20.943	9.909	23.495	24.360	27.113	22.453	250.107
	Incr. %	-83,3%	-93,5%	27,4%	15,0%	28,8%	7,7%	37,7%	19,8%	11,7%	14,3%	-1,2%	-4,9%	0,7%

Viatgers Totals per Línies: Comparativa mensual
Any : 2022
Gestió Indirecta

Línia / Servei / Empresa		Viatgers mensuals												Total
		Gener	Febrer	Març	Abril	Maig	Juny	Juliol	Agost	Setembre	Octubre	Novembre	Desembre	
L94	2022	8.005	4.316	53.396	62.859	76.637	132.471	169.387	146.598	85.244	68.069	60.601	51.528	919.111
	2021	39.631	35.516	47.972	48.613	59.702	96.915	134.191	130.576	71.991	58.707	51.222	46.658	821.694
	Incr. %	-79,8%	-87,8%	11,3%	29,3%	28,4%	36,7%	26,2%	12,3%	18,4%	15,9%	18,3%	10,4%	11,9%
L95	2022	13.381	3.329	138.478	141.140	162.167	168.665	186.710	160.738	161.634	149.495	144.472	125.690	1.555.899
	2021	78.036	85.504	109.339	106.690	124.332	151.014	155.417	147.793	144.897	149.125	136.630	119.335	1.508.112
	Incr. %	-82,9%	-96,1%	26,7%	32,3%	30,4%	11,7%	20,1%	8,8%	11,6%	0,2%	5,7%	5,3%	3,2%
L96	2022	1.087.242	1.276.442	215.765	204.420	233.250	230.817	253.673	212.238	228.248	221.666	221.065	188.631	4.573.457
	2021	133.584	154.785	192.289	183.117	192.152	209.785	209.302	198.380	206.945	208.096	204.541	184.485	2.277.461
	Incr. %	-----	-----	12,2%	11,6%	21,4%	10,0%	21,2%	7,0%	10,3%	6,5%	8,1%	2,2%	100,8%
L97	2022	10.199	3.300	138.242	120.015	145.119	124.898	135.421	81.534	132.743	138.751	150.297	113.751	1.294.270
	2021	77.828	87.729	108.447	101.416	112.445	108.130	95.937	73.304	116.796	140.195	145.411	116.488	1.284.126
	Incr. %	-86,9%	-96,2%	27,5%	18,3%	29,1%	15,5%	41,2%	11,2%	13,7%	-1,0%	3,4%	-2,3%	0,8%
L99	2022	1.650	3.358	41.959	41.675	47.784	50.576	50.817	44.082	44.971	50.300	45.195	43.708	466.075
	2021	19.234	17.143	24.879	23.755	27.606	32.395	39.188	39.331	43.103	45.110	43.786	41.238	396.768
	Incr. %	-91,4%	-80,4%	68,7%	75,4%	73,1%	56,1%	29,7%	12,1%	4,3%	11,5%	3,2%	6,0%	17,5%
E95	2022	537	0	58.585	47.074	61.069	56.457	48.859	43.026	60.502	62.081	69.531	43.052	550.773
	2021	28.260	31.575	41.154	38.221	41.606	40.125	39.780	31.108	48.695	59.987	49.978	38.243	488.732
	Incr. %	-98,1%	-----	42,4%	23,2%	46,8%	40,7%	22,8%	38,3%	24,2%	3,5%	39,1%	12,6%	12,7%
E97	2022	26	79	15.525	12.144	16.108	9.211	2.013	0	13.918	14.594	17.722	8.994	110.334
	2021	4.630	6.717	9.888	9.147	9.615	8.375	6.155	0	10.836	13.260	10.750	7.525	96.998
	Incr. %	-99,4%	-98,8%	57,0%	32,8%	67,5%	10,0%	-67,3%	-----	28,4%	10,1%	63,3%	19,5%	13,7%
E98	2022	516	1.217	21.553	17.796	21.847	12.226	1.805	0	20.524	20.882	25.036	15.418	158.820
	2021	8.323	12.058	15.879	14.378	14.795	10.972	9.697	0	16.285	17.742	8.239	8.342	136.710
	Incr. %	-93,8%	-89,9%	35,7%	23,8%	47,7%	11,4%	-81,4%	-----	26,0%	17,7%	-----	84,8%	16,2%
CF1	2022	0	0	12.946	12.479	14.744	13.104	14.396	11.199	13.359	12.847	12.244	9.794	127.112
	2021	8.476	9.216	11.767	10.347	11.158	11.280	11.478	10.106	12.379	12.311	12.298	10.408	131.224
	Incr. %	-----	-----	10,0%	20,6%	32,1%	16,2%	25,4%	10,8%	7,9%	4,4%	-0,4%	-5,9%	-3,1%
Servei Baix Llobregat Sud	2022	1.157.721	1.332.789	1.415.051	1.310.419	1.539.156	1.481.660	1.586.579	1.185.841	1.503.712	1.508.102	1.560.623	1.260.812	16.842.465
	2021	843.045	931.091	1.175.489	1.106.133	1.215.314	1.297.604	1.323.838	1.062.937	1.298.642	1.396.180	1.355.715	1.162.693	14.168.681
	Incr. %	37,3%	43,1%	20,4%	18,5%	26,6%	14,2%	19,8%	11,6%	15,8%	8,0%	15,1%	8,4%	18,9%
N12	2022	637	555	17.683	21.009	23.276	23.186	28.829	20.187	24.951	26.600	22.576	21.954	231.443
	2021	2.722	2.542	3.299	3.276	8.825	14.230	14.613	11.286	16.242	20.423	16.740	14.321	128.519
	Incr. %	-76,6%	-78,2%	---	---	163,8%	62,9%	97,3%	78,9%	53,6%	30,2%	34,9%	53,3%	80,1%
N13	2022	905	147	19.888	20.446	24.655	28.087	34.624	26.947	24.657	24.386	22.341	24.033	251.116
	2021	5.519	5.202	6.194	6.022	11.908	16.659	17.938	17.958	18.927	20.275	17.933	17.980	162.515
	Incr. %	-83,6%	-97,2%	---	---	107,0%	68,6%	93,0%	50,1%	30,3%	20,3%	24,6%	33,7%	54,5%
N14	2022	1.242	1.291	29.168	32.530	37.757	38.493	47.054	40.456	38.119	40.149	34.354	35.308	375.921
	2021	8.891	8.412	9.938	9.677	19.125	27.183	29.619	30.356	31.695	31.524	29.762	28.773	264.955
	Incr. %	-86,0%	-84,7%	193,5%	---	97,4%	41,6%	58,9%	33,3%	20,3%	27,4%	15,4%	22,7%	41,9%
N15	2022	594	433	14.733	17.367	18.748	19.970	26.461	20.424	20.499	20.830	17.920	19.077	197.056
	2021	4.063	4.101	4.856	4.558	9.408	13.189	14.659	14.340	15.055	16.235	15.001	14.421	129.886
	Incr. %	-85,4%	-89,4%	---	---	99,3%	51,4%	80,5%	42,4%	36,2%	28,3%	19,5%	32,3%	51,7%
N16	2022	1.633	1.036	15.567	19.213	22.790	27.268	33.604	27.197	23.769	23.807	20.129	19.882	235.895
	2021	5.396	5.406	6.049	6.049	14.452	24.496	28.838	30.377	29.986	29.512	25.890	22.310	228.761
	Incr. %	-69,7%	-80,8%	157,3%	---	57,7%	11,3%	16,5%	-10,5%	-20,7%	-19,3%	-22,3%	-10,9%	3,1%
N17	2022	2.016	805	22.216	28.383	31.056	35.756	42.781	37.841	36.067	35.878	31.276	33.005	337.080
	2021	7.033	5.410	6.748	6.902	12.514	16.409	17.016	19.568	18.718	17.932	15.702	15.361	159.313
	Incr. %	-71,3%	-85,1%	---	---	148,2%	117,9%	151,4%	93,4%	92,7%	100,1%	99,2%	114,9%	111,6%

Viatgers Totals per Línies: Comparativa mensual
Any : 2022
Gestió Indirecta

Línia / Servei / Empresa		Viatgers mensuals												Total
		Gener	Febrer	Març	Abril	Maig	Juny	Juliol	Agost	Setembre	Octubre	Novembre	Desembre	
N18	2022	1.004	345	14.045	18.760	20.857	23.398	29.122	24.950	23.677	22.793	17.974	17.376	214.301
	2021	2.166	1.574	2.071	2.599	3.986	8.052	11.309	13.658	11.927	11.216	10.245	10.307	89.110
	Incr. %	-53,6%	-78,1%	---	---	---	190,6%	157,5%	82,7%	98,5%	103,2%	75,4%	68,6%	140,5%
N19	2022	1	0	6.204	7.288	8.327	8.790	10.766	10.236	9.751	9.075	7.200	7.094	84.732
	2021	0	0	0	0	0	0	0	0	0	0	0	126	126
	Incr. %	---	---	---	---	---	---	---	---	---	---	---	---	---
Nocturn Baix Llobregat Sud	2022	8.032	4.612	139.504	164.996	187.466	204.948	253.241	208.238	201.490	203.518	173.770	177.729	1.927.544
	2021	35.790	32.647	39.155	39.083	80.218	120.218	133.992	137.543	142.550	147.117	131.273	123.599	1.163.185
	Incr. %	-77,6%	-85,9%	256,3%	322,2%	133,7%	70,5%	89,0%	51,4%	41,3%	38,3%	32,4%	43,8%	65,7%
UTE AVANZA BAIX	2022	1.165.753	1.337.401	1.554.555	1.475.415	1.726.622	1.686.608	1.839.820	1.394.079	1.705.202	1.711.620	1.734.393	1.438.541	18.770.009
	2021	878.835	963.738	1.214.644	1.145.216	1.295.532	1.417.822	1.457.830	1.200.480	1.441.192	1.543.297	1.486.988	1.286.292	15.331.866
	Incr. %	32,6%	38,8%	28,0%	28,8%	33,3%	19,0%	26,2%	16,1%	18,3%	10,9%	16,6%	11,8%	22,4%
Platja Exprés (PE)	2022	0	0	0	0	0	3.559	4.216	2.916	0	0	0	0	10.691
	2021	0	0	0	0	0	3.338	4.443	3.309	0	0	0	0	11.090
	Incr. %	---	---	---	---	---	6,6%	-5,1%	-11,9%	---	---	---	---	-3,6%
Servei Estiu Platja el Prat	2022	0	0	0	0	0	3.559	4.216	2.916	0	0	0	0	10.691
	2021	0	0	0	0	0	3.338	4.443	3.309	0	0	0	0	11.090
	Incr. %	---	---	---	---	---	6,6%	-5,1%	-11,9%	---	---	---	---	-3,6%
MOHN S,L	2022	0	0	0	0	0	3.559	4.216	2.916	0	0	0	0	10.691
	2021	0	0	0	0	0	3.338	4.443	3.309	0	0	0	0	11.090
	Incr. %	---	---	---	---	---	6,6%	-5,1%	-11,9%	---	---	---	---	-3,6%
L46	2022	56.571	64.902	80.004	64.702	77.538	72.858	61.217	39.444	72.614	68.931	73.907	89.361	822.049
	2021	45.030	54.475	65.717	59.861	63.116	68.722	60.791	38.494	65.051	71.643	74.282	59.657	726.839
	Incr. %	25,63%	19,14%	21,74%	8,09%	22,85%	6,02%	0,70%	2,47%	11,63%	-3,79%	-0,50%	49,79%	13,10%
L52	2022	70.227	76.396	91.213	72.730	85.518	87.431	76.048	51.101	87.029	78.358	88.122	103.428	967.601
	2021	49.683	58.472	70.535	68.716	76.638	80.066	73.729	49.947	76.301	86.395	85.505	75.909	851.896
	Incr. %	41,35%	30,65%	29,32%	5,84%	11,59%	9,20%	3,15%	2,31%	14,06%	-9,30%	3,06%	36,25%	13,58%
L70	2022	71.405	74.555	87.235	78.581	93.374	85.043	77.005	68.340	81.105	81.310	87.951	108.729	994.633
	2021	52.253	56.756	71.876	68.712	70.986	66.651	67.619	66.090	74.586	83.907	87.057	80.434	846.927
	Incr. %	36,65%	31,36%	21,37%	14,36%	31,54%	27,59%	13,88%	3,40%	8,74%	-3,10%	1,03%	35,18%	17,44%
L72	2022	72.630	74.489	89.166	78.841	92.048	80.982	78.452	56.861	93.760	90.036	97.455	111.340	1.016.060
	2021	47.824	53.293	71.084	66.032	74.989	73.123	73.101	50.859	74.298	81.439	84.547	78.709	829.298
	Incr. %	51,87%	39,77%	25,44%	19,40%	22,75%	10,75%	7,32%	11,80%	26,19%	10,56%	15,27%	41,46%	22,52%
L74	2022	24.176	25.914	32.499	27.681	32.586	28.263	23.428	17.119	28.217	25.730	27.165	32.476	325.254
	2021	20.910	24.832	28.333	26.778	25.825	25.364	23.362	16.667	27.152	28.645	29.005	26.445	303.318
	Incr. %	15,62%	4,36%	14,70%	3,37%	26,18%	11,43%	0,28%	2,71%	3,92%	-10,18%	-6,34%	22,81%	7,23%
L75	2022	27.134	30.225	37.243	31.587	36.808	32.543	32.856	25.078	45.339	44.957	53.481	55.014	452.265
	2021	22.451	26.171	32.047	29.708	31.563	31.559	30.087	19.609	30.074	33.542	34.016	30.665	351.492
	Incr. %	20,86%	15,49%	16,21%	6,32%	16,62%	3,12%	9,20%	27,89%	50,76%	34,03%	57,22%	79,40%	28,67%
L76	2022	8.311	9.031	11.160	9.873	11.646	10.879	10.816	9.025	17.342	15.436	17.233	18.732	149.484
	2021	7.164	8.088	9.187	7.797	8.796	8.869	8.364	6.687	9.329	9.945	9.773	8.769	102.768
	Incr. %	16,01%	11,66%	21,48%	26,63%	32,40%	22,66%	29,32%	34,96%	85,89%	55,21%	76,33%	113,62%	45,46%
L77	2022	24.695	26.892	33.727	36.092	43.096	51.012	50.343	45.001	39.761	33.007	33.607	38.186	455.419
	2021	14.648	15.643	19.987	18.723	22.902	30.796	38.848	36.774	30.863	29.951	28.778	27.503	315.416
	Incr. %	68,59%	71,91%	68,74%	92,77%	88,18%	65,64%	29,59%	22,37%	28,83%	10,20%	16,78%	38,84%	44,39%
L78	2022	40.408	42.304	50.618	43.539	50.010	44.791	40.552	29.186	50.409	46.678	51.431	59.852	549.778
	2021	31.052	33.429	42.879	38.837	38.316	37.849	36.390	28.248	43.947	49.882	50.578	45.777	477.184
	Incr. %	30,13%	26,55%	18,05%	12,11%	30,52%	18,34%	11,44%	3,32%	14,70%	-6,42%	1,69%	30,75%	15,21%

Viatgers Totals per Línies: Comparativa mensual
Any : 2022
Gestió Indirecta

Línia / Servei / Empresa		Viatgers mensuals												Total
		Gener	Febrer	Març	Abril	Maig	Juny	Juliol	Agost	Setembre	Octubre	Novembre	Desembre	
E43	2022	17.313	19.850	26.257	20.455	25.478	19.094	17.131	11.870	27.575	25.074	29.605	26.789	266.491
	2021	9.640	12.208	15.320	14.251	15.508	14.787	13.750	9.530	18.616	22.163	22.608	17.286	185.667
	Incr. %	79,60%	62,60%	71,39%	43,53%	64,29%	29,13%	24,59%	24,55%	48,13%	13,13%	30,95%	54,98%	43,53%
E70	2022	35.859	39.753	51.755	40.194	49.486	43.427	40.419	0	41.964	37.445	48.347	44.554	473.203
	2021	26.743	30.764	37.425	34.378	33.951	35.361	33.799	0	36.663	41.880	45.614	38.033	394.611
	Incr. %	34,09%	29,22%	38,29%	16,92%	45,76%	22,81%	19,59%	---	14,46%	-10,59%	5,99%	17,15%	19,92%
E79	2022	83.612	99.983	132.782	104.074	120.370	101.765	93.972	76.208	125.571	118.242	132.132	129.861	1.318.572
	2021	66.847	77.343	97.115	87.058	88.645	89.982	79.386	56.012	98.888	114.305	118.046	93.636	1.067.263
	Incr. %	25,08%	29,27%	36,73%	19,55%	35,79%	13,09%	18,37%	36,06%	26,98%	3,44%	11,93%	38,69%	23,55%
SB1	2022	84.509	94.788	115.240	91.856	105.620	89.477	102.210	47.750	96.768	100.220	104.780	115.729	1.118.947
	2021	62.862	73.762	90.057	84.248	94.645	92.244	78.636	35.840	93.762	105.644	112.149	90.214	1.014.063
	Incr. %	34,44%	28,51%	27,96%	9,03%	11,60%	-3,00%	-8,17%	33,23%	3,21%	-5,13%	-6,57%	28,22%	10,34%
SB2	2022	5.351	5.430	7.324	5.614	7.286	6.420	5.986	3.878	6.806	7.230	7.800	8.424	77.549
	2021	4.018	4.630	5.630	5.277	5.748	5.866	5.072	4.025	5.278	6.441	6.679	5.485	64.149
	Incr. %	33,18%	17,28%	30,09%	6,39%	26,76%	9,44%	18,02%	-3,65%	28,95%	12,25%	16,78%	53,58%	20,89%
SB3	2022	4.772	4.905	6.391	5.094	6.386	5.962	5.496	3.967	5.907	5.439	5.984	7.117	67.420
	2021	3.019	3.490	4.447	4.124	4.570	4.605	4.320	4.255	5.149	5.697	6.067	4.875	54.618
	Incr. %	58,07%	40,54%	43,71%	23,52%	39,74%	29,47%	27,22%	-6,77%	14,72%	-4,53%	-1,37%	45,99%	23,44%
Servei Sant Boi / Concessió U-2	2022	626.973	689.417	852.614	710.913	837.250	759.947	685.931	484.871	820.167	778.093	859.000	949.592	9.054.768
	2021	464.144	533.356	661.639	614.500	656.198	665.844	627.254	423.037	689.957	771.479	794.704	683.397	7.585.509
	Incr. %	35,1%	29,3%	28,9%	15,7%	27,6%	14,1%	9,4%	14,6%	18,9%	0,9%	8,1%	39,0%	19,4%
OLIVERAS S.L./UTE SANT BOI, BARCELONA I ALTRES	2022	626.973	689.417	852.614	710.913	837.250	759.947	685.931	484.871	820.167	778.093	859.000	949.592	9.054.768
	2021	464.144	533.356	661.639	614.500	656.198	665.844	627.254	423.037	689.957	771.479	794.704	683.397	7.585.509
	Incr. %	35,1%	29,3%	28,9%	15,7%	27,6%	14,1%	9,4%	14,6%	18,9%	0,9%	8,1%	39,0%	19,4%
CJ	2022	9.150	11.176	13.275	10.366	13.919	10.287	10.324	5.667	11.764	12.813	11.632	9.045	129.418
	2021	8.183	8.958	10.556	9.752	10.395	11.152	9.740	4.841	10.225	11.184	12.606	8.644	116.236
	Incr. %	11,82%	24,76%	25,76%	6,30%	33,90%	-7,76%	6,00%	17,06%	15,05%	14,57%	-7,73%	4,64%	11,34%
LH1	2022	55.772	64.655	75.562	63.793	80.120	70.598	68.807	43.335	80.716	105.649	82.468	67.531	859.006
	2021	48.318	48.686	60.345	57.986	63.975	67.499	57.139	34.590	61.668	68.079	70.640	55.580	694.505
	Incr. %	15,43%	32,80%	25,22%	10,01%	25,24%	4,59%	20,42%	25,28%	30,89%	55,19%	16,74%	21,50%	23,69%
LH2	2022	67.854	78.033	90.534	81.498	98.198	85.423	84.539	58.082	99.562	124.767	100.188	88.670	1.057.348
	2021	54.627	56.909	71.524	68.492	74.207	78.212	73.109	49.311	79.157	84.650	83.720	68.270	842.188
	Incr. %	24,21%	37,12%	26,58%	18,99%	32,33%	9,22%	15,63%	17,79%	25,78%	47,39%	19,67%	29,88%	25,55%
L10	2022	79.485	92.178	107.049	95.342	114.040	100.468	101.563	80.478	113.677	151.875	122.246	106.600	1.265.001
	2021	75.768	79.030	91.034	88.330	92.273	94.171	85.168	70.615	89.979	100.626	103.259	85.013	1.055.266
	Incr. %	4,91%	16,64%	17,59%	7,94%	23,59%	6,69%	19,25%	13,97%	26,34%	50,93%	18,39%	25,39%	19,88%
L11	2022	28.984	34.216	42.649	32.205	43.230	34.327	31.788	0	38.761	53.023	44.072	34.346	417.601
	2021	24.484	24.950	30.497	27.760	29.612	30.299	27.078	0	28.490	32.067	35.260	28.282	318.779
	Incr. %	18,38%	37,14%	39,85%	16,01%	45,99%	13,29%	17,39%	---	36,05%	65,35%	24,99%	21,44%	31,00%
M12	2022	286.222	311.527	363.900	315.137	367.655	319.842	331.380	234.304	352.158	468.551	391.396	339.531	4.081.603
	2021	252.475	247.552	306.779	272.584	294.192	311.194	349.509	217.914	304.365	329.292	354.258	293.305	3.533.419
	Incr. %	13,37%	25,84%	18,62%	15,61%	24,97%	2,78%	-5,19%	7,52%	15,70%	42,29%	10,48%	15,76%	15,51%
M14	2022	186.462	210.118	249.243	208.182	257.254	212.794	205.912	142.831	237.108	327.255	269.724	220.095	2.726.978
	2021	169.816	170.067	206.655	190.473	202.729	206.262	177.795	128.144	202.224	225.242	230.460	188.061	2.297.928
	Incr. %	9,80%	23,55%	20,61%	9,30%	26,90%	3,17%	15,81%	11,46%	17,25%	45,29%	17,04%	17,03%	18,67%
L16	2022	60.541	67.786	76.840	68.030	82.384	71.632	74.620	60.163	87.707	115.635	88.313	79.011	932.662
	2021	51.713	55.142	67.102	62.698	67.721	68.773	54.062	49.637	68.477	75.544	76.249	63.205	760.323
	Incr. %	17,07%	22,93%	14,51%	8,50%	21,65%	4,16%	38,03%	21,21%	28,08%	53,07%	15,82%	25,01%	22,67%

Viatgers Totals per Línies: Comparativa mensual
Any : 2022
Gestió Indirecta

Línia / Servei / Empresa		Viatgers mensuals											Total	
		Gener	Febrer	Març	Abril	Maig	Juny	Juliol	Agost	Setembre	Octubre	Novembre		Desembre
E30	2022	44.948	54.710	64.929	56.185	68.929	59.026	54.944	31.737	68.867	90.490	75.640	59.503	729.908
	2021	34.853	36.711	44.561	42.085	45.247	45.220	34.270	22.736	49.919	53.219	57.600	43.981	510.402
	Incr. %	28,96%	49,03%	45,71%	33,50%	52,34%	30,53%	60,33%	39,59%	37,96%	70,03%	31,32%	35,29%	43,01%
PR1	2022	23.264	24.158	28.613	28.000	32.317	30.181	28.368	27.357	32.066	40.973	33.091	30.098	358.486
	2021	14.398	13.503	15.806	15.607	17.882	20.651	23.465	23.560	26.259	25.244	25.517	26.318	248.210
	Incr. %	61,58%	78,91%	81,03%	79,41%	80,72%	46,15%	20,89%	16,12%	22,11%	62,31%	29,68%	14,36%	44,43%
PR2	2022	6.347	7.341	8.800	7.107	8.903	135	22	0	5.061	12.233	9.376	7.210	72.535
	2021	5.569	6.115	7.255	6.277	6.495	141	402	0	4.159	8.840	8.761	6.531	60.545
	Incr. %	13,97%	20,05%	21,30%	13,22%	37,07%	-4,26%	-94,53%	----	21,69%	38,38%	7,02%	10,40%	19,80%
PR3	2022	7.691	8.571	9.805	11.801	19.253	38.427	41.969	35.089	17.952	13.357	11.426	8.546	223.887
	2021	6.307	6.280	8.375	10.982	13.286	36.050	40.016	34.165	17.967	9.868	10.144	7.608	201.048
	Incr. %	21,94%	36,48%	17,07%	7,46%	44,91%	6,59%	4,88%	2,70%	-0,08%	35,36%	12,64%	12,33%	11,36%
Servei l'Hospitalet	2022	856.720	964.469	1.131.199	977.646	1.186.202	1.033.140	1.034.236	719.043	1.145.399	1.516.621	1.239.572	1.050.186	12.854.433
	2021	746.511	753.903	920.489	853.026	918.014	969.624	931.753	635.513	942.889	1.023.855	1.068.474	874.798	10.638.849
	Incr. %	14,8%	27,9%	22,9%	14,6%	29,2%	6,6%	11,0%	13,1%	21,5%	48,1%	16,0%	20,0%	20,8%
ROSANBUS S.L.	2022	856.720	964.469	1.131.199	977.646	1.186.202	1.033.140	1.034.236	719.043	1.145.399	1.516.621	1.239.572	1.050.186	12.854.433
	2021	746.511	753.903	920.489	853.026	918.014	969.624	931.753	635.513	942.889	1.023.855	1.068.474	874.798	10.638.849
	Incr. %	14,8%	27,9%	22,9%	14,6%	29,2%	6,6%	11,0%	13,1%	21,5%	48,1%	16,0%	20,0%	20,8%
EP1	2022	20.697	24.788	31.854	26.570	33.003	30.516	26.778	16.670	35.703	38.913	40.767	31.696	357.955
	2021	18.305	21.498	25.069	23.749	26.206	25.197	22.272	11.364	25.397	28.456	28.038	21.502	277.053
	Incr. %	13,07%	15,30%	27,07%	11,88%	25,94%	21,11%	20,23%	46,69%	40,58%	36,75%	45,40%	47,41%	29,20%
EP2	2022	3.593	4.328	5.030	4.531	5.461	4.664	4.667	3.652	5.300	5.321	5.722	4.858	57.127
	2021	7.053	8.449	9.584	9.083	9.234	9.798	7.995	5.318	9.606	10.711	12.637	7.956	107.424
	Incr. %	-49,06%	-48,78%	-47,52%	-50,12%	-40,86%	-52,40%	-41,63%	-31,33%	-44,83%	-50,32%	-54,72%	-38,94%	-46,82%
JM	2022	48.590	55.587	68.580	53.580	68.314	59.059	47.876	32.347	66.365	69.245	72.978	54.627	697.148
	2021	34.981	41.128	47.985	43.971	48.103	49.504	36.872	25.158	52.330	57.818	59.247	47.506	544.603
	Incr. %	38,90%	35,16%	42,92%	21,85%	42,02%	19,30%	29,84%	28,58%	26,82%	19,76%	23,18%	14,99%	28,01%
JT	2022	6.303	7.650	9.152	6.933	8.905	8.069	6.190	3.494	9.711	9.465	9.632	7.100	92.604
	2021	4.768	6.076	6.843	6.561	6.959	7.290	5.228	2.904	7.175	8.562	8.804	6.139	77.309
	Incr. %	32,19%	25,91%	33,74%	5,67%	27,96%	10,69%	18,40%	20,32%	35,34%	10,55%	9,40%	15,65%	19,78%
E44	2022	1.465	1.581	2.102	1.546	1.924	1.603	1.548	0	1.957	1.858	2.395	1.313	19.292
	2021	513	729	824	788	846	838	786	0	938	1.106	1.228	1.070	9.666
	Incr. %	185,58%	116,87%	155,10%	96,19%	127,42%	91,29%	96,95%	----	108,64%	67,99%	95,03%	22,71%	99,59%
Serveis Esplubús / JM / JT	2022	80.648	93.934	116.718	93.160	117.607	103.911	87.059	56.163	119.036	124.802	131.494	99.594	1.224.126
	2021	65.620	77.880	90.305	84.152	91.348	92.627	73.153	44.744	95.446	106.653	109.954	84.173	1.016.055
	Incr. %	22,9%	20,6%	29,2%	10,7%	28,7%	12,2%	19,0%	25,5%	24,7%	17,0%	19,6%	18,3%	20,5%
SF1	2022	21.185	25.073	30.506	23.479	29.406	25.161	23.459	15.136	30.040	26.659	28.893	22.968	301.965
	2021	17.961	26.779	24.781	22.191	23.430	24.464	23.314	12.019	24.973	25.030	27.579	22.939	275.460
	Incr. %	17,95%	-6,37%	23,10%	5,80%	25,51%	2,85%	0,62%	25,93%	20,29%	6,51%	4,76%	0,13%	9,62%
SF2	2022	7.225	10.674	10.757	7.908	10.535	9.532	9.245	4.964	10.545	10.214	10.945	8.167	110.711
	2021	5.536	6.239	7.823	7.299	8.955	8.961	7.669	3.887	8.702	8.717	9.264	7.342	90.394
	Incr. %	30,51%	71,09%	37,50%	8,34%	17,64%	6,37%	20,55%	27,71%	21,18%	17,17%	18,15%	11,24%	22,48%
SF3	2022	964	1.156	1.032	1.398	1.055	1.365	1.350	1.012	1.044	1.553	1.223	1.491	14.643
	2021	784	751	834	1.086	1.426	1.328	1.252	1.049	1.076	1.586	1.348	991	13.511
	Incr. %	22,96%	53,93%	23,74%	28,73%	-26,02%	2,79%	7,83%	-3,53%	-2,97%	-2,08%	-9,27%	50,45%	8,38%

Viatgers Totals per Línies: Comparativa mensual
Any : 2022
Gestió Indirecta

Línia / Servei / Empresa		Viatgers mensuals												Total
		Gener	Febrer	Març	Abril	Maig	Juny	Juliol	Agost	Setembre	Octubre	Novembre	Desembre	
Servei Urbà St. Feliu	2022	29.374	36.903	42.295	32.785	40.996	36.058	34.054	21.112	41.629	38.426	41.061	32.626	427.319
	2021	24.281	33.769	33.438	30.576	33.811	34.753	32.235	16.955	34.751	35.333	38.191	31.272	379.365
	Incr. %	21,0%	9,3%	26,5%	7,2%	21,3%	3,8%	5,6%	24,5%	19,8%	8,8%	7,5%	4,3%	12,6%
MB1-MB2	2022	12.646	17.362	17.935	15.057	18.816	16.937	14.137	7.798	19.098	21.059	21.269	15.506	197.620
	2021	10.951	12.836	15.169	14.925	15.735	14.813	11.645	4.255	14.555	17.346	18.521	14.377	165.128
	Incr. %	15,48%	35,26%	18,23%	0,88%	19,58%	14,34%	21,40%	83,27%	31,21%	21,41%	14,84%	7,85%	19,68%
MB3	2022	2.541	3.535	3.978	3.161	3.999	3.223	2.763	0	4.266	4.732	5.315	3.538	41.051
	2021	1.864	2.551	3.126	2.722	3.160	2.677	2.406	0	2.980	3.610	3.745	2.686	31.527
	Incr. %	36,32%	38,57%	27,26%	16,13%	26,55%	20,40%	14,84%	----	43,15%	31,08%	41,92%	31,72%	30,21%
Servei Urbà Molins de Rei	2022	15.187	20.897	21.913	18.218	22.815	20.160	16.900	7.798	23.364	25.791	26.584	19.044	238.671
	2021	12.815	15.387	18.295	17.647	18.895	17.490	14.051	4.255	17.535	20.956	22.266	17.063	196.655
	Incr. %	18,5%	35,8%	19,8%	3,2%	20,7%	15,3%	20,3%	83,3%	33,2%	23,1%	19,4%	11,6%	21,4%
CB1	2022	464	558	674	571	719	673	694	0	724	644	699	520	6.940
	2021	331	448	502	444	458	560	551	0	533	450	545	462	5.284
	Incr. %	40,18%	24,55%	34,26%	28,60%	56,99%	20,18%	25,95%	----	35,83%	43,11%	28,26%	12,55%	31,34%
CB2	2022	421	636	800	585	858	726	762	0	587	689	749	661	7.474
	2021	196	314	303	293	333	431	421	0	440	490	564	574	4.359
	Incr. %	114,80%	102,55%	164,03%	99,66%	157,66%	68,45%	81,00%	----	33,41%	40,61%	32,80%	15,16%	71,46%
Servei Urbà Cervelló	2022	885	1.194	1.474	1.156	1.577	1.399	1.456	0	1.311	1.333	1.448	1.181	14.414
	2021	527	762	805	737	791	991	972	0	973	940	1.109	1.039	9.646
	Incr. %	67,9%	56,7%	83,1%	56,9%	99,4%	41,2%	49,8%	----	34,7%	41,8%	30,6%	13,7%	49,4%
SV1	2022	0	0	3.203	5.043	6.584	6.330	5.661	3.513	5.866	5.985	5.953	5.266	53.404
	2021	----	----	----	----	----	----	----	----	----	----	----	----	----
	Incr. %	----	----	----	----	----	----	----	----	----	----	----	----	----
SV2	2022	0	0	5.003	8.054	10.359	7.678	6.164	3.269	9.260	9.430	10.216	7.313	76.746
	2021	----	----	----	----	----	----	----	----	----	----	----	----	----
	Incr. %	----	----	----	----	----	----	----	----	----	----	----	----	----
SV3	2022	0	0	3.372	5.204	6.876	6.579	6.229	2.798	7.158	7.106	7.668	5.072	58.062
	2021	----	----	----	----	----	----	----	----	----	----	----	----	----
	Incr. %	----	----	----	----	----	----	----	----	----	----	----	----	----
SV4	2022	0	0	37	111	128	174	220	835	119	102	108	160	1.994
	2021	----	----	----	----	----	----	----	----	----	----	----	----	----
	Incr. %	----	----	----	----	----	----	----	----	----	----	----	----	----
ESC	2022	0	0	1.568	2.031	2.885	948	0	0	2.871	2.977	3.092	1.473	17.845
	2021	----	----	----	----	----	----	----	----	----	----	----	----	----
	Incr. %	----	----	----	----	----	----	----	----	----	----	----	----	----
Servei Urbà St. Vicenç dels Horts	2022	0	0	13.183	20.443	26.832	21.709	18.274	10.415	25.274	25.600	27.037	19.284	208.051
	2021	----	----	----	----	----	----	----	----	----	----	----	----	----
	Incr. %	----	----	----	----	----	----	----	----	----	----	----	----	----
SOLER I SAURET S.A	2022	126.094	152.928	195.583	165.762	209.827	183.237	157.743	95.488	210.614	215.952	227.624	171.729	2.112.581
	2021	103.243	127.798	142.843	133.112	144.845	145.861	120.411	65.954	148.705	163.882	171.520	133.547	1.601.721
	Incr. %	22,1%	19,7%	36,9%	24,5%	44,9%	25,6%	31,0%	44,8%	41,6%	31,8%	32,7%	28,6%	31,9%

Viatgers Totals per Línies: Comparativa mensual

Any : 2022

Gestió Indirecta

Línia / Servei / Empresa		Viatgers mensuals												Total
		Gener	Febrer	Març	Abril	Maig	Juny	Juliol	Agost	Setembre	Octubre	Novembre	Desembre	
M1	2022	87.826	91.591	106.939	87.937	115.118	114.875	119.482	98.053	114.428	130.662	115.372	108.265	1.290.548
	2021	63.306	69.087	84.922	82.428	90.878	101.963	104.606	86.519	98.755	100.743	100.769	93.780	1.077.756
	Incr. %	38,73%	32,57%	25,93%	6,68%	26,67%	12,66%	14,22%	13,33%	15,87%	29,70%	14,49%	15,45%	19,74%
B2	2022	80.100	86.931	102.263	88.913	103.902	93.634	82.402	50.493	104.329	125.133	111.210	92.049	1.121.359
	2021	61.648	68.656	83.384	78.594	83.378	89.243	81.983	48.769	88.171	96.173	96.953	82.727	959.679
	Incr. %	29,93%	26,62%	22,64%	13,13%	24,62%	4,92%	0,51%	3,54%	18,33%	30,11%	14,71%	11,27%	16,85%
B3	2022	63.628	72.694	85.605	73.212	92.553	85.541	84.924	53.605	90.390	109.714	93.043	73.893	978.802
	2021	53.068	59.549	72.100	67.647	73.987	77.457	75.143	47.720	75.873	82.709	81.418	70.788	837.459
	Incr. %	19,90%	22,07%	18,73%	8,23%	25,09%	10,44%	13,02%	12,33%	19,13%	32,65%	14,28%	4,39%	16,88%
B4	2022	97.108	103.535	118.503	106.477	128.160	129.246	125.558	115.351	128.761	149.295	130.673	116.193	1.448.860
	2021	75.033	79.972	102.885	95.464	105.110	117.663	118.401	95.673	101.130	106.913	112.882	105.260	1.216.386
	Incr. %	29,42%	29,46%	15,18%	11,54%	21,93%	9,84%	6,04%	20,57%	27,32%	39,64%	15,76%	10,39%	19,11%
B5	2022	57.724	63.746	72.662	65.296	78.120	74.092	70.201	51.918	82.238	102.867	86.654	73.113	878.631
	2021	51.762	57.306	68.795	66.368	69.210	73.279	59.614	43.230	62.300	69.042	70.275	63.812	754.993
	Incr. %	11,52%	11,24%	5,62%	-1,62%	12,87%	1,11%	17,76%	20,10%	32,00%	48,99%	23,31%	14,58%	16,38%
M6	2022	64.679	70.723	84.504	73.547	88.482	79.052	73.135	58.899	80.143	97.225	89.271	76.310	935.970
	2021	44.757	52.916	64.314	64.407	66.995	70.966	64.934	50.256	67.607	76.241	81.621	69.739	774.753
	Incr. %	44,51%	33,65%	31,39%	14,19%	32,07%	11,39%	12,63%	17,20%	18,54%	27,52%	9,37%	9,42%	20,81%
B7	2022	31.103	37.028	44.443	38.625	48.171	46.163	44.149	23.122	49.107	63.452	49.631	40.658	515.652
	2021	5.718	20.341	27.090	27.096	29.367	32.299	31.342	15.929	32.893	37.233	38.961	33.236	331.505
	Incr. %	-----	82,04%	64,06%	42,55%	64,03%	42,92%	40,86%	45,16%	49,29%	70,42%	27,39%	22,33%	55,55%
B8	2022	11.856	13.489	17.116	13.189	16.215	13.812	10.644	9.103	17.376	12.967	19.333	13.719	168.819
	2021	11.363	10.063	11.789	10.990	11.109	12.130	9.500	7.538	12.457	14.139	16.142	13.010	140.230
	Incr. %	4,34%	34,05%	45,19%	20,01%	45,96%	13,87%	12,04%	20,76%	39,49%	-8,29%	19,77%	5,45%	20,39%
B12	2022	3.352	4.231	4.738	4.119	4.521	4.288	4.491	3.227	4.710	5.857	4.803	4.033	52.370
	2021	3.100	3.424	3.967	3.482	3.546	3.791	3.895	2.394	3.721	3.879	3.973	3.559	42.731
	Incr. %	8,13%	23,57%	19,44%	18,29%	27,50%	13,11%	15,30%	34,80%	26,58%	50,99%	20,89%	13,32%	22,56%
B14	2022	40.770	44.147	50.147	45.000	53.590	48.891	46.436	33.927	48.901	57.840	54.671	46.398	570.718
	2021	35.794	39.882	47.920	42.336	42.483	45.142	40.641	30.405	42.962	45.647	46.999	43.259	503.470
	Incr. %	13,90%	10,69%	4,65%	6,29%	26,14%	8,30%	14,26%	11,58%	13,82%	26,71%	16,32%	7,26%	13,36%
B15	2022	58.096	60.322	67.605	56.042	69.056	65.463	66.275	52.212	82.026	103.018	84.426	68.845	833.386
	2021	47.950	55.940	68.385	61.608	64.034	65.707	62.619	48.372	67.293	72.906	73.874	63.164	751.852
	Incr. %	21,16%	7,83%	-1,14%	-9,03%	7,84%	-0,37%	5,84%	7,94%	21,89%	41,30%	14,28%	8,99%	10,84%
B18	2022	13.771	16.417	19.254	16.506	19.101	17.668	17.026	13.793	18.975	25.539	20.608	17.507	216.165
	2021	11.240	12.934	14.644	12.868	14.108	14.806	13.595	11.879	15.176	18.012	17.333	14.044	170.639
	Incr. %	22,52%	26,93%	31,48%	28,27%	35,39%	19,33%	25,24%	16,11%	25,03%	41,79%	18,89%	24,66%	26,68%
M19	2022	237.199	264.621	307.777	283.042	317.585	290.219	302.681	221.059	311.601	376.963	339.633	301.838	3.554.218
	2021	179.480	195.646	239.393	228.947	247.622	258.610	241.111	168.094	241.589	273.735	283.871	256.143	2.814.241
	Incr. %	32,16%	35,26%	28,57%	23,63%	28,25%	12,22%	25,54%	31,51%	28,98%	37,71%	19,64%	17,84%	26,29%
B20	2022	110.308	123.988	142.479	132.960	154.751	146.570	138.143	103.766	143.502	162.280	151.591	133.921	1.644.259
	2021	79.018	86.567	110.499	103.934	112.683	118.533	115.249	88.189	115.924	127.048	126.758	116.837	1.301.239
	Incr. %	39,60%	43,23%	28,94%	27,93%	37,33%	23,65%	19,86%	17,66%	23,79%	27,73%	19,59%	14,62%	26,36%
B21	2022	6.150	7.552	8.568	7.120	8.773	7.929	7.380	8.750	9.226	11.540	9.804	7.309	100.101
	2021	4.398	5.310	6.692	6.318	6.224	6.770	6.593	6.650	6.609	7.098	7.920	7.121	77.703
	Incr. %	39,84%	42,22%	28,03%	12,69%	40,95%	17,12%	11,94%	31,58%	39,60%	62,58%	23,79%	2,64%	28,83%
B23	2022	108.426	117.389	133.898	122.672	140.032	130.402	124.994	106.680	143.064	168.485	148.805	141.267	1.586.114
	2021	86.426	91.994	117.058	111.210	118.405	124.402	118.281	86.936	120.126	127.819	128.573	121.149	1.352.379
	Incr. %	25,46%	27,61%	14,39%	10,31%	18,27%	4,82%	5,68%	22,71%	19,09%	31,82%	15,74%	16,61%	17,28%

Viatgers Totals per Línies: Comparativa mensual
Any : 2022
Gestió Indirecta

Línia / Servei / Empresa		Viatgers mensuals											Total	
		Gener	Febrer	Març	Abril	Maig	Juny	Juliol	Agost	Setembre	Octubre	Novembre		Desembre
B24	2022	156.457	174.990	201.018	176.247	203.540	185.244	175.865	118.657	203.440	250.948	206.155	174.632	2.227.193
	2021	113.538	128.209	158.000	147.461	159.119	167.621	151.069	101.314	166.412	185.278	185.597	168.591	1.832.209
	Incr. %	37,80%	36,49%	27,23%	19,52%	27,92%	10,51%	16,41%	17,12%	22,25%	35,44%	11,08%	3,58%	21,56%
B25	2022	157.117	169.819	195.484	175.789	200.778	188.456	178.073	141.604	190.630	218.097	205.824	185.925	2.207.596
	2021	121.307	132.889	159.420	154.329	166.444	169.796	158.057	128.357	172.107	184.820	186.097	171.839	1.905.462
	Incr. %	29,52%	27,79%	22,62%	13,91%	20,63%	10,99%	12,66%	10,32%	10,76%	18,01%	10,60%	8,20%	15,86%
M26	2022	159.708	175.919	207.951	177.594	209.665	190.872	179.029	128.901	204.055	250.495	211.135	186.095	2.281.419
	2021	126.705	142.346	168.166	159.089	167.548	172.990	161.658	112.989	175.892	190.522	194.132	170.231	1.942.268
	Incr. %	26,05%	23,59%	23,66%	11,63%	25,14%	10,34%	10,75%	14,08%	16,01%	31,48%	8,76%	9,32%	17,46%
M27	2022	148.852	164.967	193.267	173.996	204.819	192.406	184.673	117.726	195.097	231.007	204.449	178.392	2.189.651
	2021	120.333	130.201	161.035	150.320	160.179	176.695	166.319	107.098	165.318	176.042	180.712	156.889	1.851.141
	Incr. %	23,70%	26,70%	20,02%	15,75%	27,87%	8,89%	11,04%	9,92%	18,01%	31,22%	13,14%	13,71%	18,29%
M28	2022	187.689	198.633	225.007	207.058	238.300	233.902	231.412	180.592	230.805	267.260	250.193	240.846	2.691.697
	2021	128.595	137.605	181.986	173.910	190.020	211.027	210.808	152.353	201.665	212.452	219.101	212.785	2.232.307
	Incr. %	45,95%	44,35%	23,64%	19,06%	25,41%	10,84%	9,77%	18,54%	14,45%	25,80%	14,19%	13,19%	20,58%
B29	2022	123.924	139.835	164.522	140.981	166.084	153.594	150.036	109.923	165.580	191.341	165.565	141.608	1.812.993
	2021	97.198	107.723	133.307	125.199	134.262	142.872	137.787	99.114	142.580	152.897	152.366	134.609	1.559.914
	Incr. %	27,50%	29,81%	23,42%	12,61%	23,70%	7,50%	8,89%	10,91%	16,13%	25,14%	8,66%	5,20%	16,22%
M30	2022	244.044	270.451	314.572	278.589	328.016	308.866	292.590	210.685	316.890	378.498	334.404	288.610	3.566.215
	2021	197.117	208.073	268.306	248.766	267.928	280.908	266.373	185.661	270.995	290.766	297.678	267.215	3.049.786
	Incr. %	23,81%	29,98%	17,24%	11,99%	22,43%	9,95%	9,84%	13,48%	16,94%	30,17%	12,34%	8,01%	16,93%
B34	2022	9.573	10.944	13.517	11.553	13.636	12.496	10.786	5.929	12.854	14.791	13.455	11.347	140.881
	2021	8.379	9.516	11.133	10.319	10.922	11.307	8.617	4.836	10.047	10.445	11.941	10.876	118.338
	Incr. %	14,25%	15,01%	21,41%	11,96%	24,85%	10,52%	25,17%	22,60%	27,94%	41,61%	12,68%	4,33%	19,05%
B35	2022	9.890	11.485	13.332	11.821	14.173	12.978	11.136	5.903	13.546	17.718	14.746	11.009	147.737
	2021	9.450	10.411	11.844	10.880	12.449	12.468	10.172	5.289	11.562	12.134	12.433	11.211	130.303
	Incr. %	4,66%	10,32%	12,56%	8,65%	13,85%	4,09%	9,48%	11,61%	17,16%	46,02%	18,60%	-1,80%	13,38%
B80	2022	53.148	59.850	67.717	61.910	72.918	66.527	65.123	43.871	68.706	82.389	74.089	67.278	783.526
	2021	40.488	44.076	55.298	51.603	55.956	59.737	55.358	40.446	61.882	65.941	66.049	56.400	653.234
	Incr. %	31,27%	35,79%	22,46%	19,97%	30,31%	11,37%	17,64%	8,47%	11,03%	24,94%	12,17%	19,29%	19,95%
B81	2022	60.567	69.738	76.653	68.278	83.806	69.493	54.523	33.175	76.851	102.120	84.992	65.453	845.649
	2021	50.209	55.939	62.546	55.516	58.309	50.605	47.148	32.025	66.743	74.712	74.805	60.315	688.872
	Incr. %	20,63%	24,67%	22,55%	22,99%	43,73%	37,32%	15,64%	3,59%	15,14%	36,68%	13,62%	8,52%	22,76%
B82	2022	9.204	12.334	16.528	13.537	16.348	13.676	12.656	11.532	18.536	27.303	19.502	14.610	185.766
	2021	3.228	3.900	4.229	4.233	8.099	10.044	10.597	9.209	11.286	13.157	13.683	10.911	102.576
	Incr. %	185,13%	---	---	---	101,85%	36,16%	19,43%	25,23%	64,24%	107,52%	42,53%	33,90%	81,10%
B84	2022	620	423	512	1.050	726	833	645	547	619	737	1.225	727	8.664
	2021	479	384	454	599	875	577	492	619	762	1.153	1.023	736	8.153
	Incr. %	29,44%	10,16%	12,78%	75,29%	-17,03%	44,37%	31,10%	-11,63%	-18,77%	-36,08%	19,75%	-1,22%	6,27%
Reforços diürn	2022	0	0	0	0	75	0	30	13.588	12.828	700	880	0	28.101
	2021	8.391	43	0	0	0	687	289	6	866	532	844	0	11.658
	Incr. %	---	---	---	---	---	---	-89,62%	---	---	31,58%	4,27%	---	141,04%
Diürn Barcelonès Nord	2022	2.392.889	2.637.792	3.056.581	2.713.060	3.191.014	2.977.188	2.864.498	2.126.591	3.139.214	3.736.241	3.296.142	2.881.850	35.013.060
	2021	1.839.478	2.020.902	2.499.561	2.355.921	2.531.249	2.680.095	2.533.336	1.818.834	2.610.884	2.830.188	2.884.783	2.590.236	29.193.236
	Incr. %	30,1%	30,5%	22,3%	15,2%	26,1%	11,1%	13,1%	16,9%	20,2%	32,0%	14,3%	11,3%	19,9%

Viatgers Totals per Línies: Comparativa mensual
Any : 2022
Gestió Indirecta

Línia / Servei / Empresa		Viatgers mensuals												Total
		Gener	Febrer	Març	Abril	Maig	Juny	Juliol	Agost	Setembre	Octubre	Novembre	Desembre	
N0	2022	24.219	37.143	42.529	47.723	49.061	61.133	64.443	56.593	44.926	45.106	37.090	39.600	549.566
	2021	4.288	4.371	5.339	5.468	18.250	25.824	27.657	26.409	29.973	39.378	36.690	32.556	256.203
	Incr. %	----	----	----	----	168,83%	136,73%	133,01%	114,29%	49,89%	14,55%	1,09%	21,64%	114,50%
N1	2022	30.508	32.462	36.116	40.430	43.806	48.071	52.900	47.771	46.301	47.586	43.201	47.051	516.203
	2021	16.137	15.995	18.875	17.564	28.016	35.148	37.980	39.460	40.333	40.605	37.912	37.417	365.442
	Incr. %	89,06%	102,95%	91,34%	130,19%	56,36%	36,77%	39,28%	21,06%	14,80%	17,19%	13,95%	25,75%	41,25%
N2	2022	30.201	34.509	40.091	44.446	48.658	52.509	54.541	54.393	49.519	48.691	45.943	51.324	554.825
	2021	11.526	10.784	13.341	12.411	23.732	34.491	37.528	39.138	39.534	39.608	38.267	38.172	338.532
	Incr. %	162,02%	----	----	----	105,03%	52,24%	45,33%	38,98%	25,26%	22,93%	20,06%	34,45%	63,89%
N3	2022	24.579	30.466	34.830	38.972	44.079	46.032	48.326	42.797	40.714	38.185	39.047	42.204	470.231
	2021	6.256	6.116	7.308	7.167	19.185	28.388	29.961	29.550	31.584	36.369	33.797	31.580	267.261
	Incr. %	292,89%	398,14%	376,60%	443,77%	129,76%	62,15%	61,30%	44,83%	28,91%	4,99%	15,53%	33,64%	75,94%
N4	2022	19.338	25.130	27.690	33.344	35.450	42.217	52.095	49.605	35.973	36.825	31.115	34.894	423.676
	2021	4.631	4.525	5.315	5.503	15.556	24.007	24.288	24.625	26.611	26.611	24.404	23.115	209.191
	Incr. %	317,58%	455,36%	420,98%	505,92%	127,89%	75,85%	114,49%	101,44%	35,18%	38,38%	27,50%	50,96%	102,53%
N5	2022	8.667	11.204	12.889	14.865	16.123	19.022	21.205	19.573	16.548	16.942	15.462	17.348	189.848
	2021	1.740	1.754	2.089	2.203	6.897	10.894	11.842	11.119	12.219	13.182	12.276	11.269	97.484
	Incr. %	398,10%	538,77%	516,99%	574,76%	133,77%	74,61%	79,07%	76,03%	35,43%	28,52%	25,95%	53,94%	94,75%
N6	2022	29.400	37.007	44.414	53.001	58.714	70.345	73.595	65.717	57.270	53.479	48.378	54.166	645.486
	2021	8.205	7.804	9.502	9.299	24.023	38.014	41.245	42.102	44.349	43.151	38.509	37.295	343.498
	Incr. %	----	----	----	----	144,41%	85,05%	78,43%	56,09%	29,13%	23,93%	25,63%	45,24%	87,92%
N7	2022	11.885	18.352	21.472	24.027	24.755	29.176	27.858	18.412	17.418	16.389	17.562	20.417	247.723
	2021	3.014	2.972	3.314	3.467	9.362	12.858	14.544	13.589	15.626	19.436	17.239	13.991	129.412
	Incr. %	294,33%	517,50%	547,92%	593,02%	164,42%	126,91%	91,54%	35,49%	11,47%	-15,68%	1,87%	45,93%	91,42%
N8	2022	22.306	32.352	37.460	38.466	40.819	46.317	52.652	45.603	45.630	38.495	39.229	38.854	478.183
	2021	5.487	5.637	6.576	6.568	15.062	28.661	29.487	28.592	35.904	40.306	34.430	29.170	265.880
	Incr. %	306,52%	473,92%	469,65%	485,66%	171,01%	61,60%	78,56%	59,50%	27,09%	-4,49%	13,94%	33,20%	79,85%
N9	2022	20.518	26.788	31.255	35.041	35.756	41.999	46.066	38.808	39.542	37.020	34.118	39.432	426.343
	2021	6.685	6.827	8.358	8.096	17.759	28.072	28.160	27.784	28.802	31.468	28.838	28.541	249.390
	Incr. %	206,93%	292,38%	273,95%	332,82%	101,34%	49,61%	63,59%	39,68%	37,29%	17,64%	18,31%	38,16%	70,95%
N11	2022	12.569	16.765	18.018	20.597	22.817	26.720	26.053	23.112	23.022	22.348	21.140	23.336	256.497
	2021	5.522	5.054	6.172	5.771	10.499	15.255	15.931	15.836	16.198	18.292	17.365	15.673	147.568
	Incr. %	127,62%	231,72%	191,93%	256,91%	117,33%	75,16%	63,54%	45,95%	42,13%	22,17%	21,74%	48,89%	73,82%
N28	2022	12.463	16.615	20.478	22.519	28.719	38.591	43.894	43.595	34.655	26.230	23.033	24.883	335.675
	2021	1.983	2.119	2.498	2.653	13.411	26.512	26.402	26.625	29.610	22.935	18.606	15.701	189.055
	Incr. %	528,49%	684,10%	719,78%	748,81%	114,15%	45,56%	66,25%	63,74%	17,04%	14,37%	23,79%	58,48%	77,55%
Nocturn Barcelona	2022	246.653	318.793	367.242	413.431	448.757	527.636	569.313	508.664	453.513	427.624	395.318	433.744	5.110.688
	2021	75.474	73.958	88.687	86.170	201.752	308.124	325.025	324.829	350.743	371.341	338.333	314.480	2.858.916
	Incr. %	226,8%	331,0%	314,1%	379,8%	122,4%	71,2%	75,2%	56,6%	29,3%	15,2%	16,8%	37,9%	78,8%
Servei Estiu Platja Sant Adrià del Besòs	2022	0	0	0	0	0	469	1.972	1.668	314	0	0	0	4.423
	2021	0	0	0	0	0	0	1.085	965	181	0	0	0	2.231
	Incr. %	----	----	----	----	----	----	81,8%	72,8%	73,5%	----	----	----	98,3%
TUSGSAL	2022	2.639.542	2.956.585	3.423.823	3.126.491	3.639.771	3.505.293	3.435.783	2.636.923	3.593.041	4.163.865	3.691.460	3.315.594	40.128.171
	2021	1.914.952	2.094.860	2.588.248	2.442.091	2.733.001	2.988.219	2.858.361	2.143.663	2.961.627	3.201.529	3.223.116	2.904.716	32.054.383
	Incr. %	37,8%	41,1%	32,3%	28,0%	33,2%	17,3%	20,2%	23,0%	21,3%	30,1%	14,5%	14,1%	25,2%

Viatgers Totals per Línies: Comparativa mensual

Any : 2022

Gestió Indirecta

Línia / Servei / Empresa		Viatgers mensuals												Total
		Gener	Febrer	Març	Abril	Maig	Juny	Juliol	Agost	Setembre	Octubre	Novembre	Desembre	
PR4	2022	11.422	12.426	14.524	11.499	14.583	13.669	14.542	14.479	14.482	15.170	15.348	12.040	164.184
	2021	11.615	11.957	14.405	13.506	13.975	14.764	17.706	15.818	16.181	15.026	15.046	11.831	171.830
	Incr. %	-1,66%	3,92%	0,83%	-14,86%	4,35%	-7,42%	-17,87%	-8,47%	-10,50%	0,96%	2,01%	1,77%	-4,45%
Línia 88	2022	18.923	22.078	24.363	20.712	26.569	24.159	26.172	24.046	24.168	24.376	25.857	20.834	282.257
	2021	19.175	20.676	25.229	23.339	23.573	25.339	25.721	24.787	25.072	26.491	27.210	23.182	289.794
	Incr. %	-1,31%	6,78%	-3,43%	-11,26%	12,71%	-4,66%	1,75%	-2,99%	-3,61%	-7,98%	-4,97%	-10,13%	-2,60%
Línia 88 i PR4 Port de Barcelona	2022	30.345	34.504	38.887	32.211	41.152	37.828	40.714	38.525	38.650	39.546	41.205	32.874	446.441
	2021	30.790	32.633	39.634	36.845	37.548	40.103	43.427	40.605	41.253	41.517	42.256	35.013	461.624
	Incr. %	-1,4%	5,7%	-1,9%	-12,6%	9,6%	-5,7%	-6,2%	-5,1%	-6,3%	-4,7%	-2,5%	-6,1%	-3,3%
VB4	2022	0	0	0	0	0	1.842	3.877	3.855	61	0	0	0	9.635
	2021	0	0	0	0	0	884	4.322	4.058	694	0	0	0	9.958
	Incr. %	----	----	----	----	----	108,37%	-10,30%	-5,00%	-91,21%	----	----	----	-3,24%
Servei Estiu Platja Viladecans	2022	0	0	0	0	0	1.842	3.877	3.855	61	0	0	0	9.635
	2021	0	0	0	0	0	884	4.322	4.058	694	0	0	0	9.958
	Incr. %	----	----	----	----	----	108,4%	-10,3%	-5,0%	-91,2%	----	----	----	-3,2%
UTE Grup Monbus	2022	30.345	34.504	38.887	32.211	41.152	39.670	44.591	42.380	38.711	39.546	41.205	32.874	456.076
	2021	30.790	32.633	39.634	36.845	37.548	40.987	47.749	44.663	41.947	41.517	42.256	35.013	471.582
	Incr. %	-1,4%	5,7%	-1,9%	-12,6%	9,6%	-3,2%	-6,6%	-5,1%	-7,7%	-4,7%	-2,5%	-6,1%	-3,3%
L5	2022	7.008	8.329	9.447	7.806	9.139	8.289	7.618	5.355	8.434	8.909	8.901	7.178	96.413
	2021	5.158	6.291	7.679	7.040	7.190	7.328	7.373	5.804	8.556	8.046	9.125	7.650	87.240
	Incr. %	35,87%	32,40%	23,02%	10,88%	27,11%	13,11%	3,32%	-7,74%	-1,43%	10,73%	-2,45%	-6,17%	10,51%
Servei Urbà el Papiol	2022	7.008	8.329	9.447	7.806	9.139	8.289	7.618	5.355	8.434	8.909	8.901	7.178	96.413
	2021	5.158	6.291	7.679	7.040	7.190	7.328	7.373	5.804	8.556	8.046	9.125	7.650	87.240
	Incr. %	35,9%	32,4%	23,0%	10,9%	27,1%	13,1%	3,3%	-7,7%	-1,4%	10,7%	-2,5%	-6,2%	10,5%
TGO	2022	7.008	8.329	9.447	7.806	9.139	8.289	7.618	5.355	8.434	8.909	8.901	7.178	96.413
	2021	5.158	6.291	7.679	7.040	7.190	7.328	7.373	5.804	8.556	8.046	9.125	7.650	87.240
	Incr. %	35,9%	32,4%	23,0%	10,9%	27,1%	13,1%	3,3%	-7,7%	-1,4%	10,7%	-2,5%	-6,2%	10,5%
A-1	2022	127.609	140.259	192.657	254.668	270.553	293.521	288.265	302.450	290.593	305.776	258.608	257.357	2.982.316
	2021	32.285	23.958	34.708	42.966	70.503	108.332	137.727	186.851	175.740	182.791	171.347	165.026	1.332.234
	Incr. %	295,26%	485,44%	455,08%	492,72%	283,75%	170,95%	109,30%	61,87%	65,35%	67,28%	50,93%	55,95%	123,86%
A-2	2022	89.424	129.185	159.771	175.462	178.230	176.972	163.605	163.009	170.961	192.266	162.756	153.985	1.915.626
	2021	0	0	0	0	0	3.643	68.375	96.802	106.382	127.200	127.105	109.554	639.061
	Incr. %	---	---	---	---	---	4757,86%	139,28%	68,39%	60,70%	51,15%	28,05%	40,56%	199,76%
Servei Aeroport	2022	217.033	269.444	352.428	430.130	448.783	470.493	451.870	465.459	461.554	498.042	421.364	411.342	4.897.942
	2021	32.285	23.958	34.708	42.966	70.503	111.975	206.102	283.653	282.122	309.991	298.452	274.580	1.971.295
	Incr. %	572,2%	1024,7%	915,4%	901,1%	536,5%	320,2%	119,2%	64,1%	63,6%	60,7%	41,2%	49,8%	148,5%
U.T.E ACM - BARCELONA	2022	217.033	269.444	352.428	430.130	448.783	470.493	451.870	465.459	461.554	498.042	421.364	411.342	4.897.942
	2021	32.285	23.958	34.708	42.966	70.503	111.975	206.102	283.653	282.122	309.991	298.452	274.580	1.971.295
	Incr. %	572,2%	1024,7%	915,4%	901,1%	536,5%	320,2%	119,2%	64,1%	63,6%	60,7%	41,2%	49,8%	148,5%
Ruta Est	2022	24.198	41.178	52.338	115.065	137.922	137.250	169.317	181.203	181.263	178.869	89.865	65.850	1.374.318
	2021	0	0	0	0	0	0	30.798	58.713	45.495	72.207	42.639	40.227	290.079
	Incr. %	----	----	----	----	----	----	449,77%	208,63%	298,42%	147,72%	110,76%	63,70%	373,77%
Ruta Oest	2022	17.928	30.510	38.868	85.650	102.636	102.108	134.409	144.006	143.910	142.095	71.199	52.089	1.065.408
	2021	0	0	0	0	0	0	28.305	38.181	33.693	53.544	31.578	29.463	214.764
	Incr. %	----	----	----	----	----	----	374,86%	277,17%	327,12%	165,38%	125,47%	76,79%	396,08%
Servei Barcelona City Tour	2022	42.126	71.688	91.206	200.715	240.558	239.358	303.726	325.209	325.173	320.964	161.064	117.939	2.439.726
	2021	0	0	0	0	0	0	59.103	96.894	79.188	125.751	74.217	69.690	504.843
	Incr. %	----	----	----	----	----	----	413,9%	235,6%	310,6%	155,2%	117,0%	69,2%	383,3%

Viatgers Totals per Línies: Comparativa mensual
Any : 2022
Gestió Indirecta

Línia / Servei / Empresa		Viatgers mensuals												Total
		Gener	Febrer	Març	Abril	Maig	Juny	Juliol	Agost	Setembre	Octubre	Novembre	Desembre	
UTE Julià-Marfina	2022	42.126	71.688	91.206	200.715	240.558	239.358	303.726	325.209	325.173	320.964	161.064	117.939	2.439.726
	2021	0	0	0	0	0	0	59.103	96.894	79.188	125.751	74.217	69.690	504.843
	Incr. %	----	----	----	----	----	----	----	----	----	310,6%	155,2%	117,0%	69,2%

Serveis Integrats	2022	5.572.417	6.284.219	7.364.557	6.655.198	7.836.932	7.393.607	7.384.898	5.512.923	7.664.002	8.580.843	7.954.944	7.238.058	85.442.598
	2021	4.275.306	4.655.739	5.741.458	5.387.037	5.952.853	6.404.813	6.207.795	4.632.723	6.396.472	6.922.754	6.975.346	6.069.027	69.621.323
	Incr. %	30,3%	35,0%	28,3%	23,5%	31,7%	15,4%	19,0%	19,0%	19,8%	24,0%	14,0%	19,3%	22,7%
Serveis No Integrats	2022	259.159	341.132	443.634	630.845	689.341	709.851	755.596	790.668	786.727	819.006	582.428	529.281	7.337.668
	2021	32.285	23.958	34.708	42.966	70.503	111.975	265.205	380.547	361.310	435.742	372.669	344.270	2.476.138
	Incr. %	702,7%	1323,9%	1178,2%	1368,2%	877,7%	533,9%	184,9%	107,8%	117,7%	88,0%	56,3%	53,7%	196,3%
Gestió indirecta 2022	2022	5.831.576	6.625.351	7.808.191	7.286.043	8.526.273	8.103.458	8.140.494	6.303.591	8.450.729	9.399.849	8.537.372	7.767.339	92.780.266
	2021	4.307.591	4.679.697	5.776.166	5.430.003	6.023.356	6.516.788	6.473.000	5.013.270	6.757.782	7.358.496	7.348.015	6.413.297	72.097.461
	Incr. %	35,4%	41,6%	35,2%	34,2%	41,6%	24,3%	25,8%	25,7%	25,1%	27,7%	16,2%	21,1%	28,7%

EVOLUCIÓ COMPARATIVA VIATGERS TOTALS

GRÀFICS

TOTAL AMB

Viatgers totals mensuals

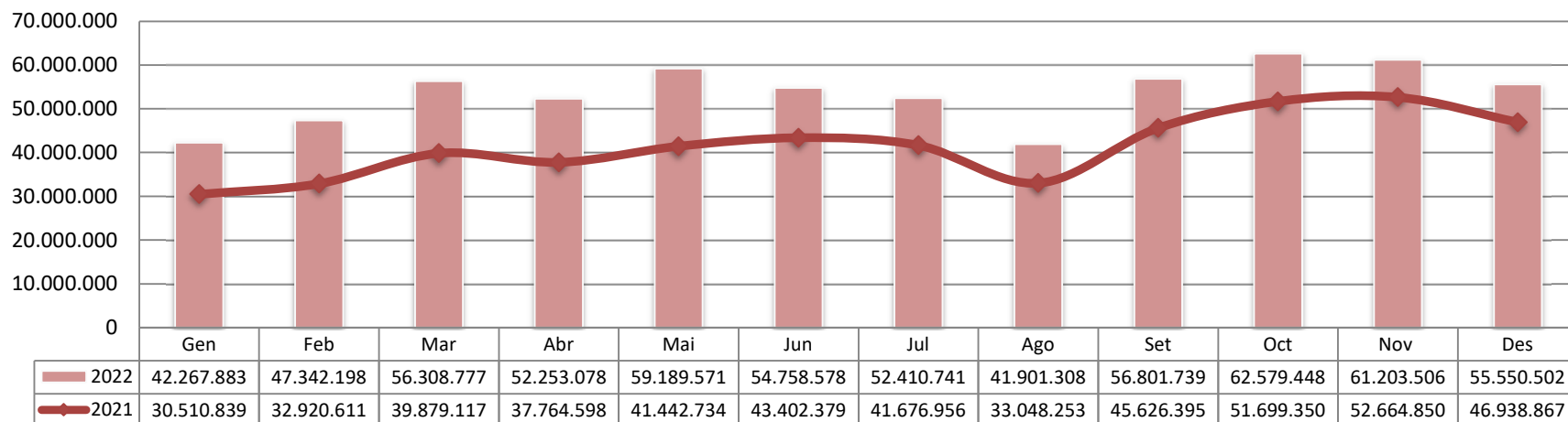

Evolució mensual viatgers totals

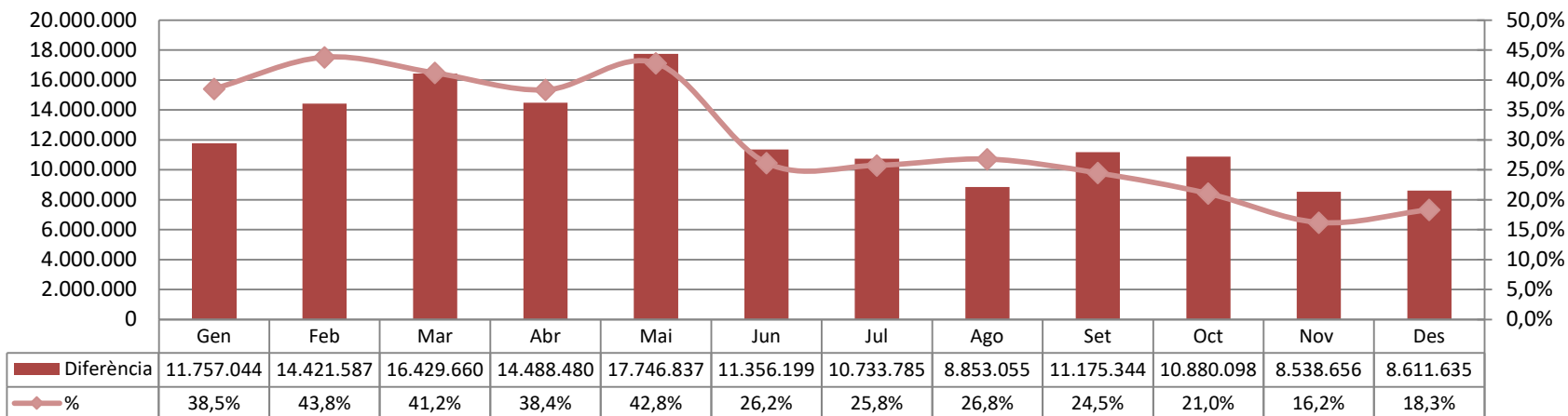

TOTAL AMB

Viatgers totals acumulat

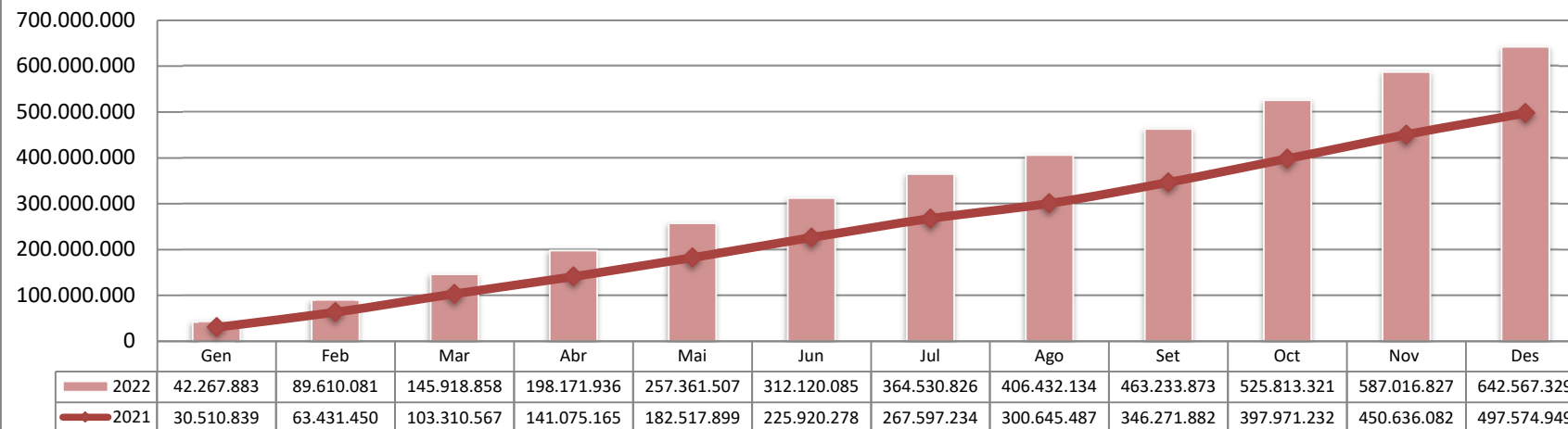

Evolució acumulat viatgers totals

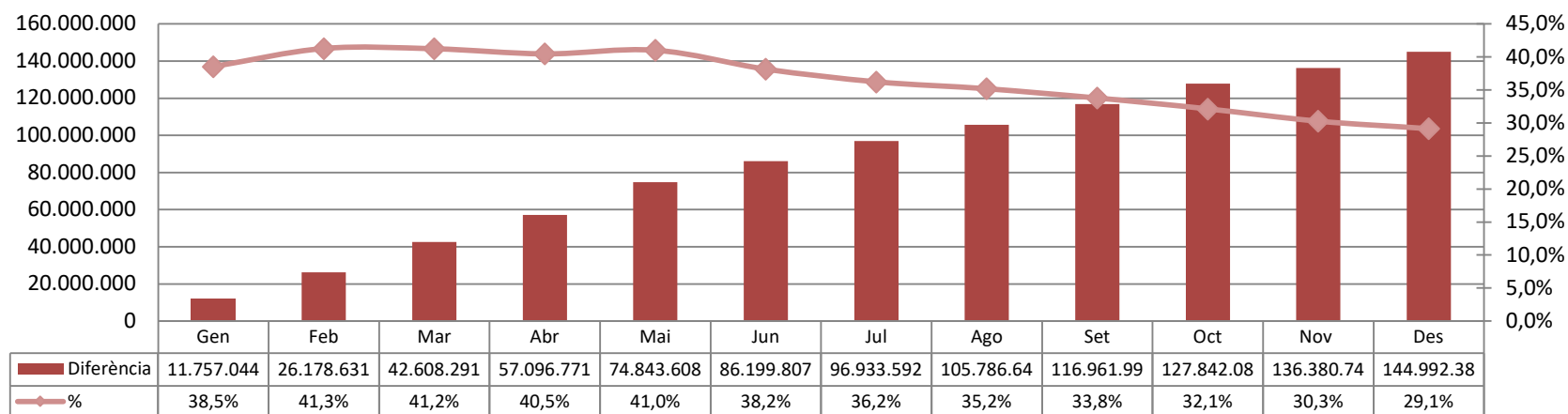

Gestió directa

Viatgers totals mensual

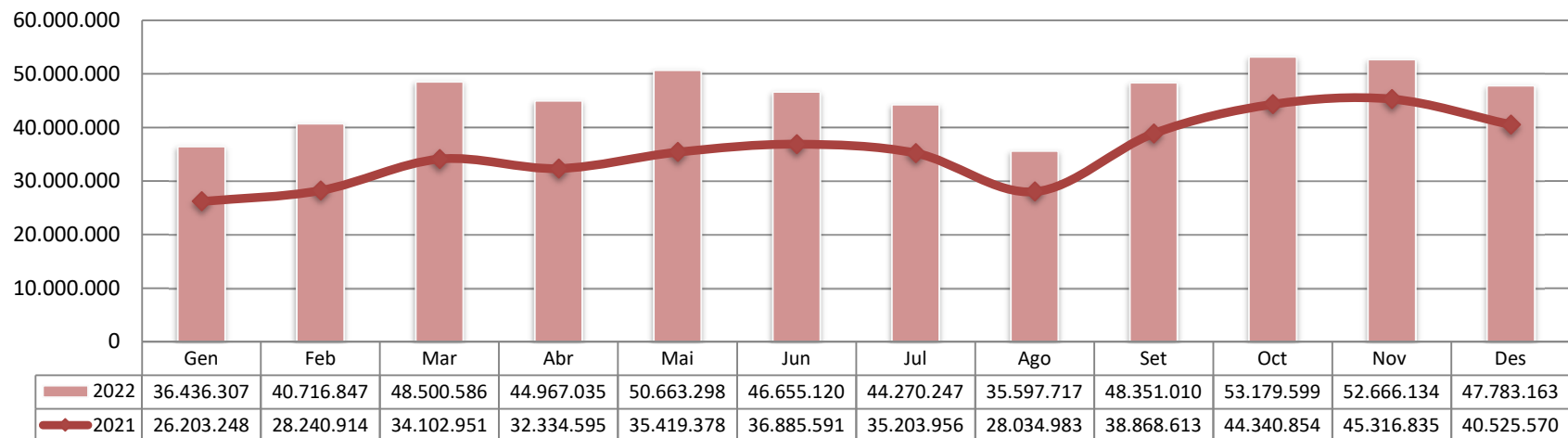

Evolució mensual viatgers totals

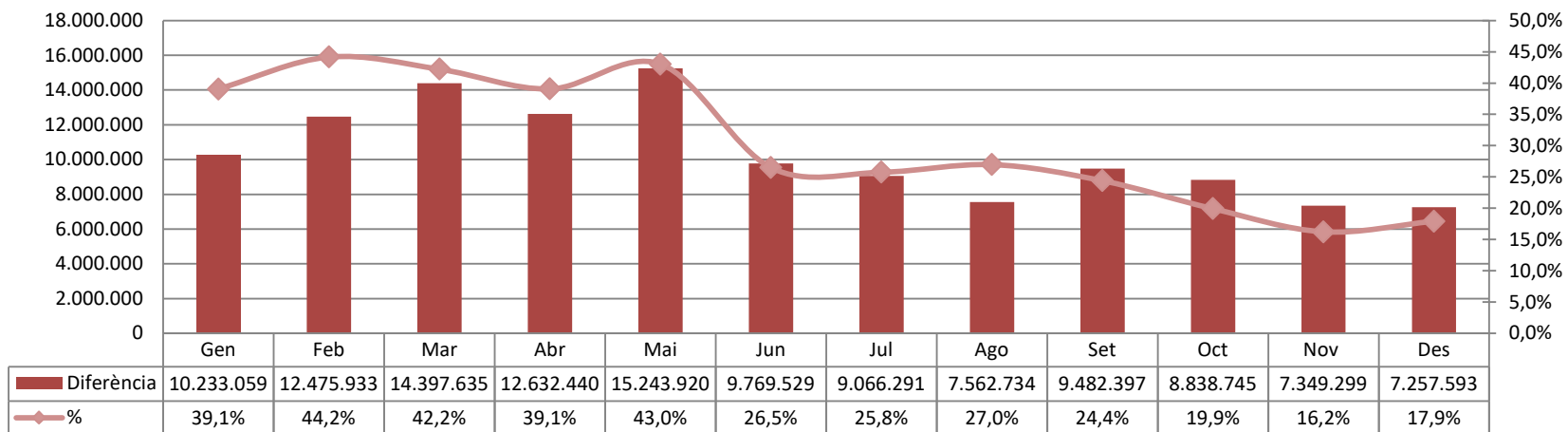

Gestió directa

Viatgers totals acumulat

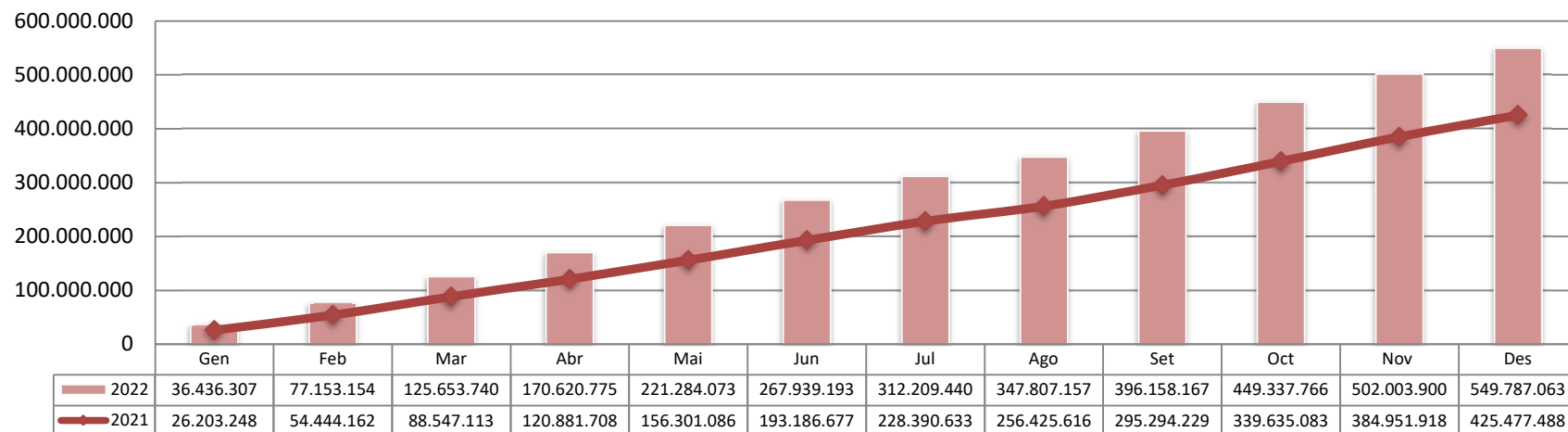

Evolució acumulat viatgers totals

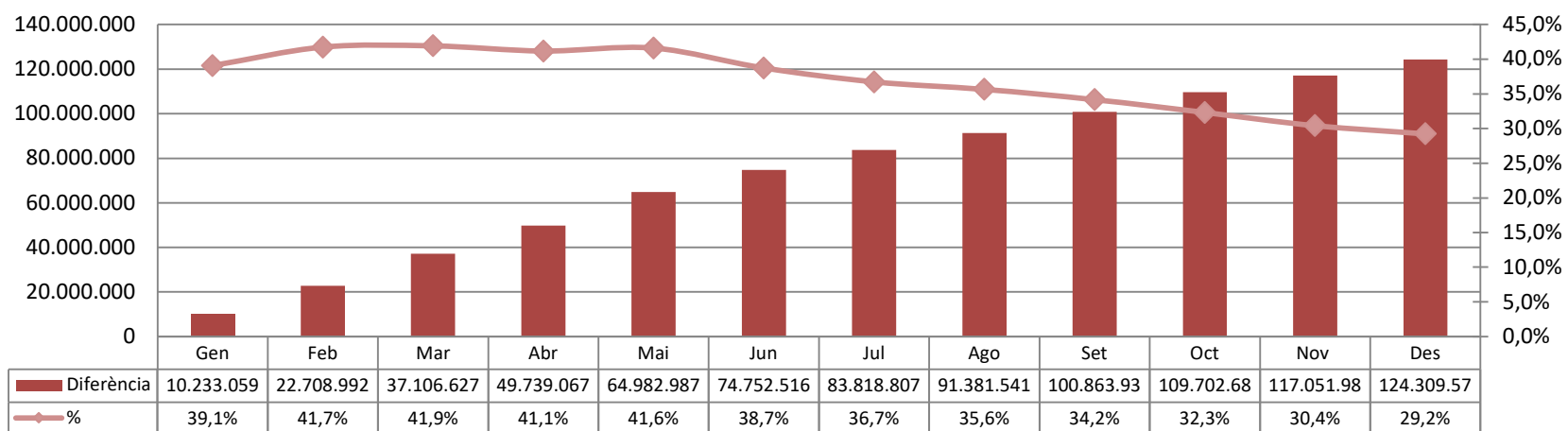

FCMB S.A.

Viatgers totals mensual

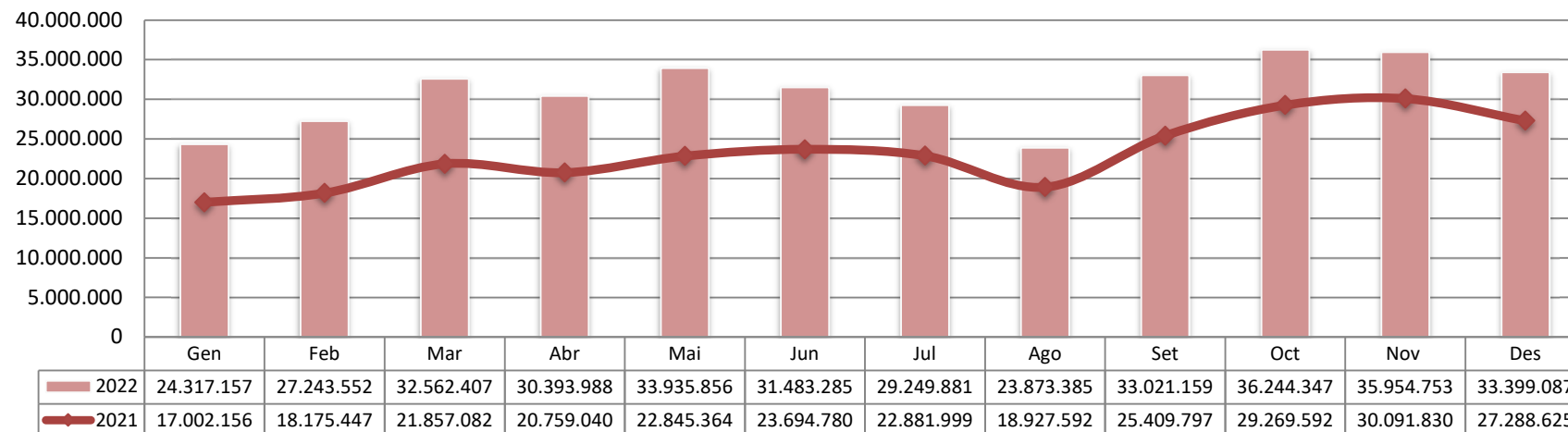

Evolució mensual viatgers totals

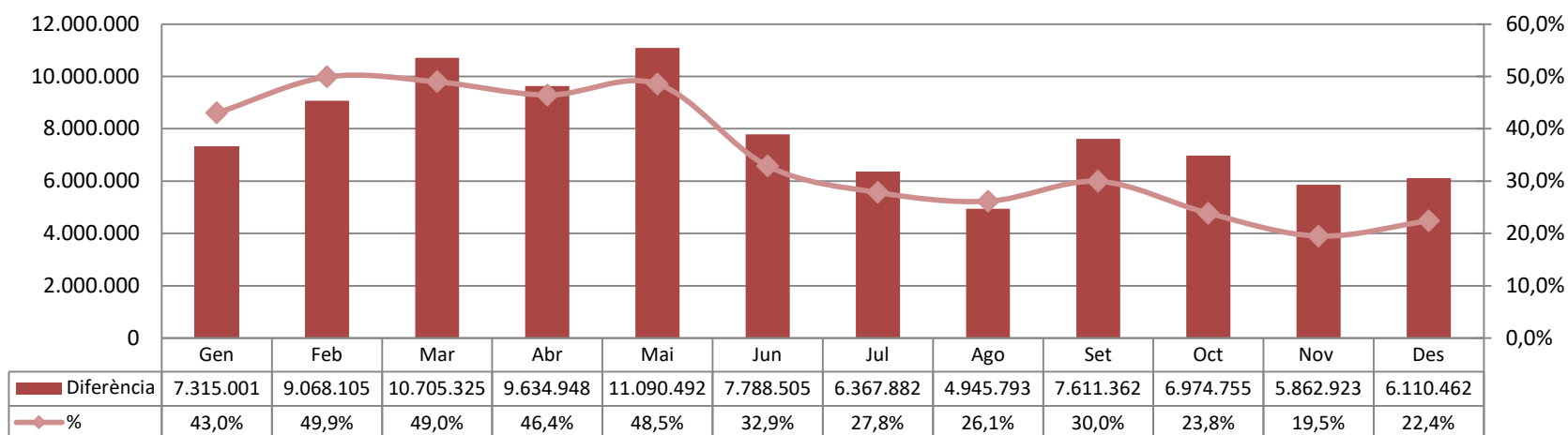

FCMB S.A.

Viatgers totals acumulat

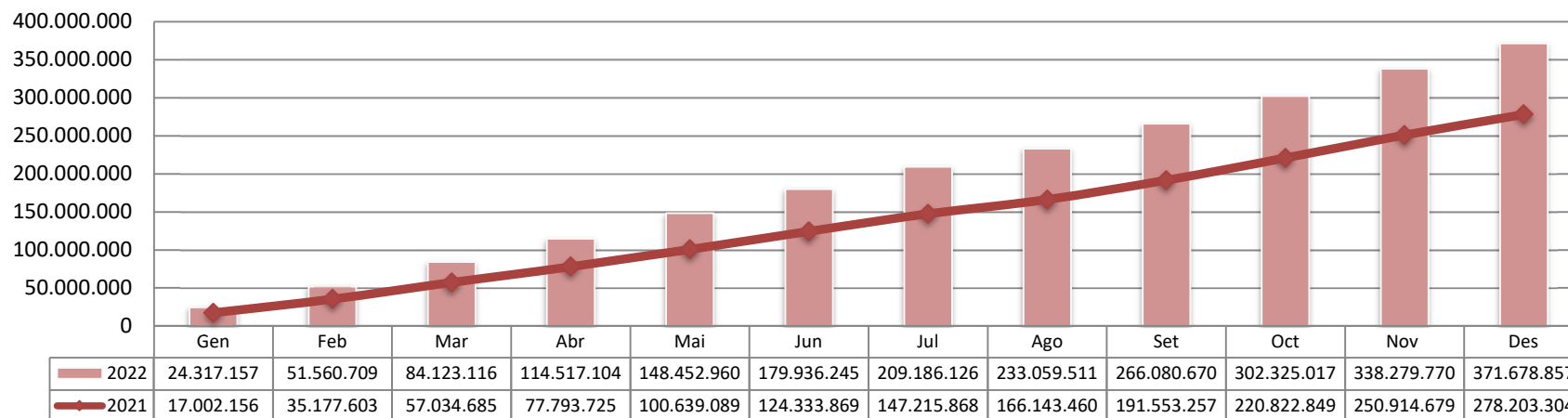

Evolució acumulat viatgers totals

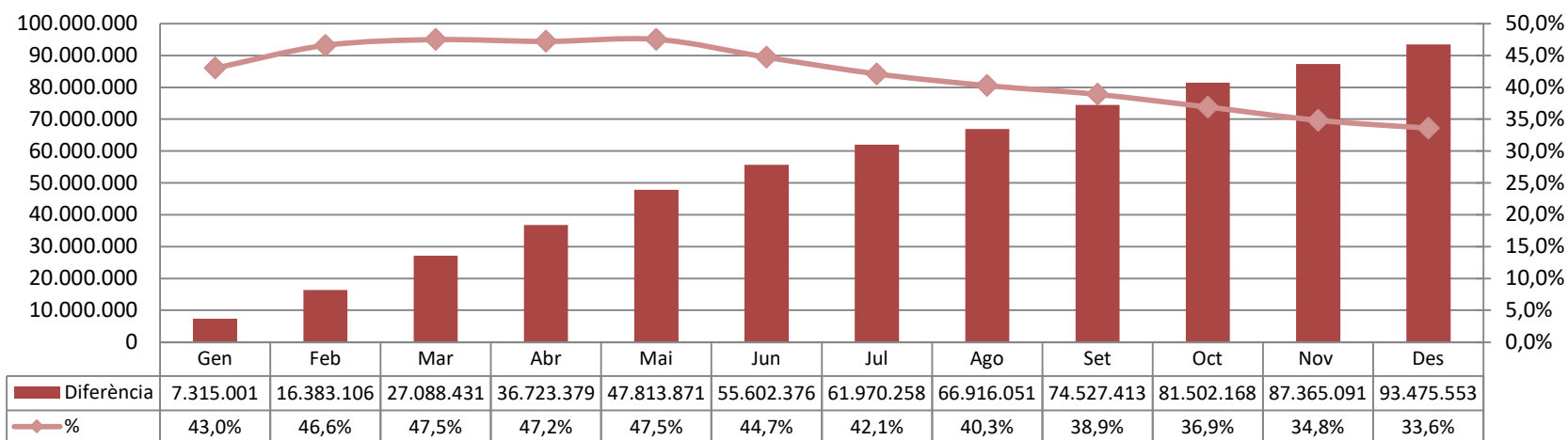

TB S.A.

Viatgers totals mensual

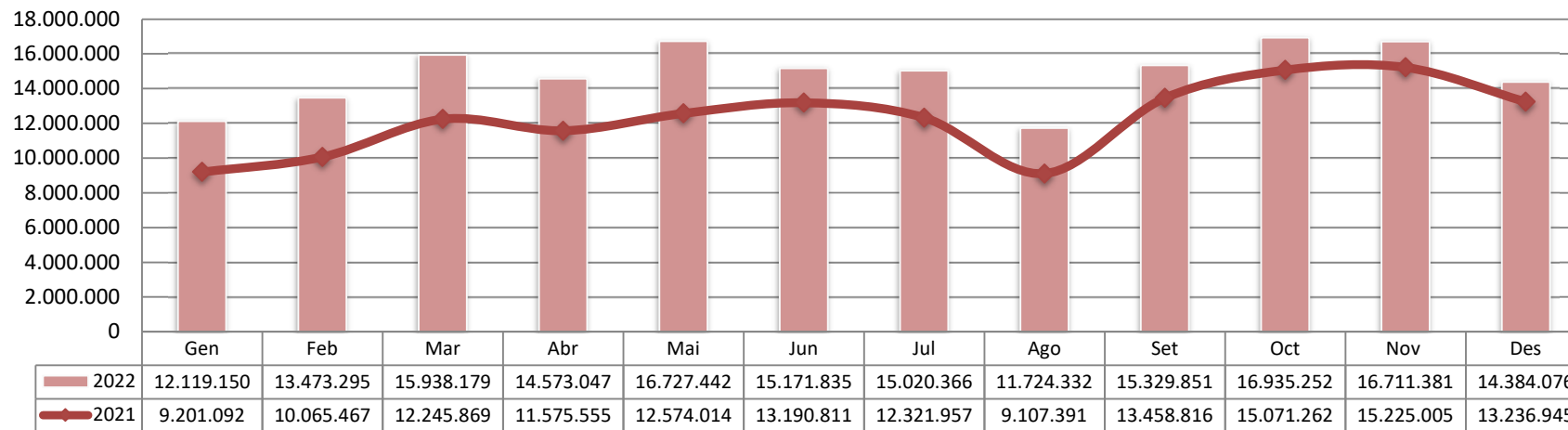

Evolució mensual viatgers totals

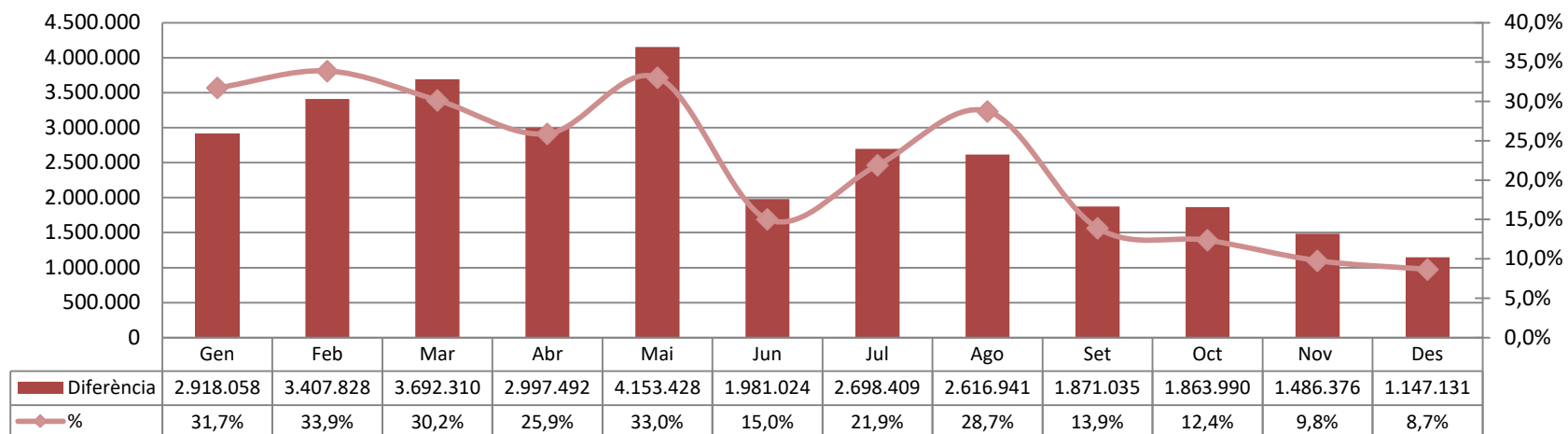

TB S.A.

Viatgers totals acumulat

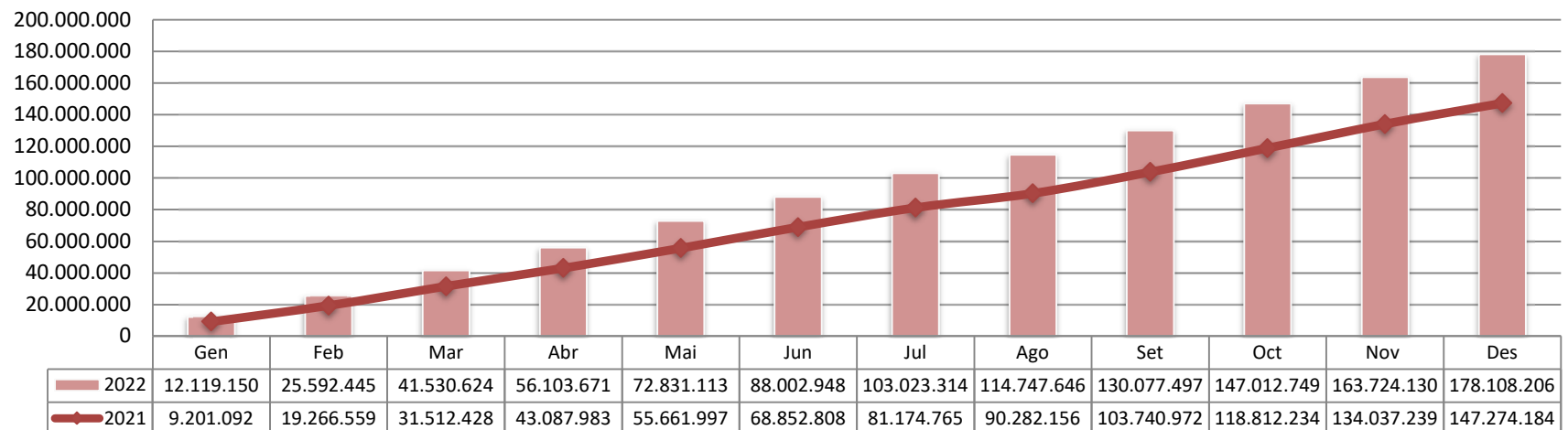

Evolució acumulat viatgers totals

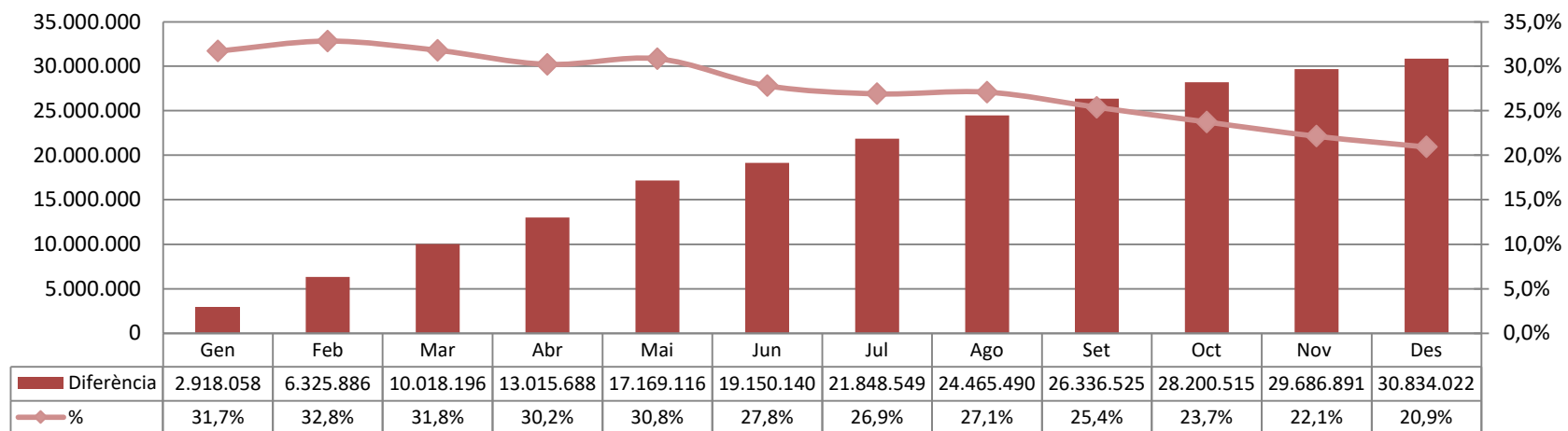

Gestió Indirecta

Viatgers totals mensual

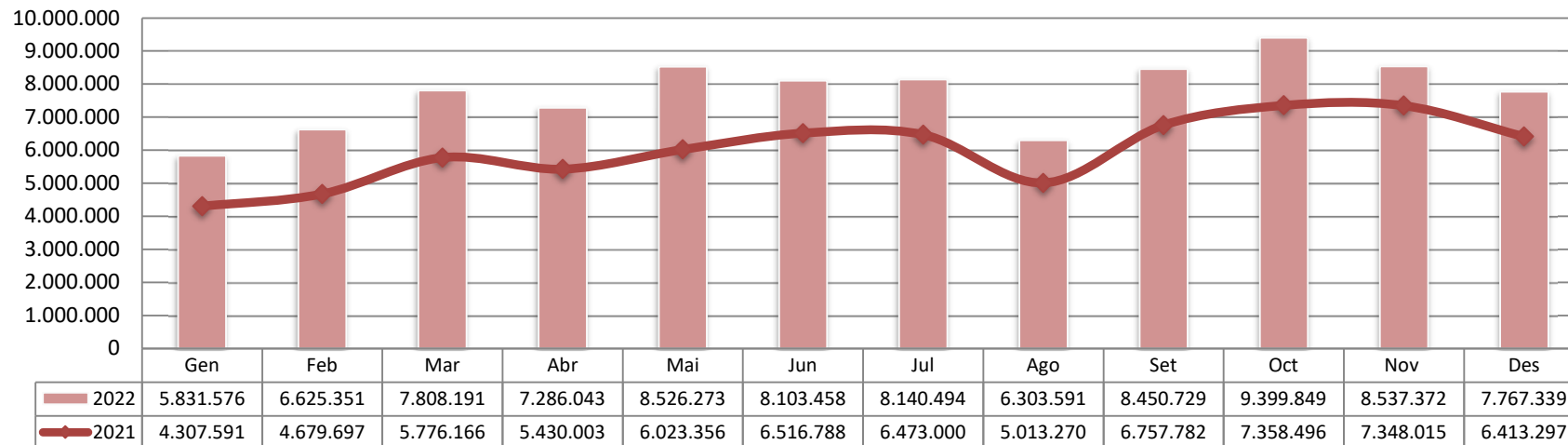

Evolució mensual viatgers totals

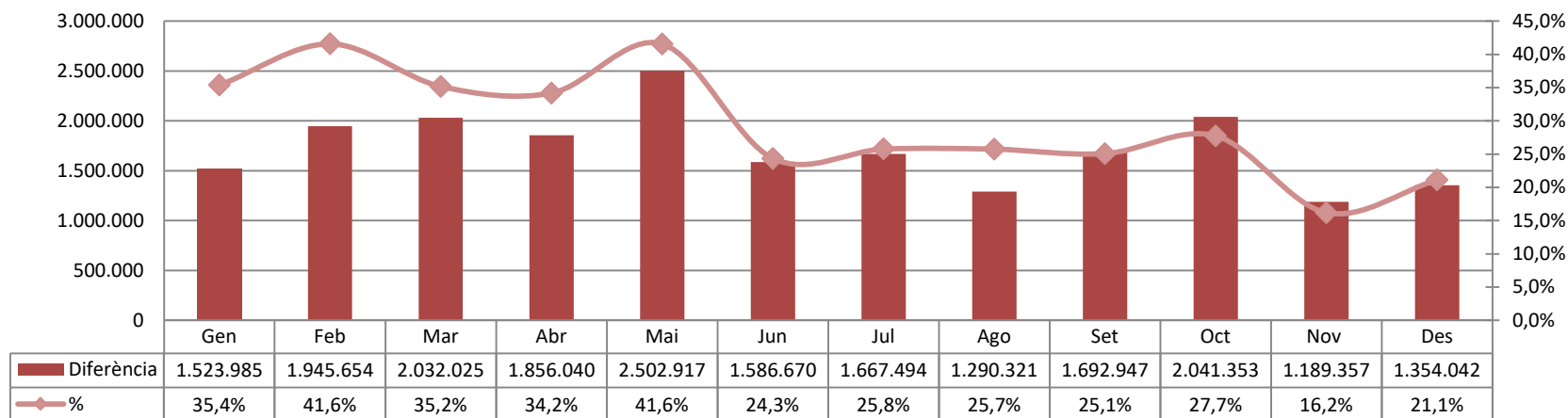

Gestió Indirecta

Viatgers totals acumulat

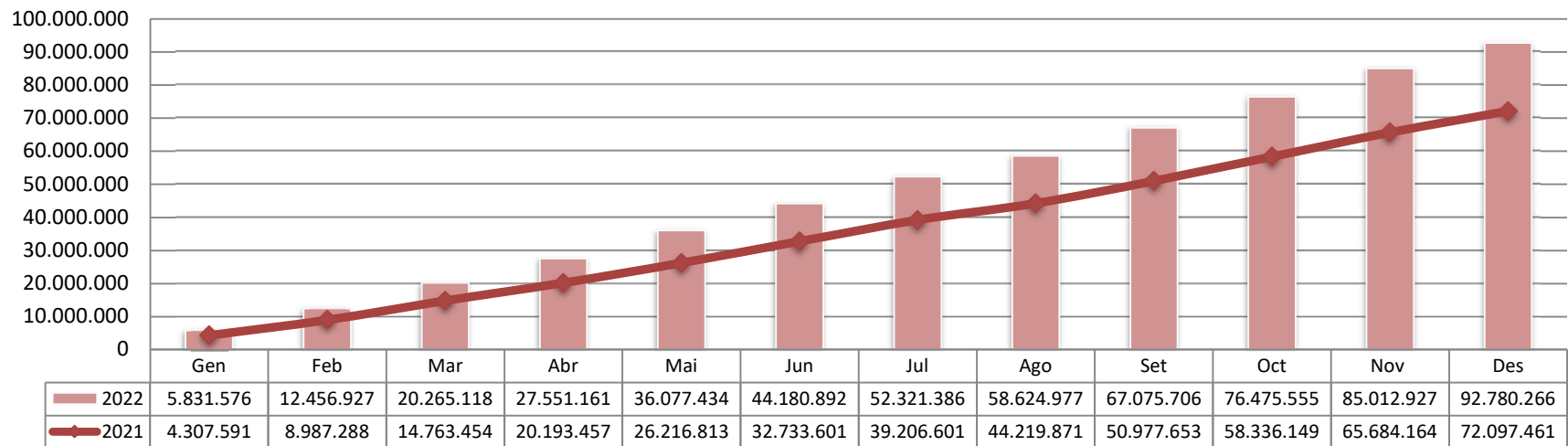

Evolució acumulat viatgers totals

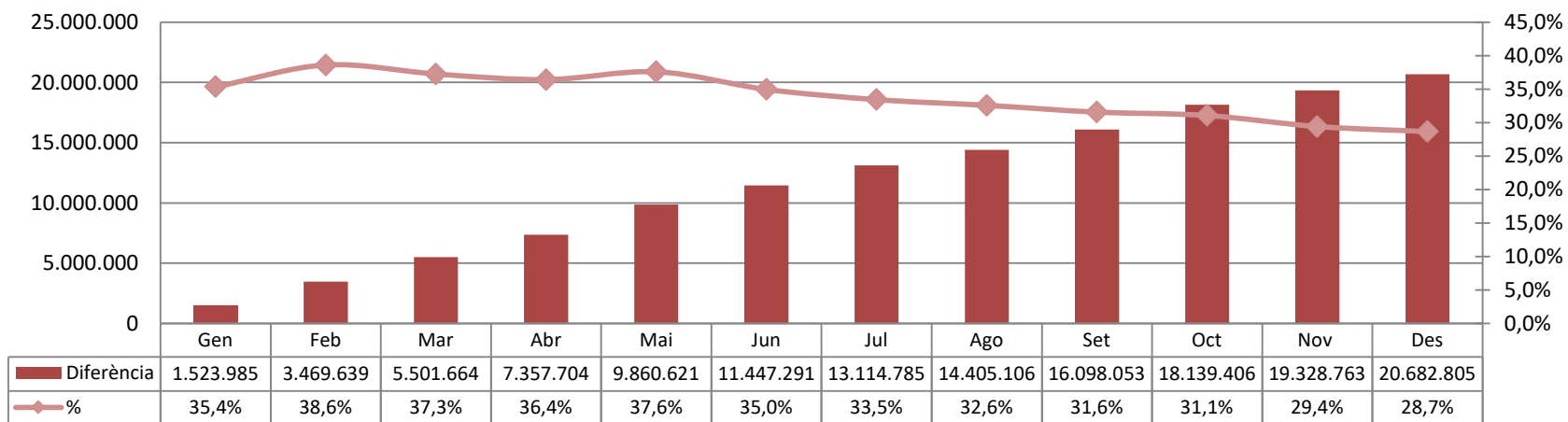

Servei Horta i Gràcia* - UTE Horta i Gràcia

*Les dades de demanda de distribució per línia del servei d'Horta i Gràcia de 2022 es poden veure afectades a causa d'una incidència en la gestió de les dades del sistema tarifari integrat.

Viatgers totals mensual

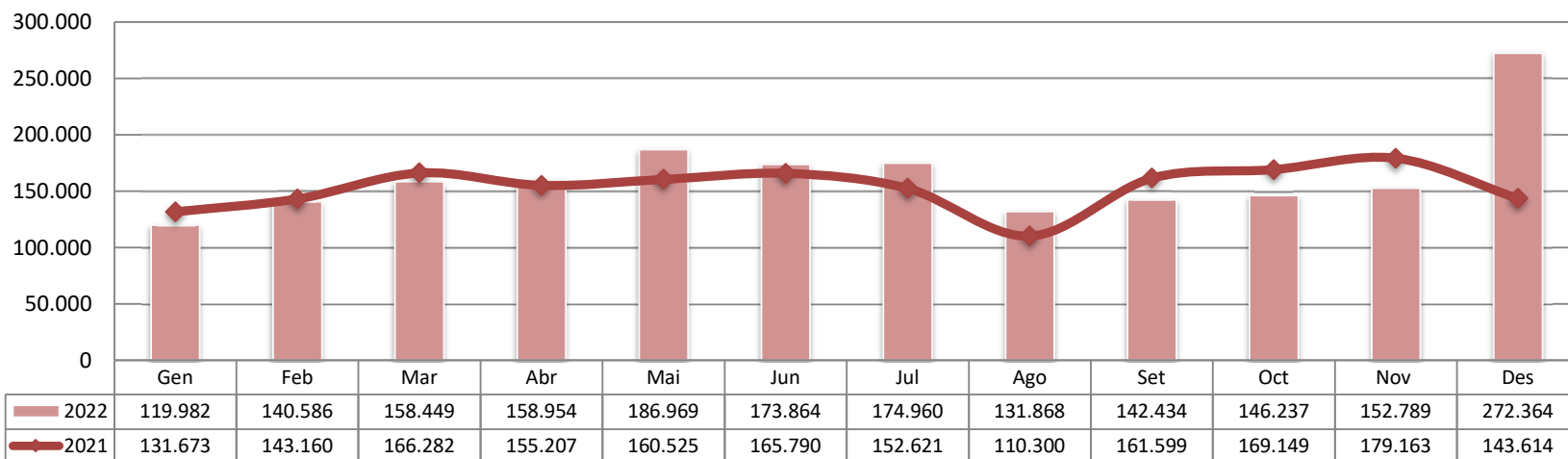

Evolució mensual viatgers totals

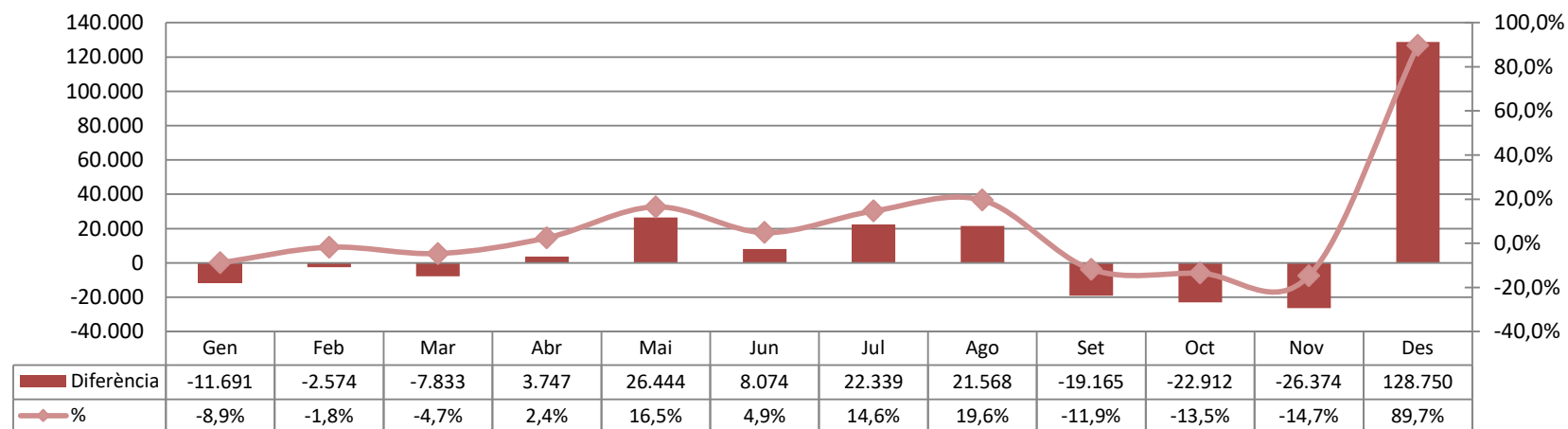

Servei Horta i Gràcia - UTE Horta i Gràcia

Viatgers totals acumulat

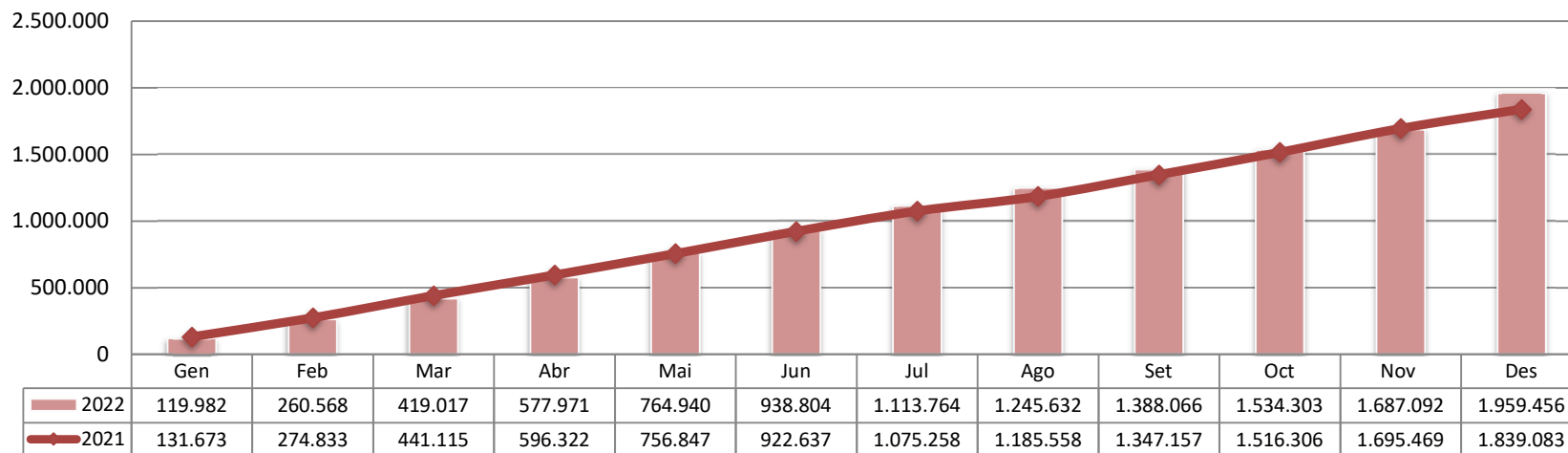

Evolució acumulat viatgers totals

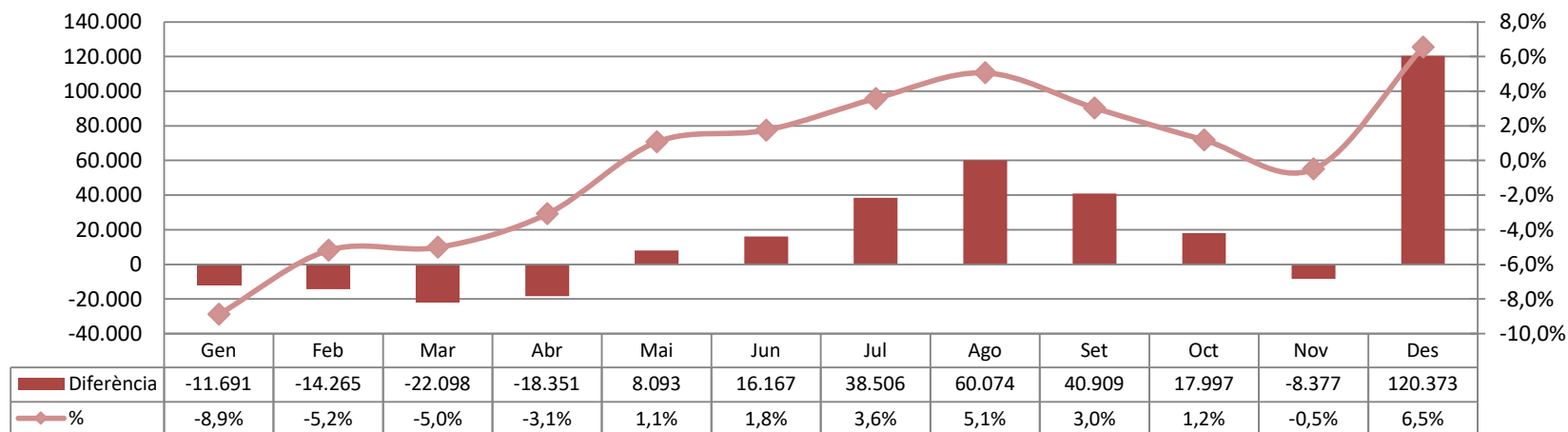

Diürn Baix Llobregat Sud - UTE Avanza Baix

Viatgers totals mensual

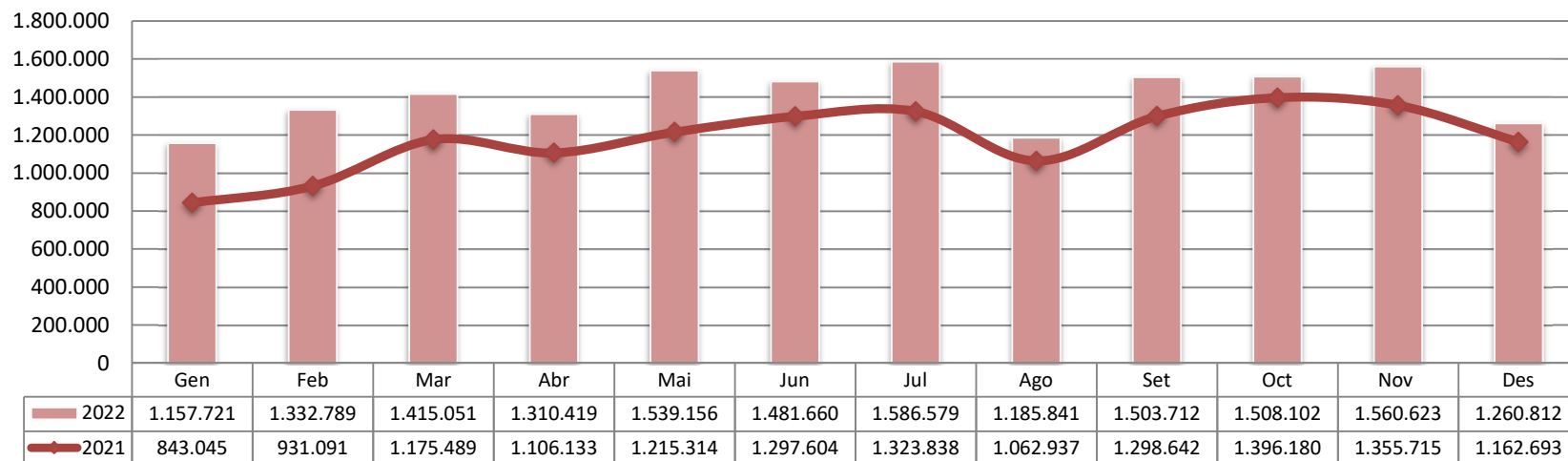

Evolució mensual viatgers totals

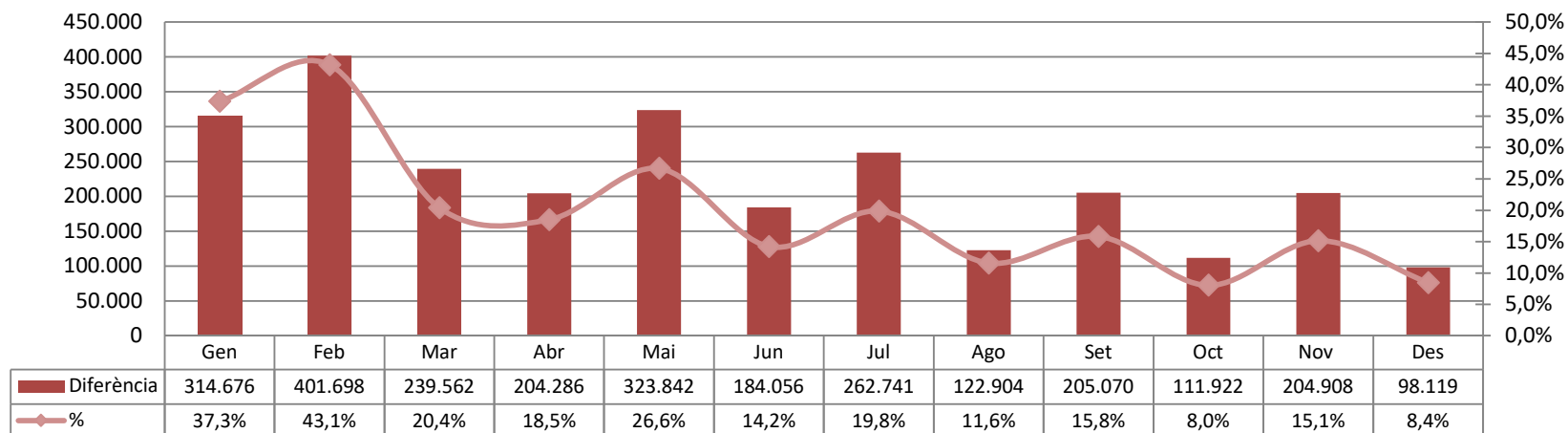

Diürn Baix Llobregat Sud - UTE Avanza Baix

Viatgers totals acumulat

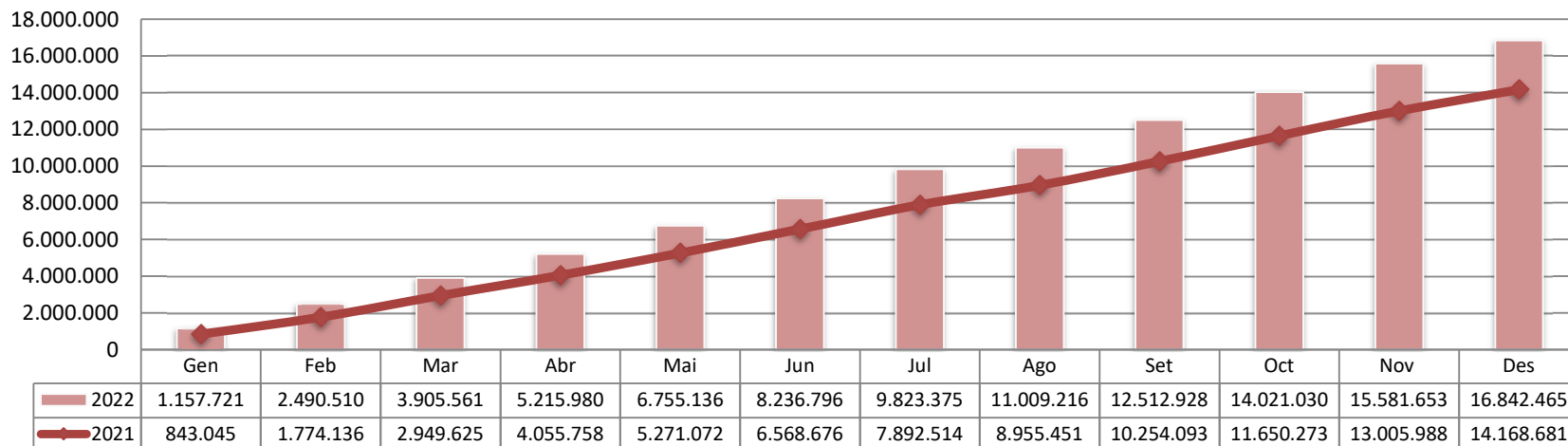

Evolució acumulat viatgers totals

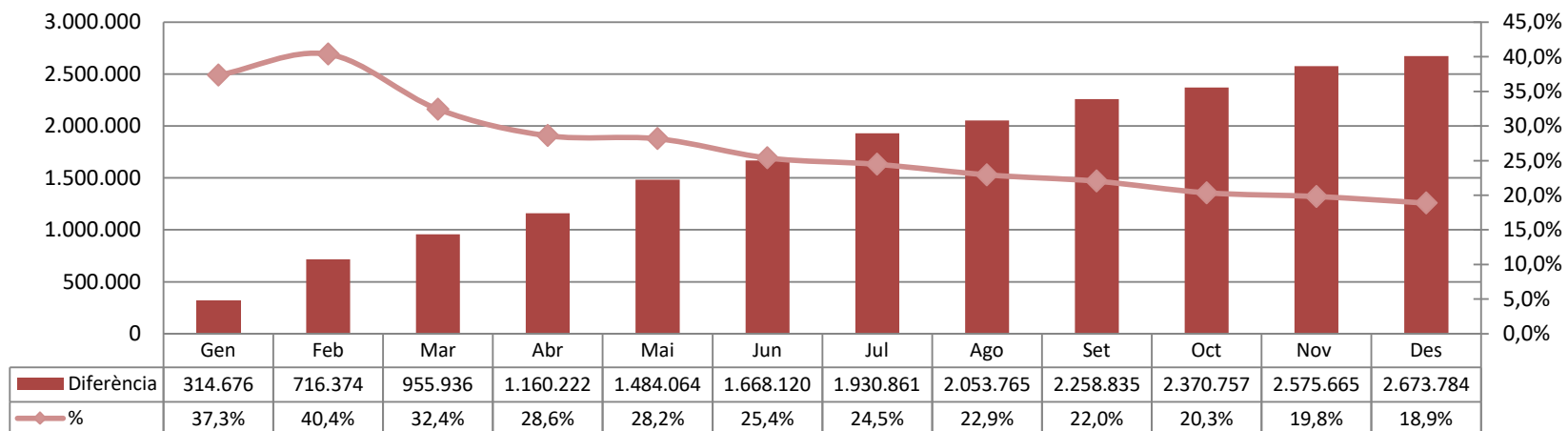

Nocturn Baix Llobregat Sud* - UTE Avança Baix

*Les dades de demanda de distribució per línia del nocturn del Baix Llobregat Sud es poden veure afectades a causa d'una incidència en la gestió de les dades del sistema tarifari integrat.

Viatgers totals mensual

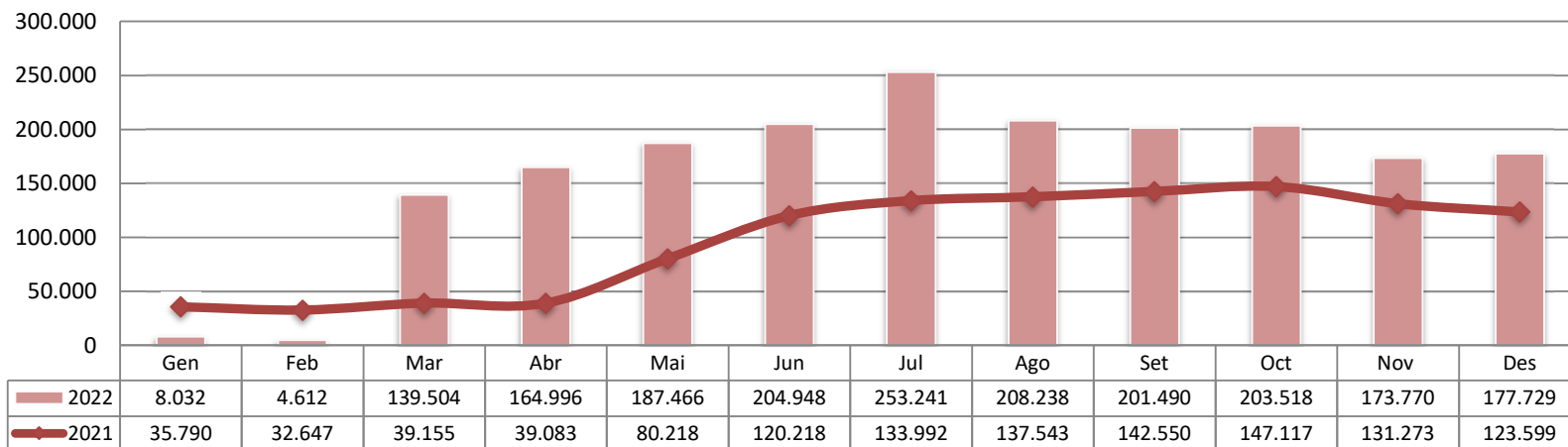

Evolució mensual viatgers totals

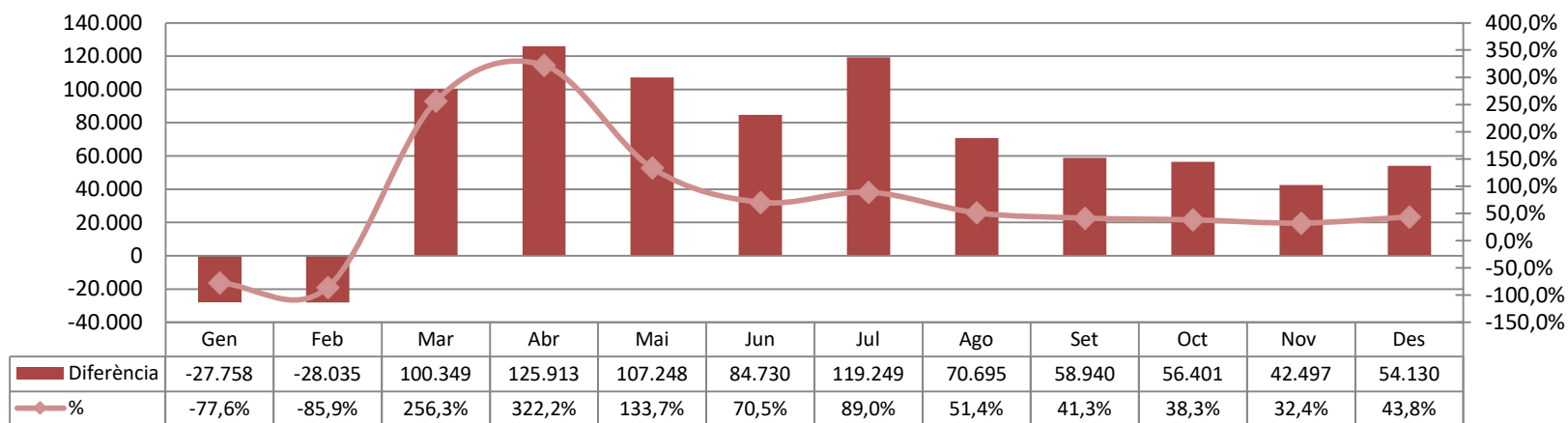

Nocturn Baix Llobregat Sud* - UTE Avanza Baix

Viatgers totals acumulat

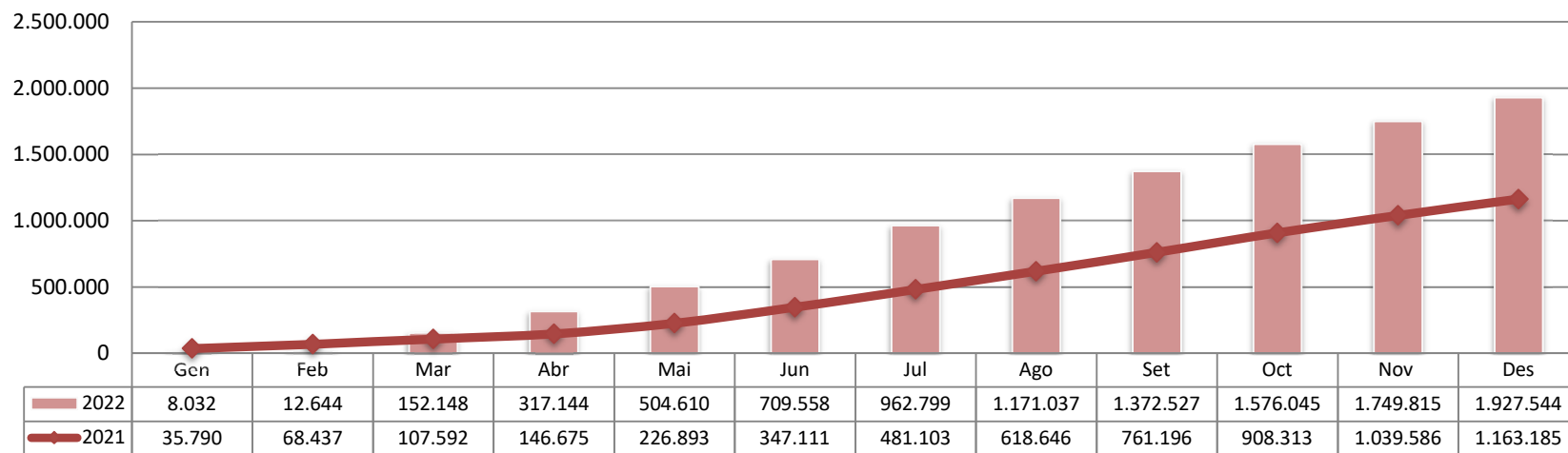

Evolució acumulat viatgers totals

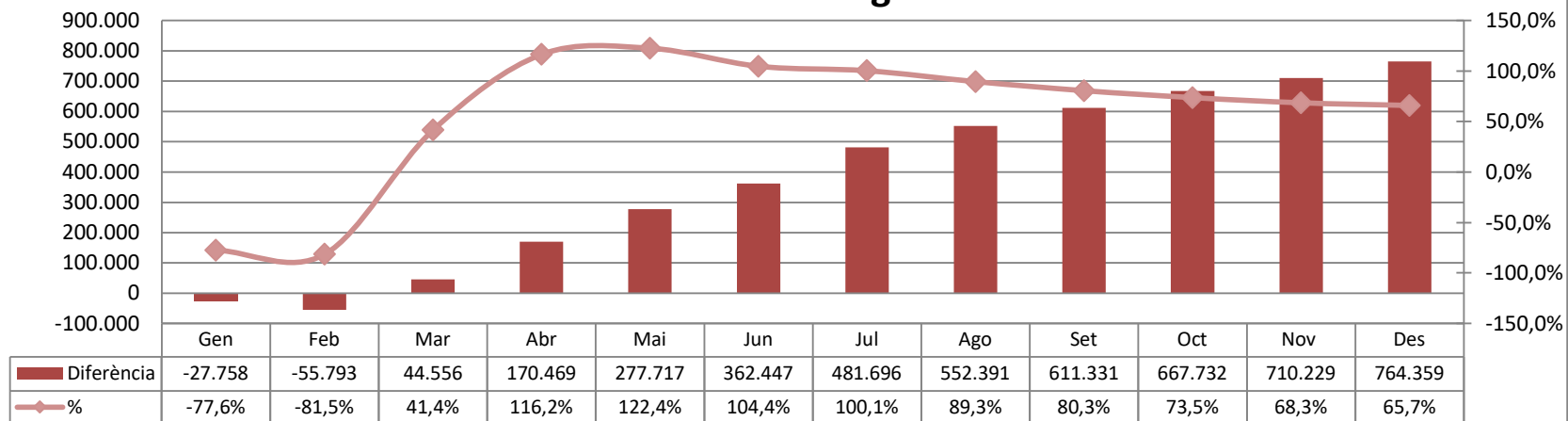

Servei Baix Llobregat Sud - UTE Avança Baix

Viatgers totals mensual

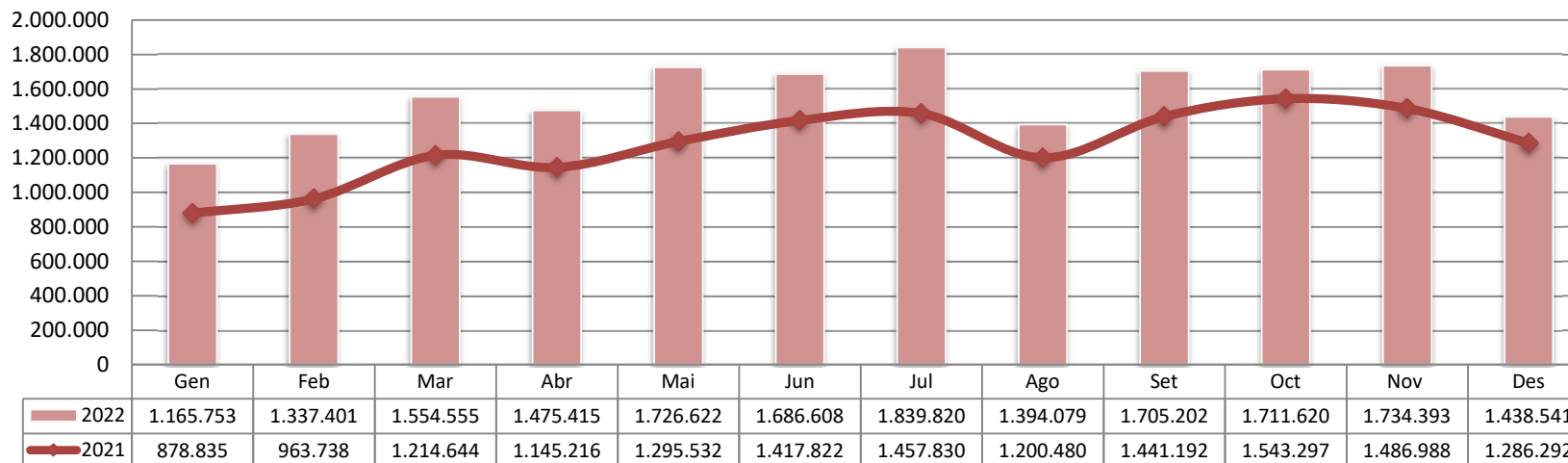

Evolució mensual viatgers totals

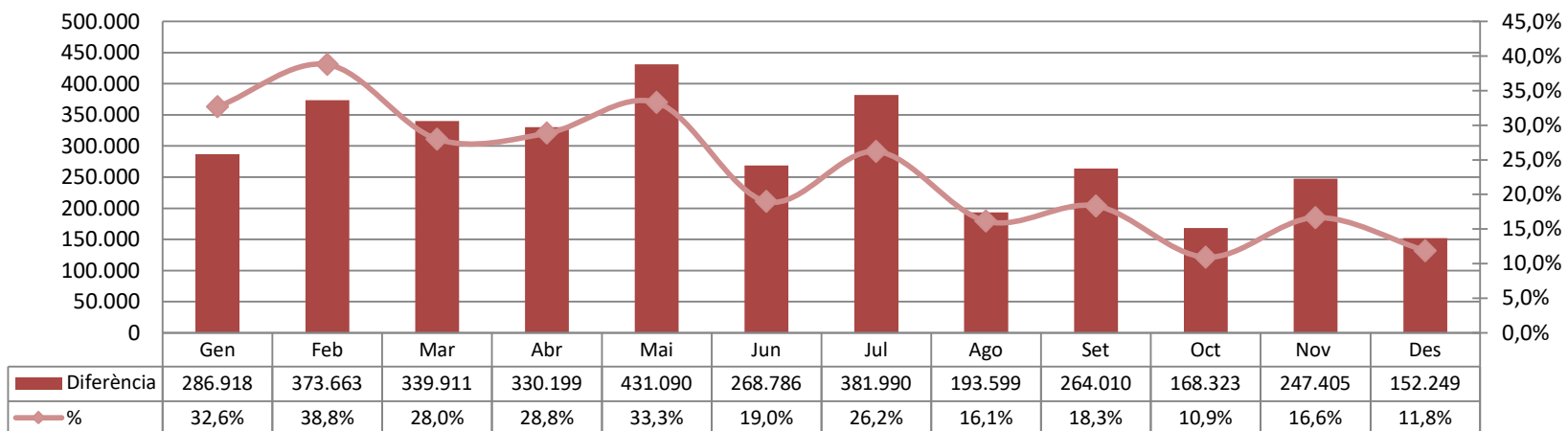

Servei Baix Llobregat Sud - UTE Avanza Baix

Viatgers totals acumulat

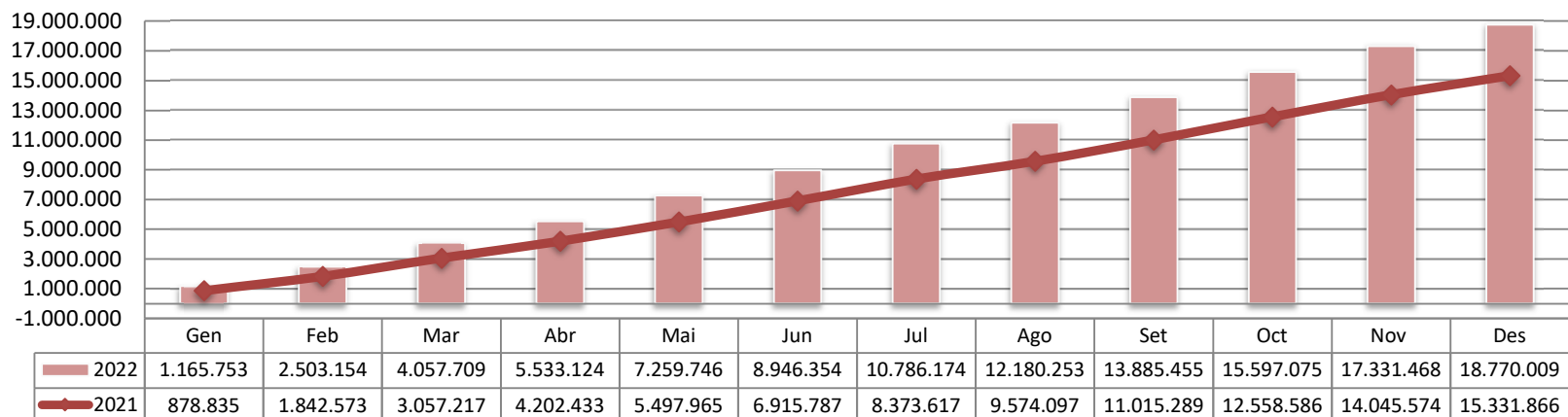

Evolució acumulat viatgers totals

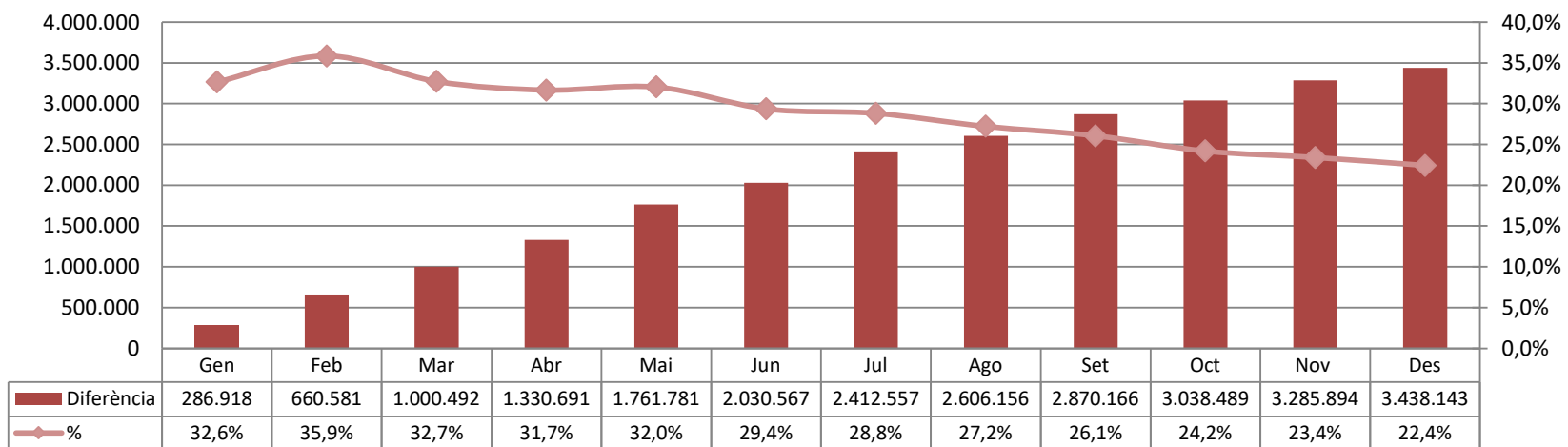

Servei Sant Boi/Concessió U-2 - Oliveras S.L./ UTE Sant Boi, Barcelona i altres

Viatgers totals mensual

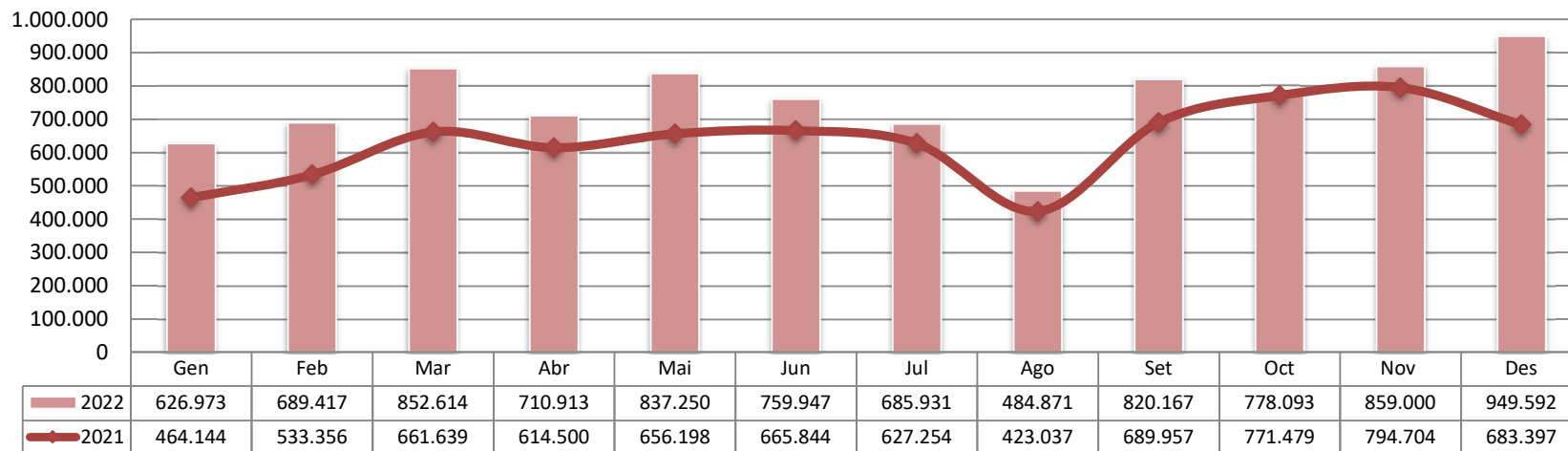

Evolució mensual viatgers totals

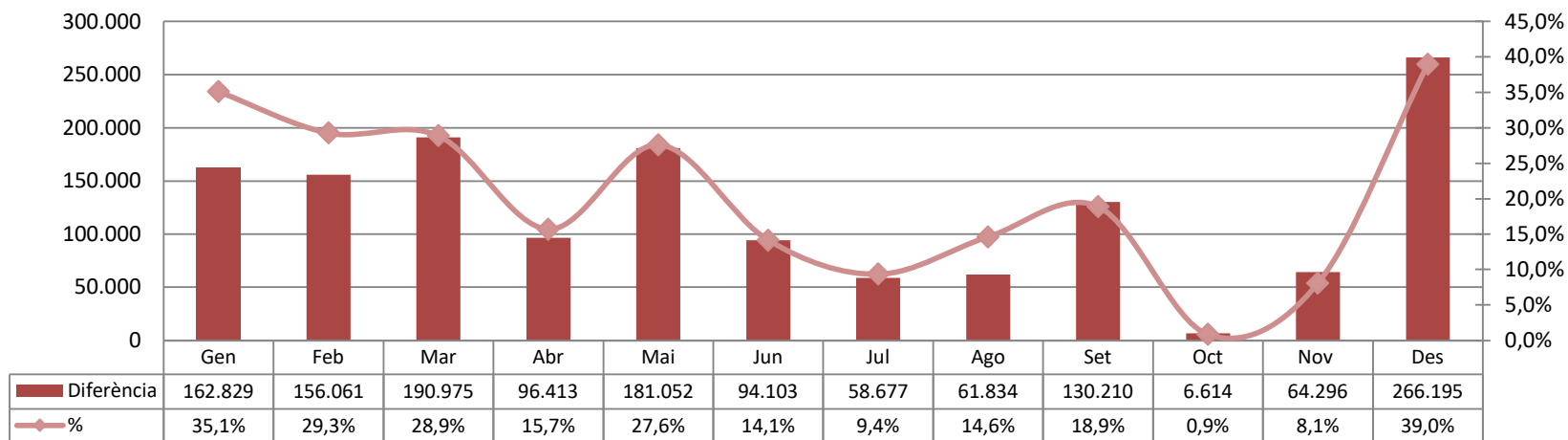

Servei Sant Boi/Concessió U-2 - Oliveras S.L./ UTE Sant Boi, Barcelona i altres

Viatgers totals acumulat

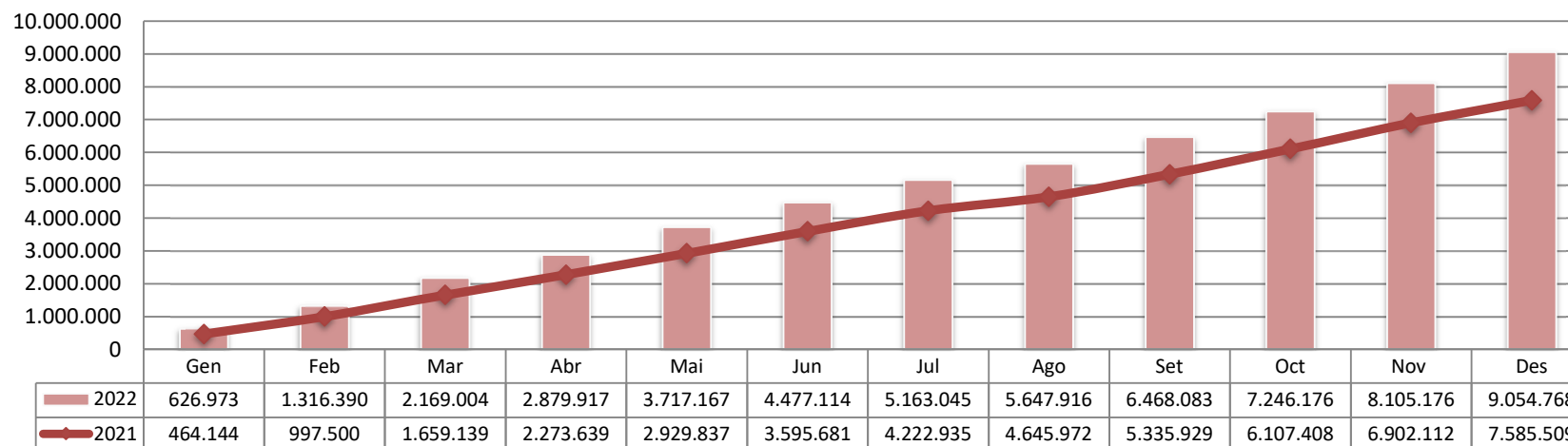

Evolució acumulat viatgers totals

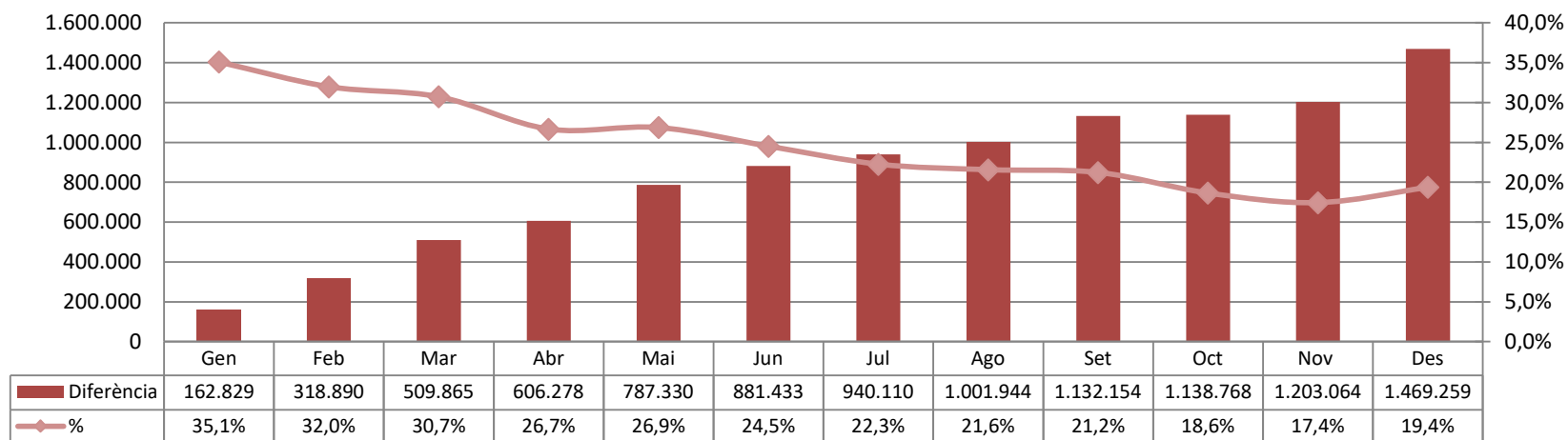

Servei Hospitalet - Rosanbús S.L.

Viatgers totals mensual

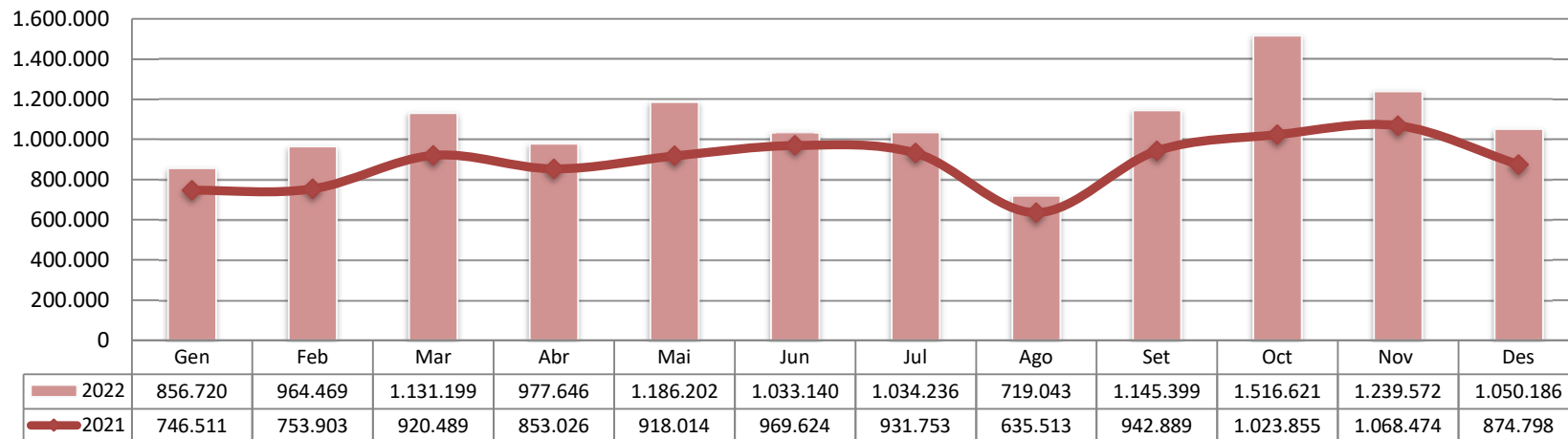

Evolució mensual viatgers totals

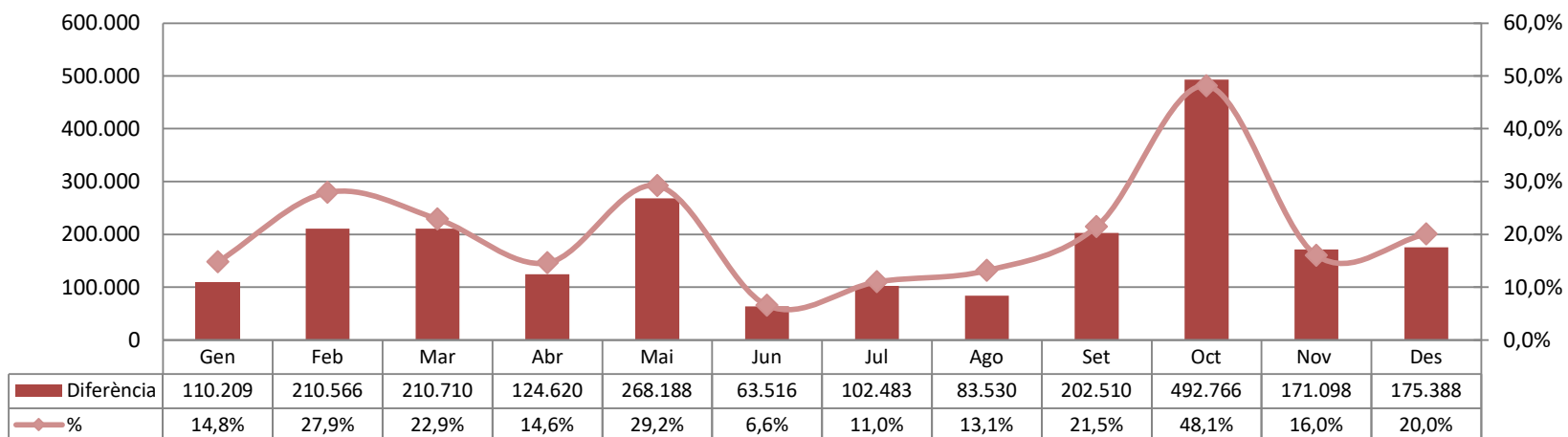

Servei Hospitalet - Rosanbús S.L.

Viatgers totals acumulat

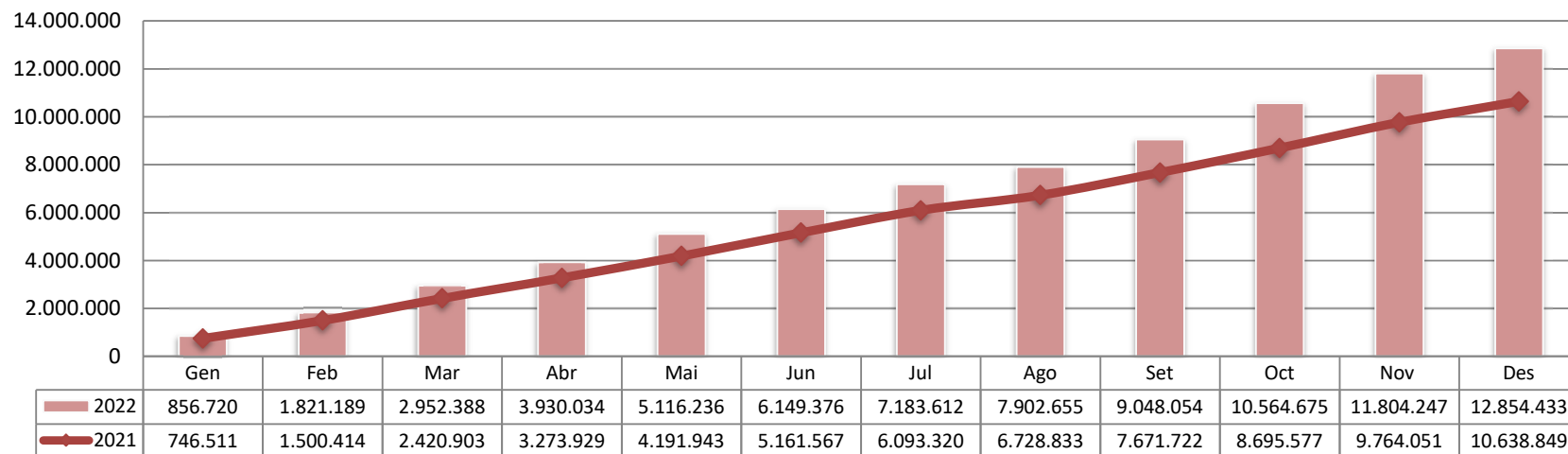

Evolució acumulat viatgers totals

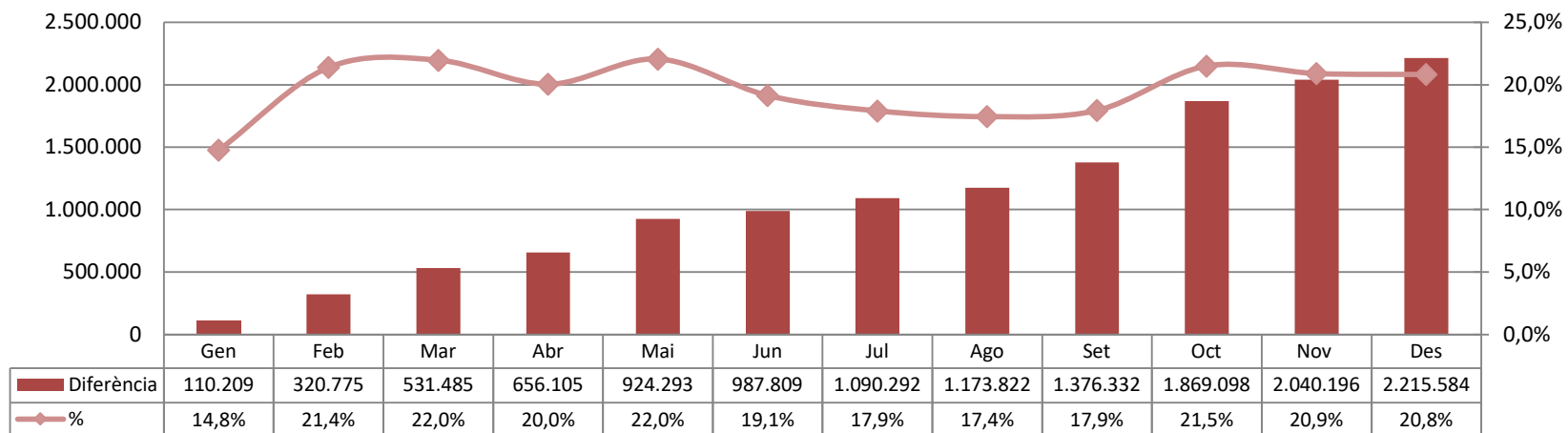

Servei Esplugues/Sant Just/Sant Feliu - Soler i Sauret S.A.

Viatgers totals mensual

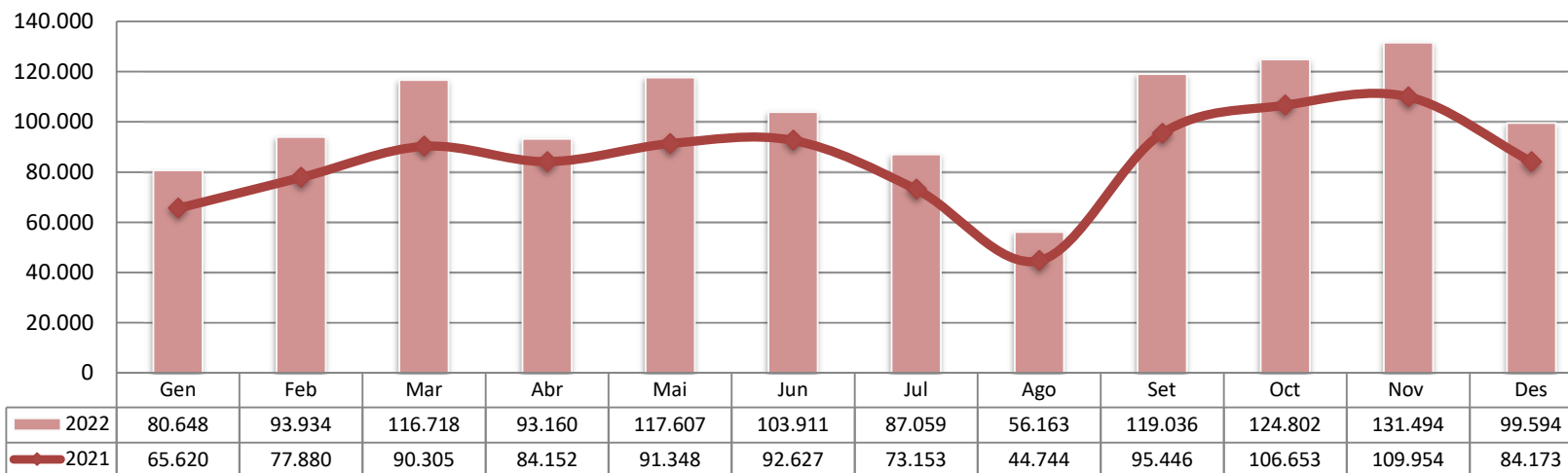

Evolució mensual viatgers totals

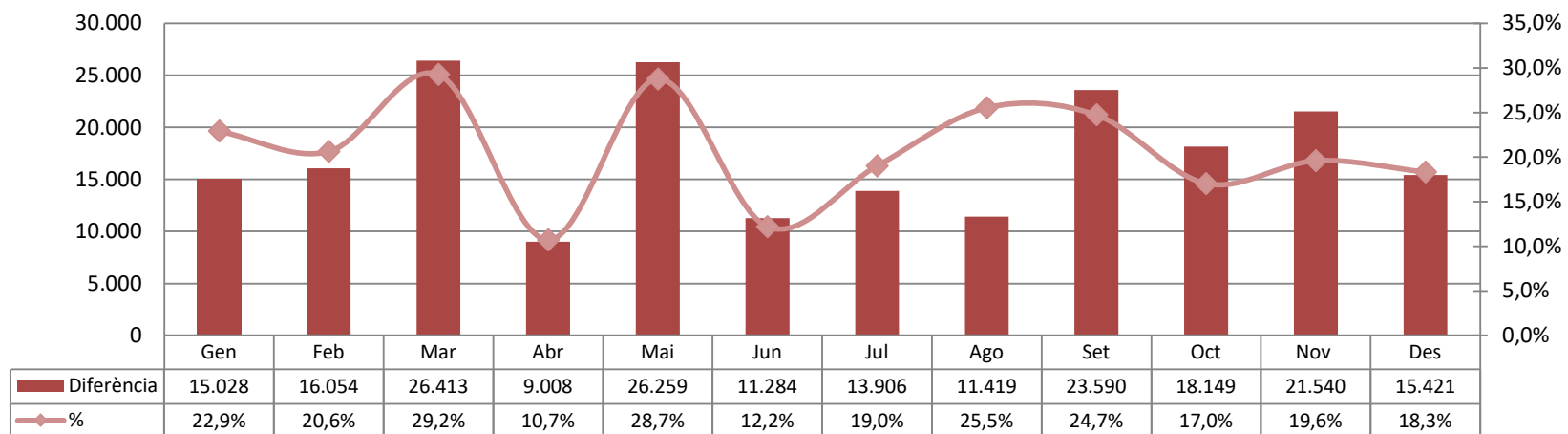

Servei Esplugues/Sant Just/Sant Feliu - Soler i Sauret S.A.

Viatgers totals acumulat

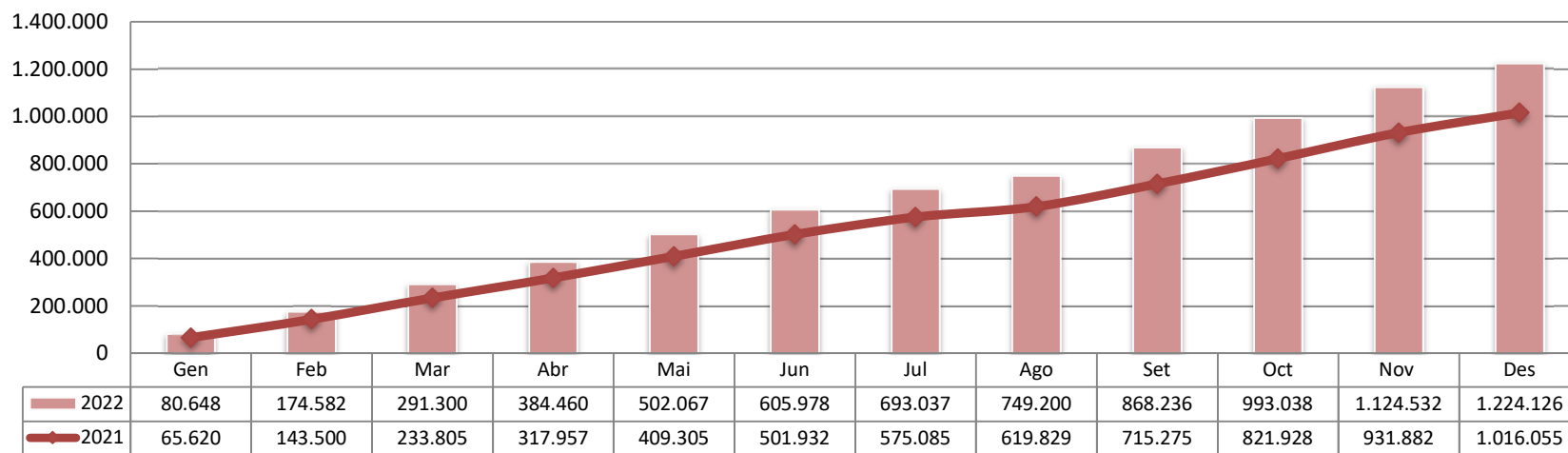

Evolució acumulat viatgers totals

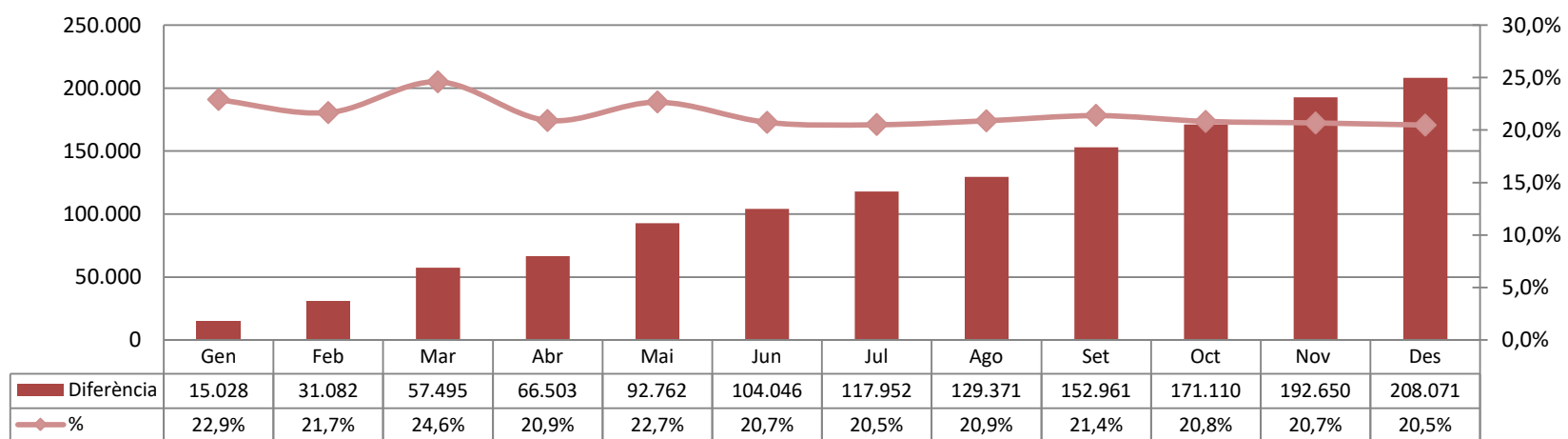

Servei Urbà Sant Feliu - Soler i Sauret S.A.

Viatgers totals mensual

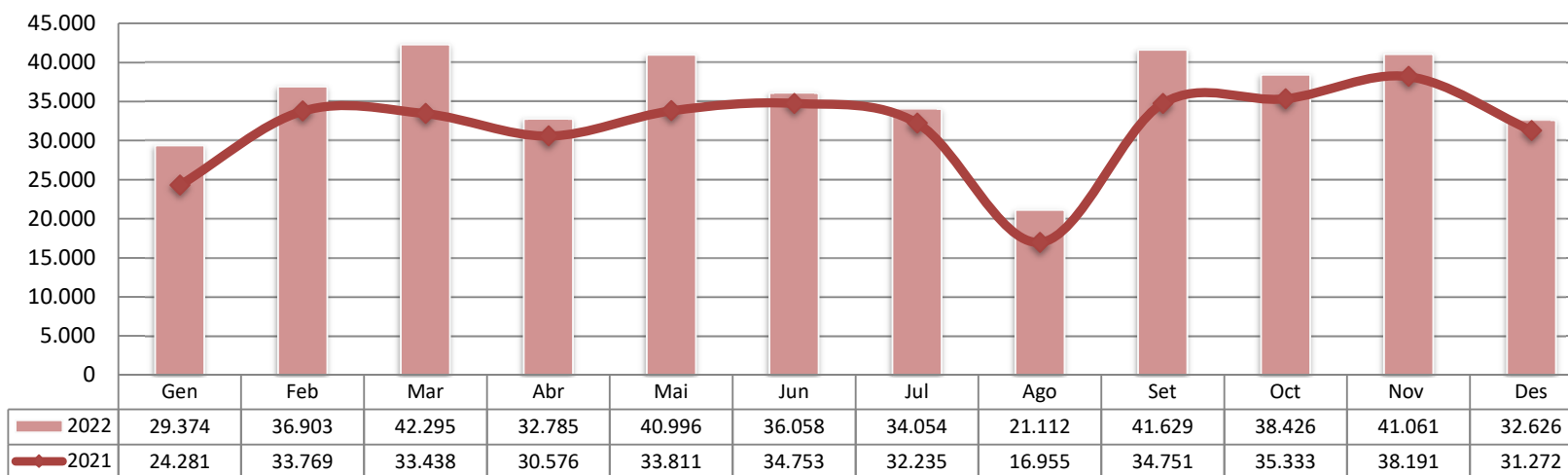

Evolució mensual viatgers totals

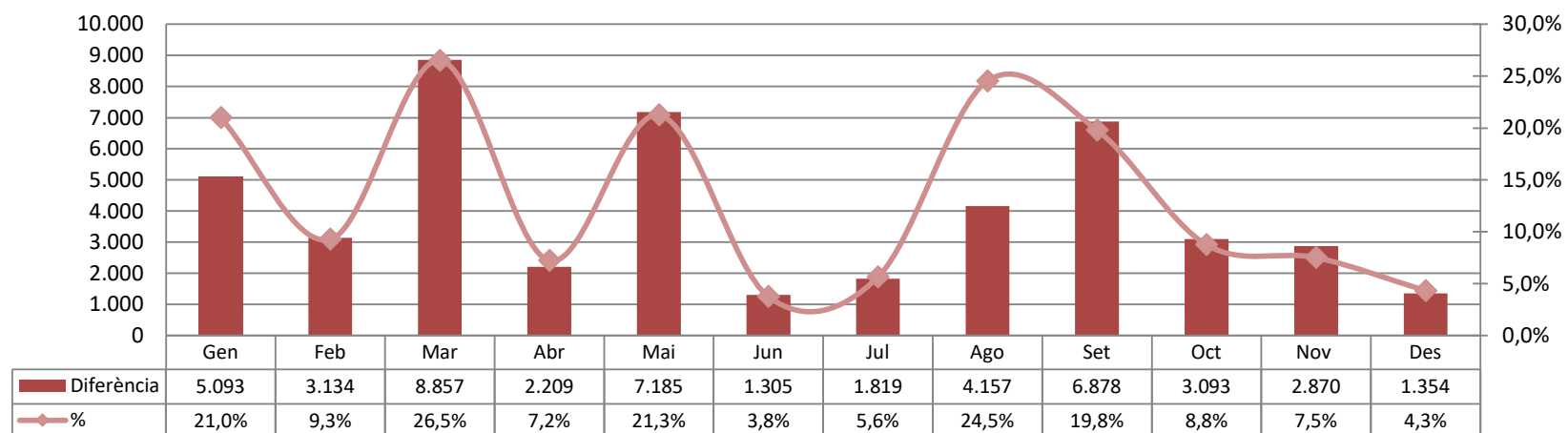

Servei Urbà Sant Feliu - Soler i Sauret S.A.

Viatgers totals acumulat

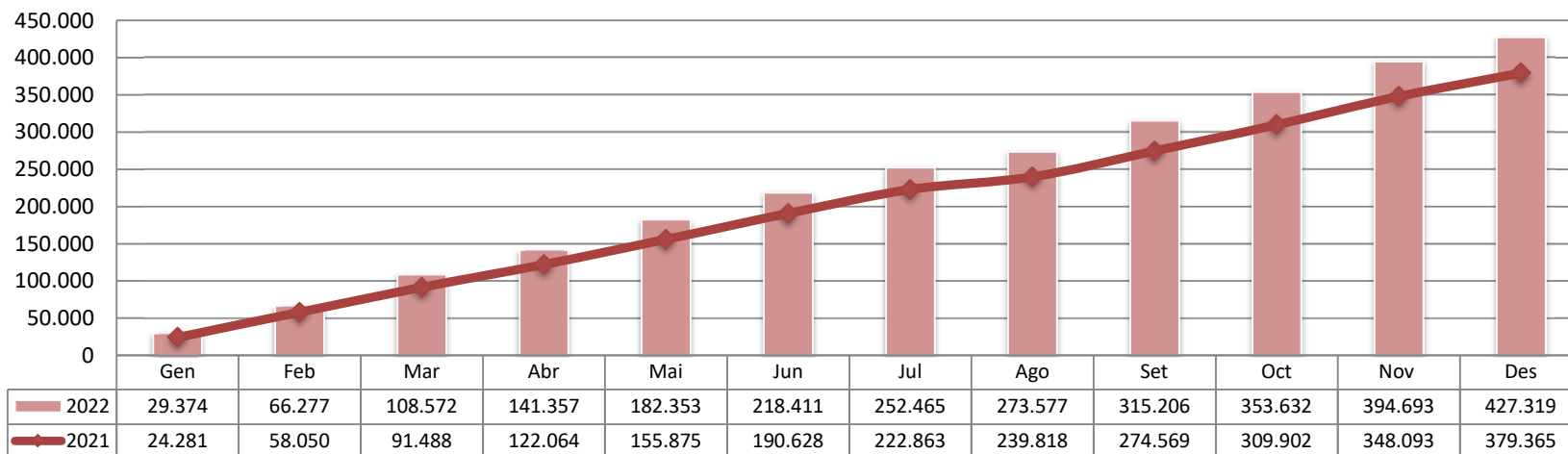

Evolució acumulat viatgers totals

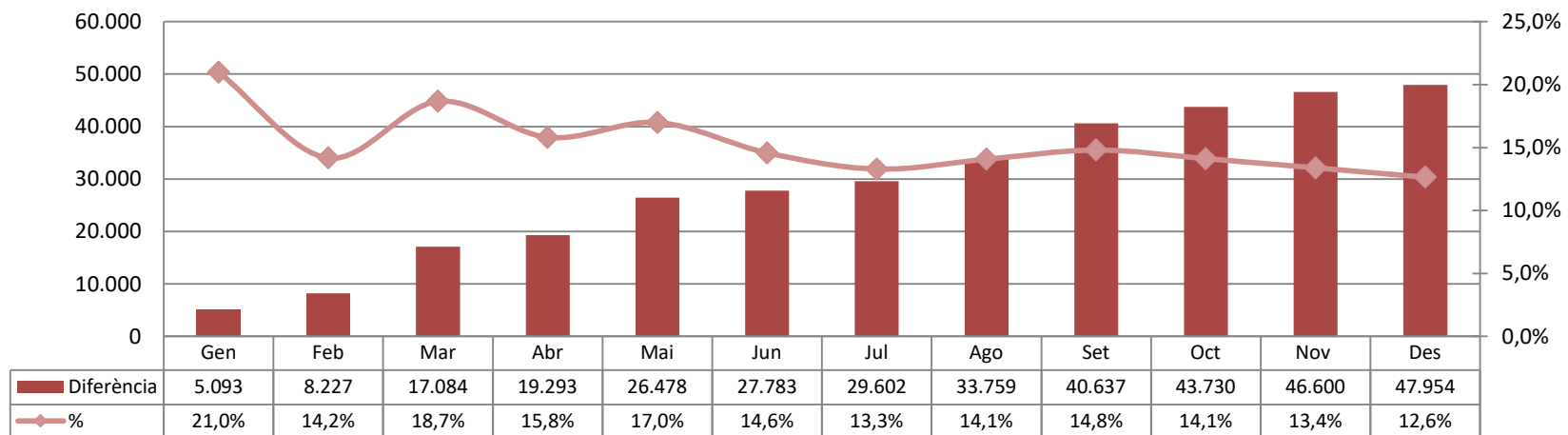

Servei Urbà Molins de Rei - Soler i Sauret S.A.

Viatgers totals mensual

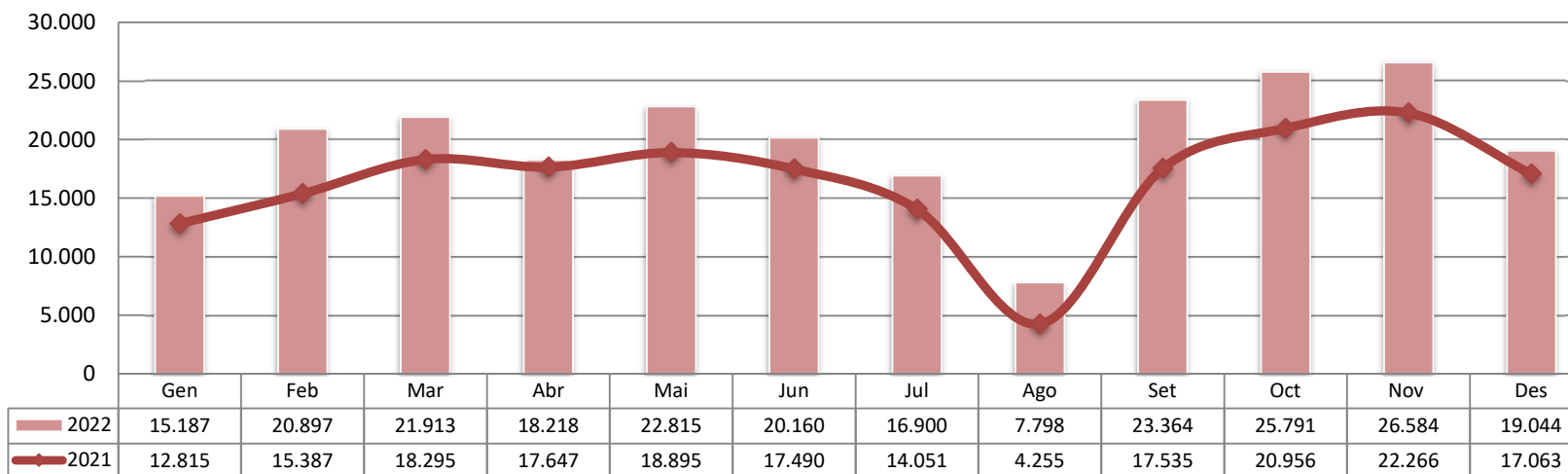

Evolució mensual viatgers totals

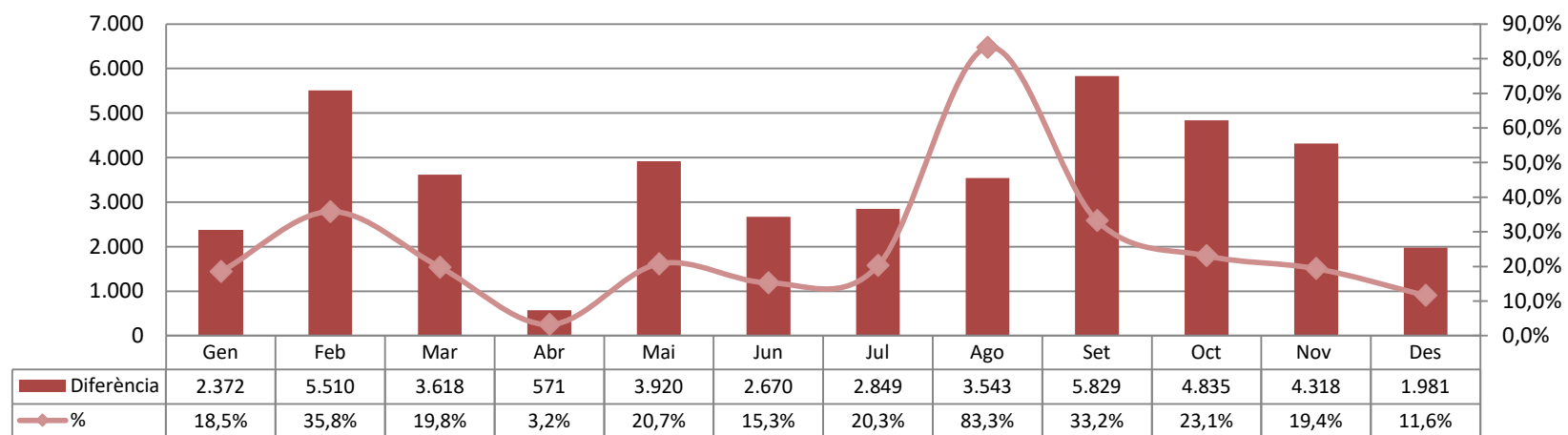

Servei Urbà Molins de Rei - Soler i Sauret S.A.

Viatgers totals acumulat

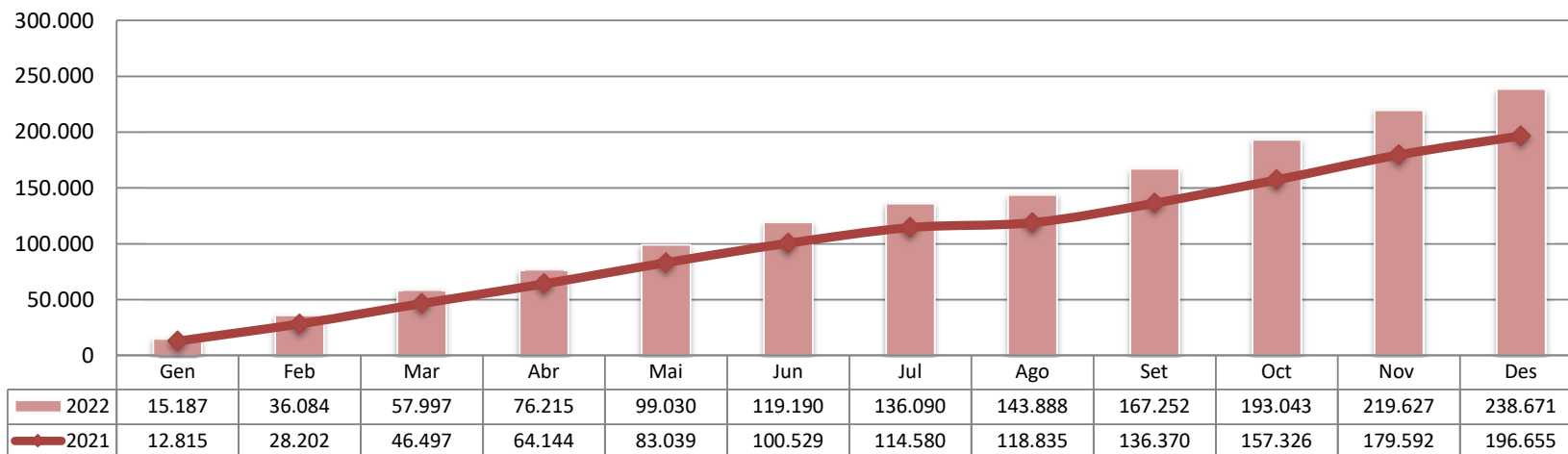

Evolució acumulat viatgers totals

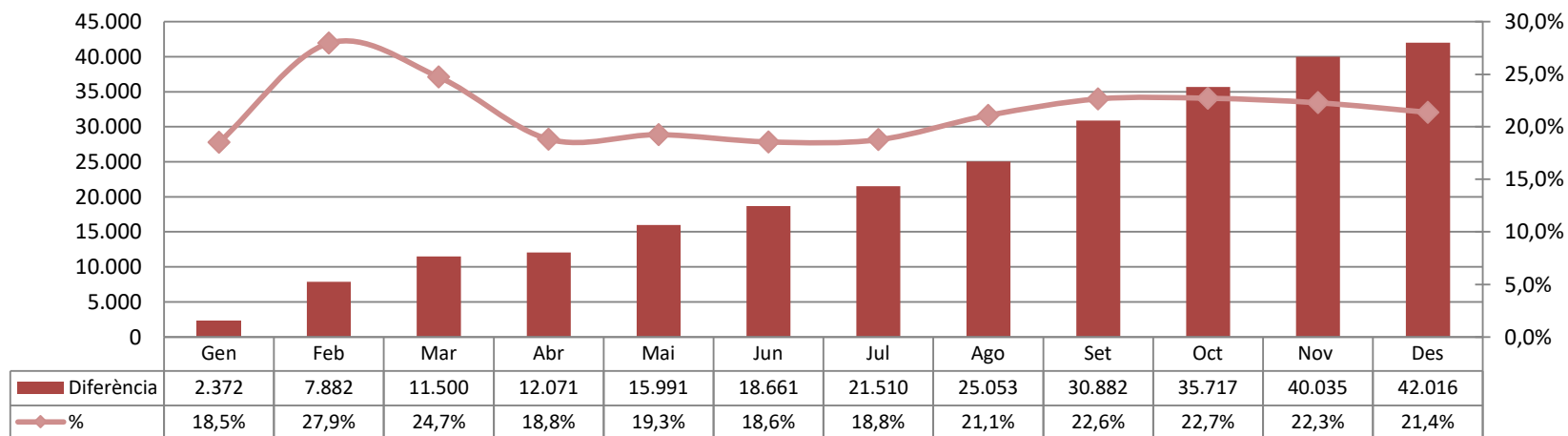

Servei Urbà Cervelló - Soler i Sauret S.A.

Viatgers totals mensual

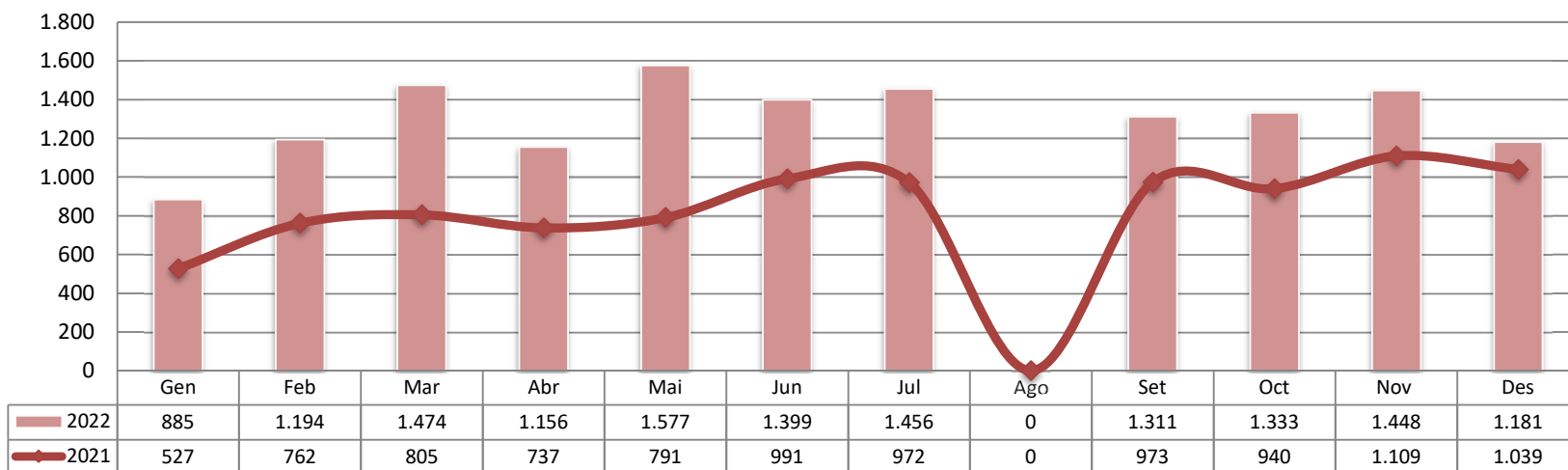

Evolució mensual viatgers totals

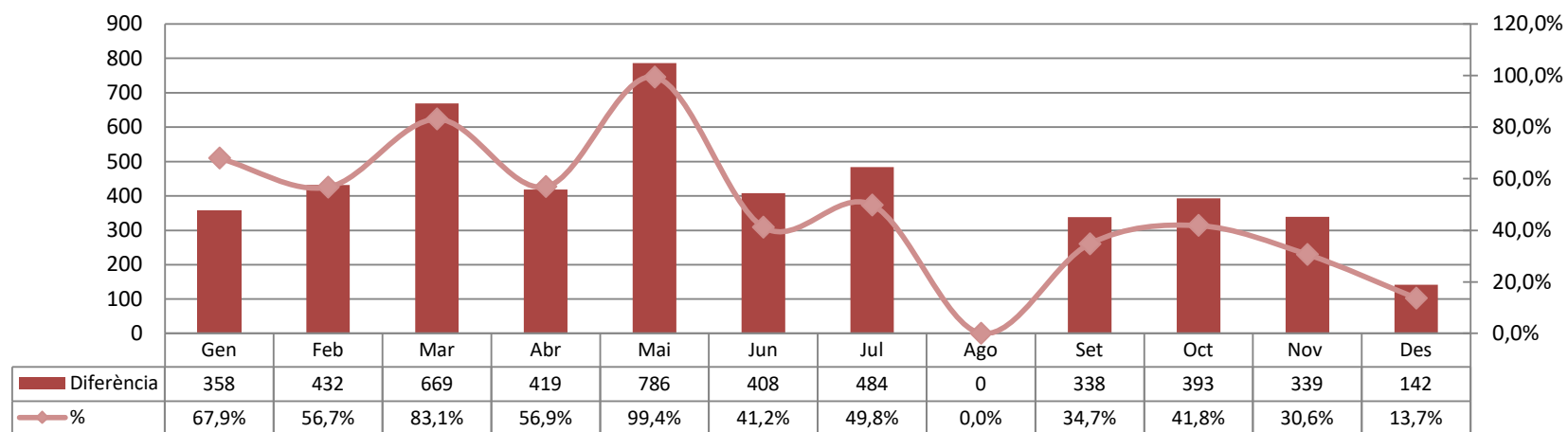

Servei Urbà Cervelló - Soler i Sauret S.A.

Viatgers totals acumulat

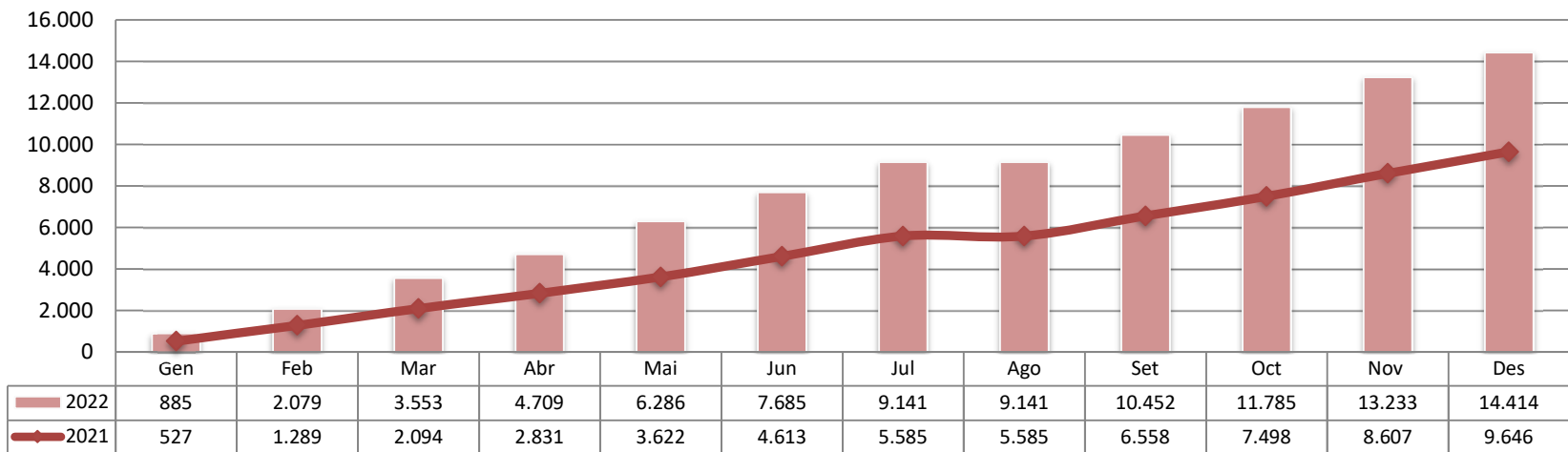

Evolució acumulat viatgers totals

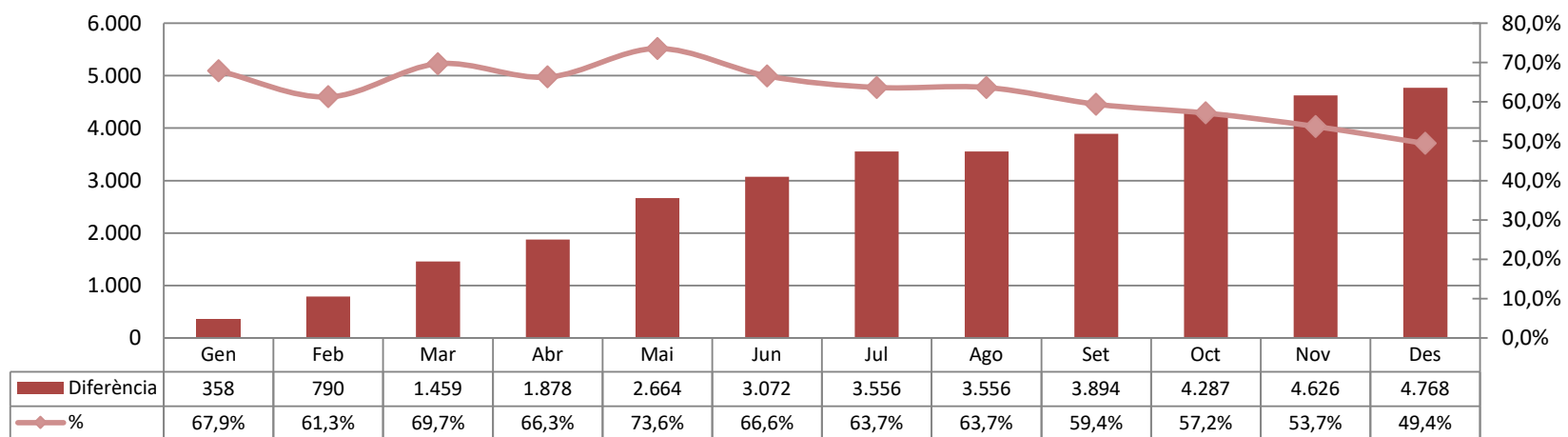

Servei Platja el Prat - MOHN S,L.

Viatgers totals mensual

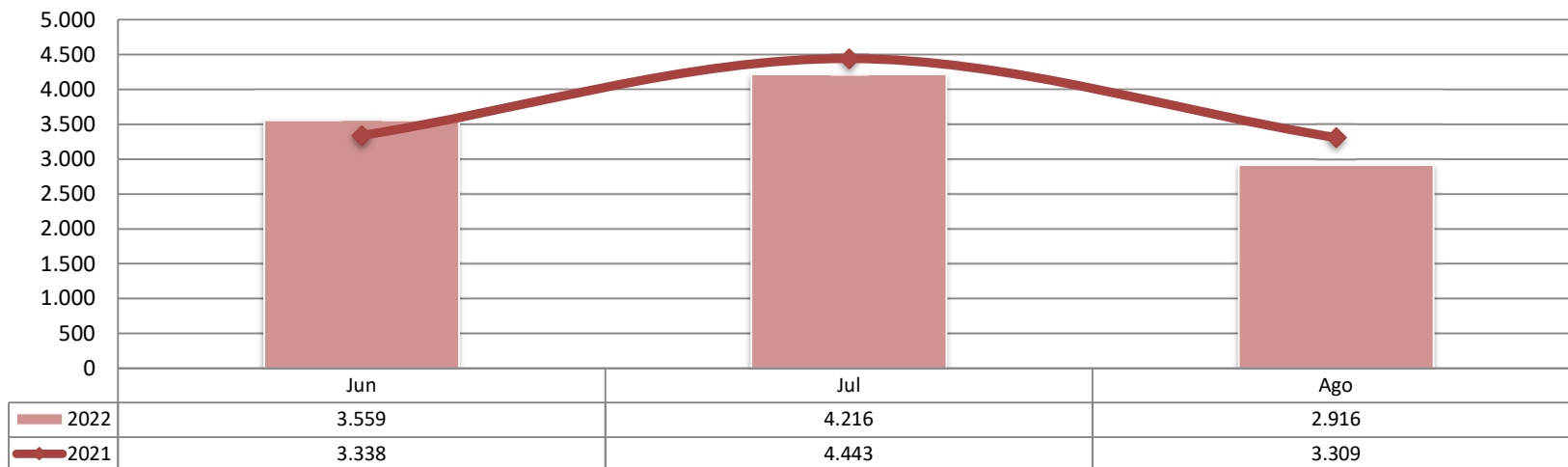

Evolució mensual viatgers totals

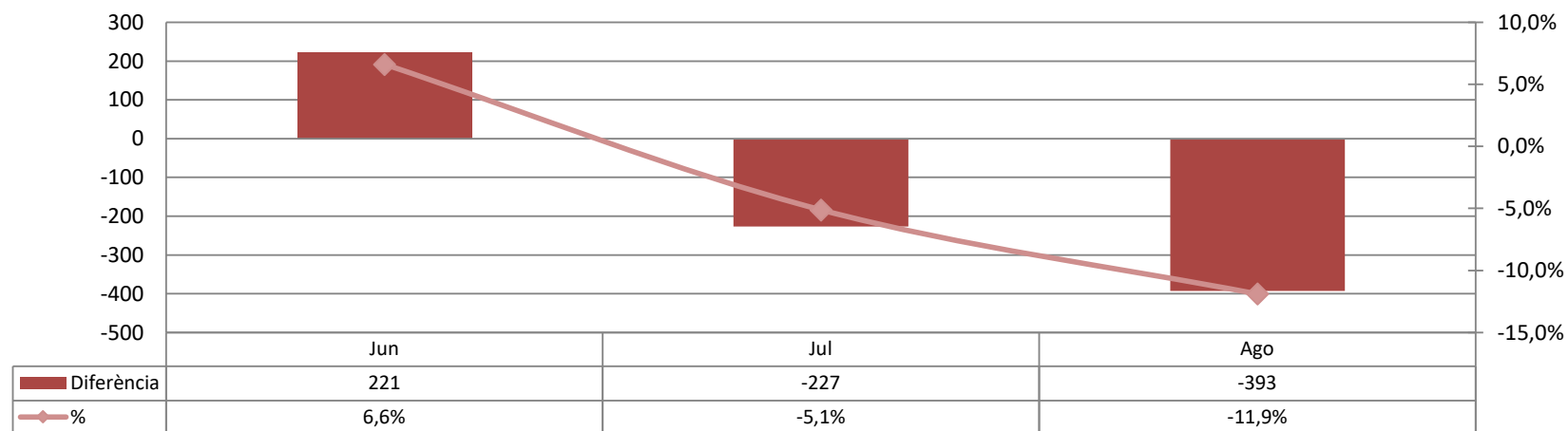

Servei Platja el Prat - MOHN S,L.

Viatgers totals acumulat

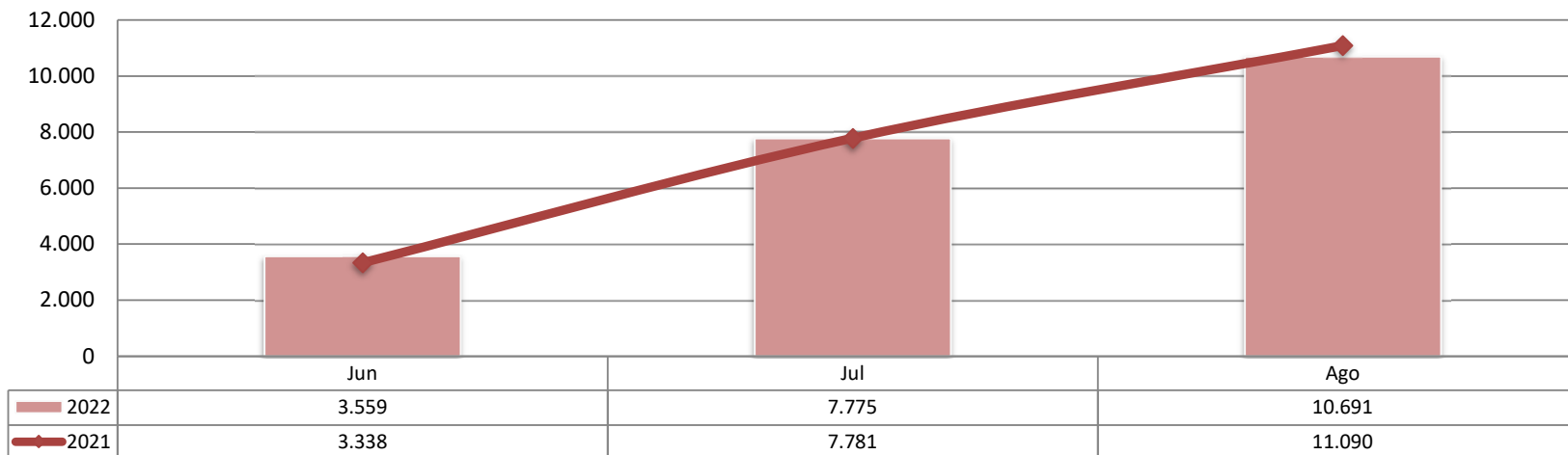

Evolució acumulat viatgers totals

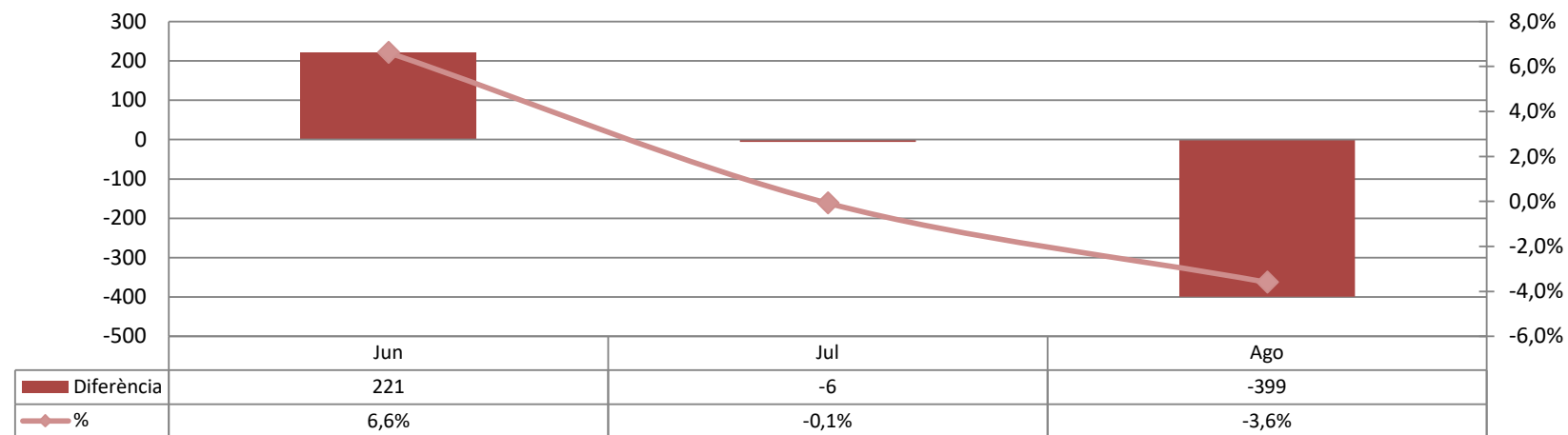

Línia 88 i PR4 Port de Barcelona - UTE Grup Monbus

Viatgers totals mensual

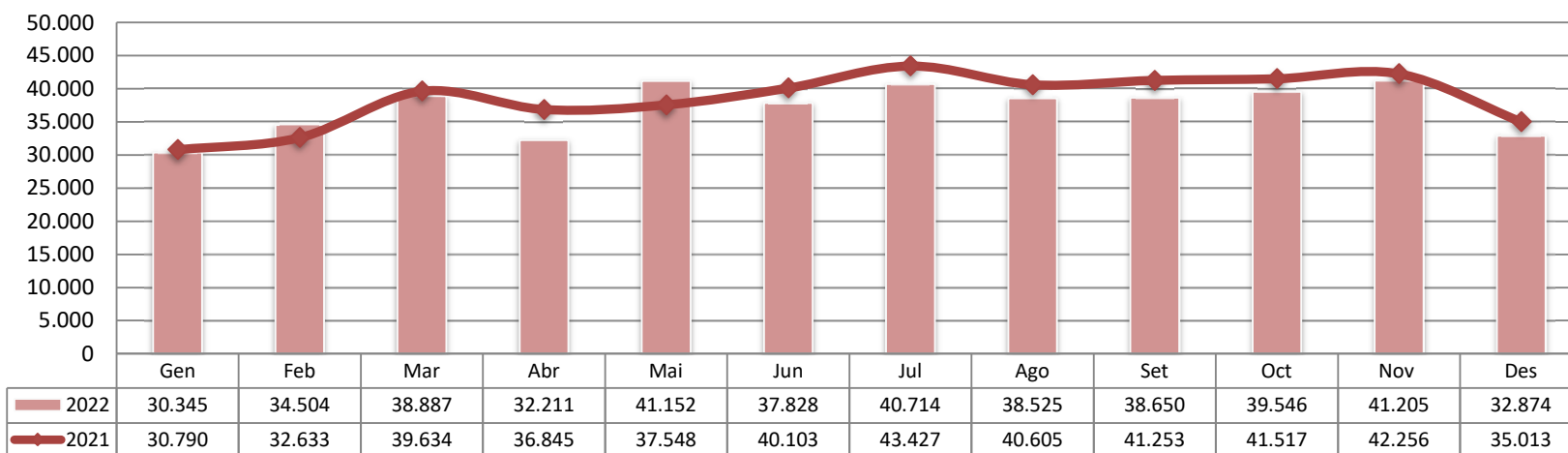

Evolució mensual viatgers totals

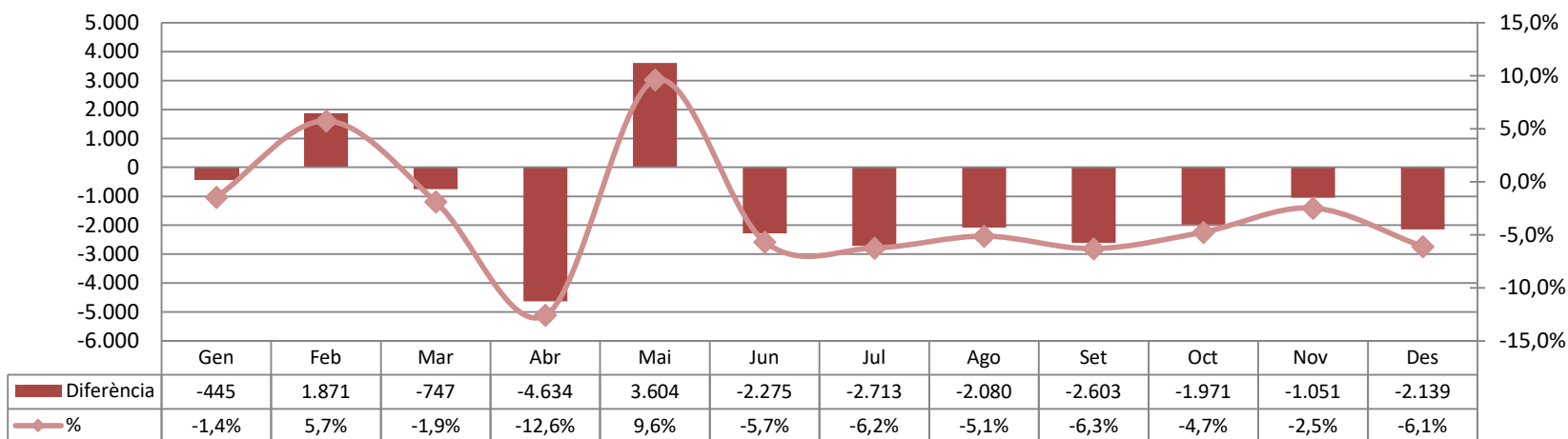

Línia 88 i PR4 Port de Barcelona - UTE Grup Monbus

Viatgers totals acumulat

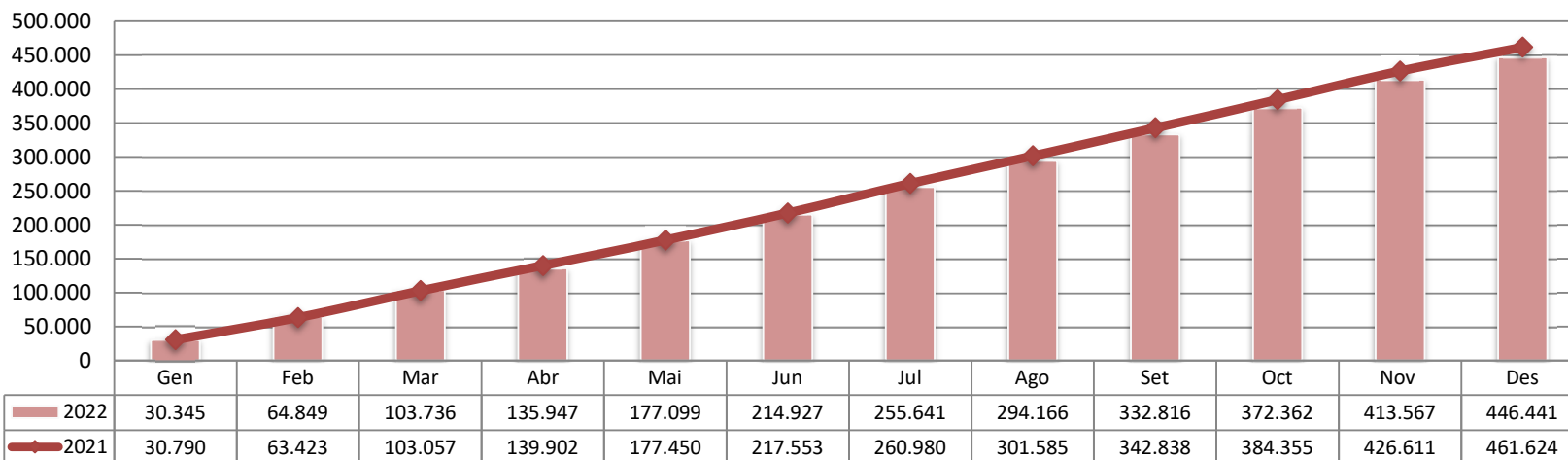

Evolució acumulat viatgers totals

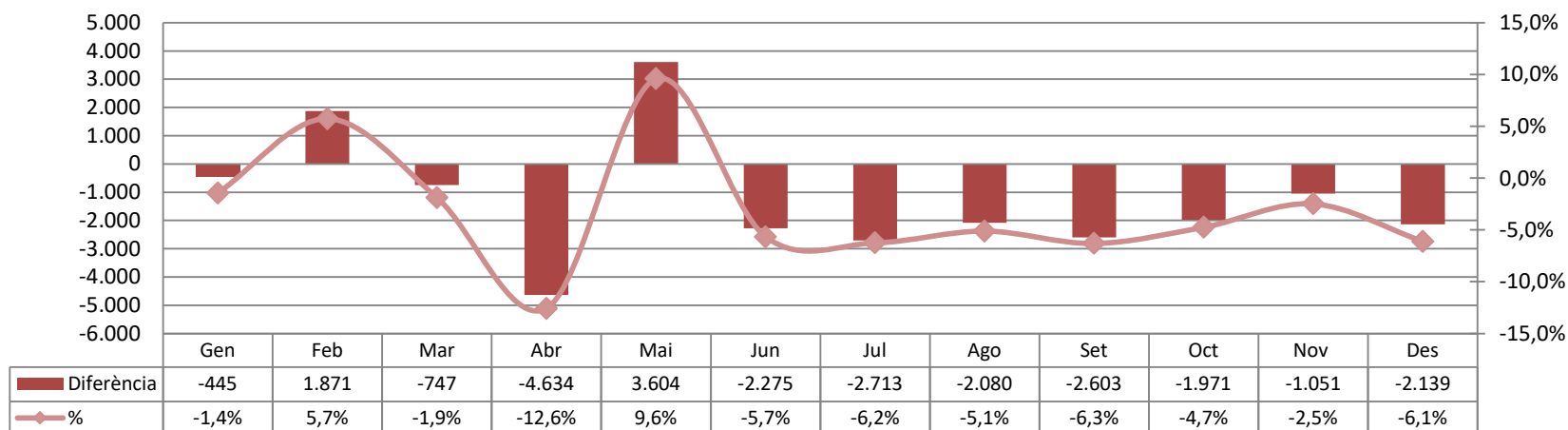

Servei Estiu platja Viladecans - UTE Grup Monbus

Viatgers totals mensual

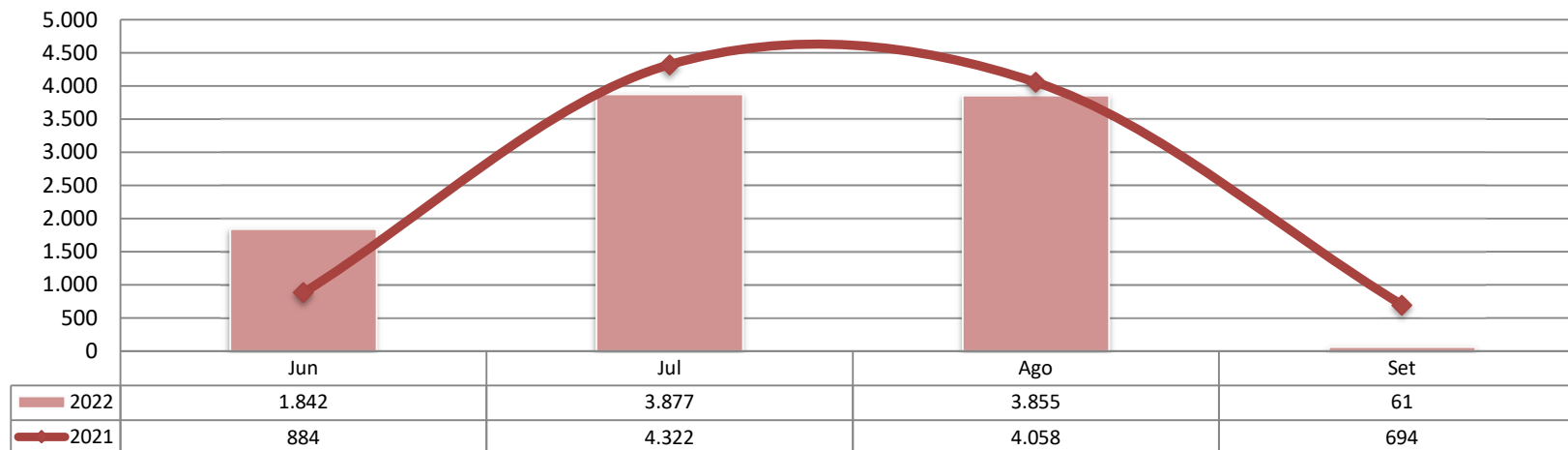

Evolució mensual viatgers totals

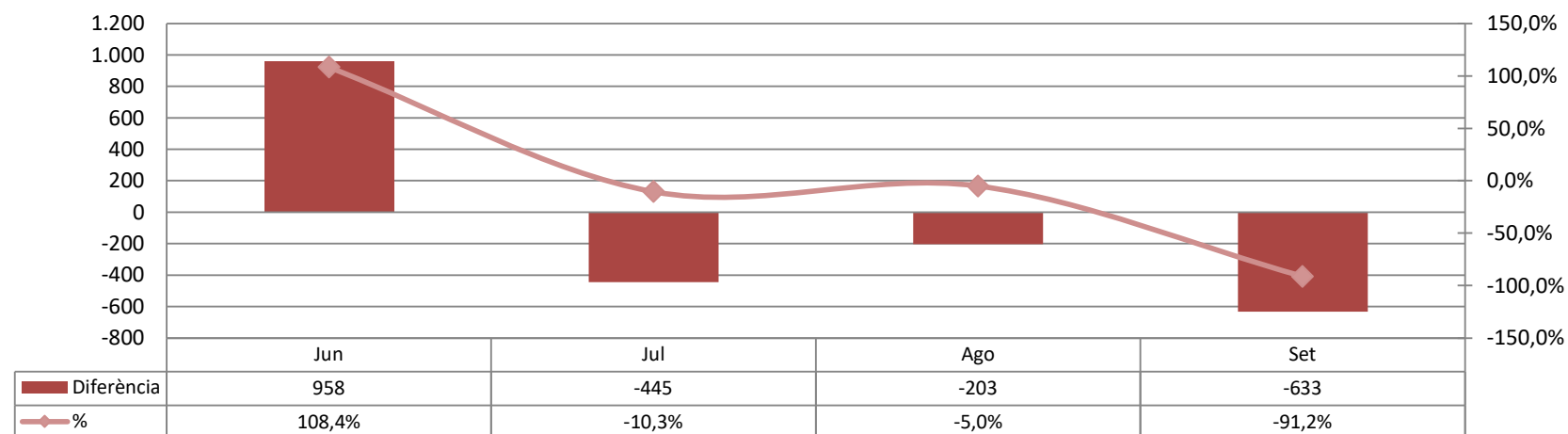

Servei Estiu platja Viladecans - UTE Grup Monbus

Viatgers totals acumulat

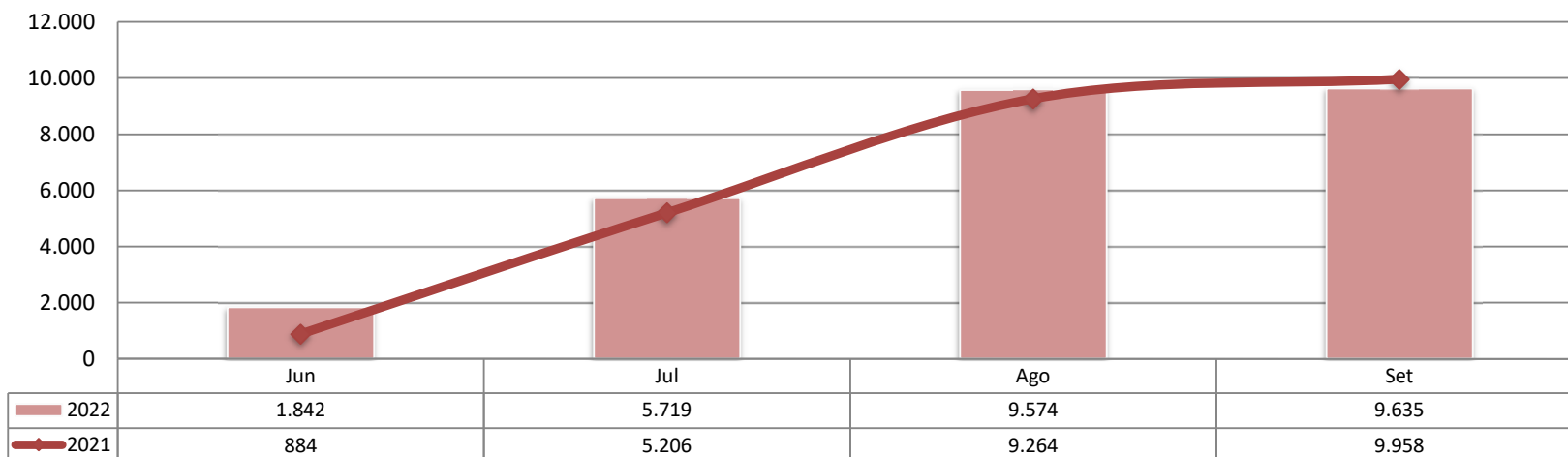

Evolució acumulat viatgers totals

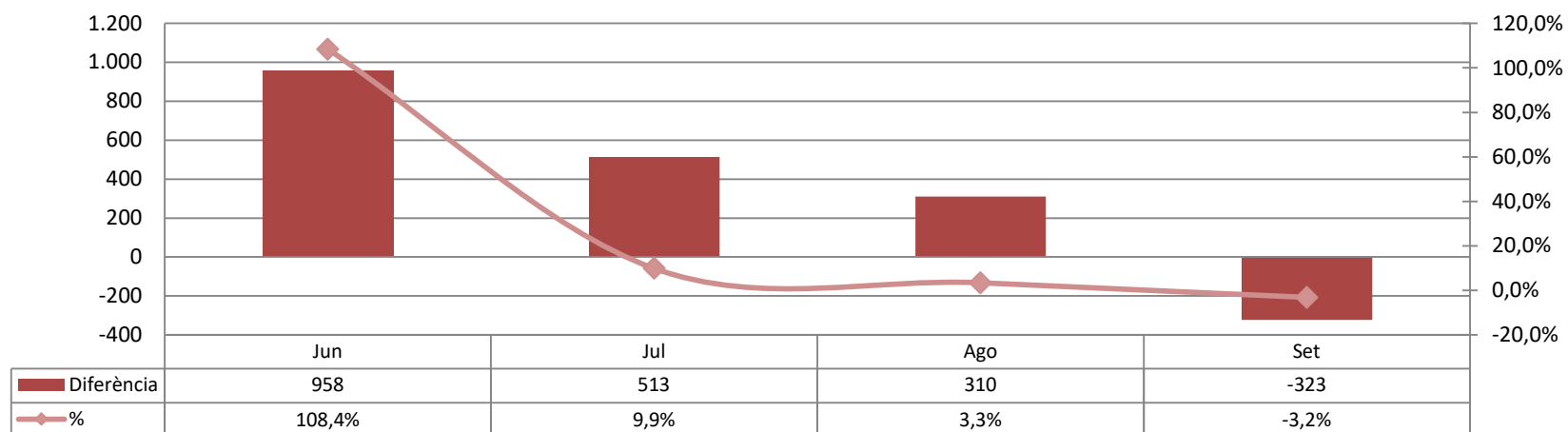

Diürn Barcelonès Nord - TUSGSAL

Viatgers totals mensual

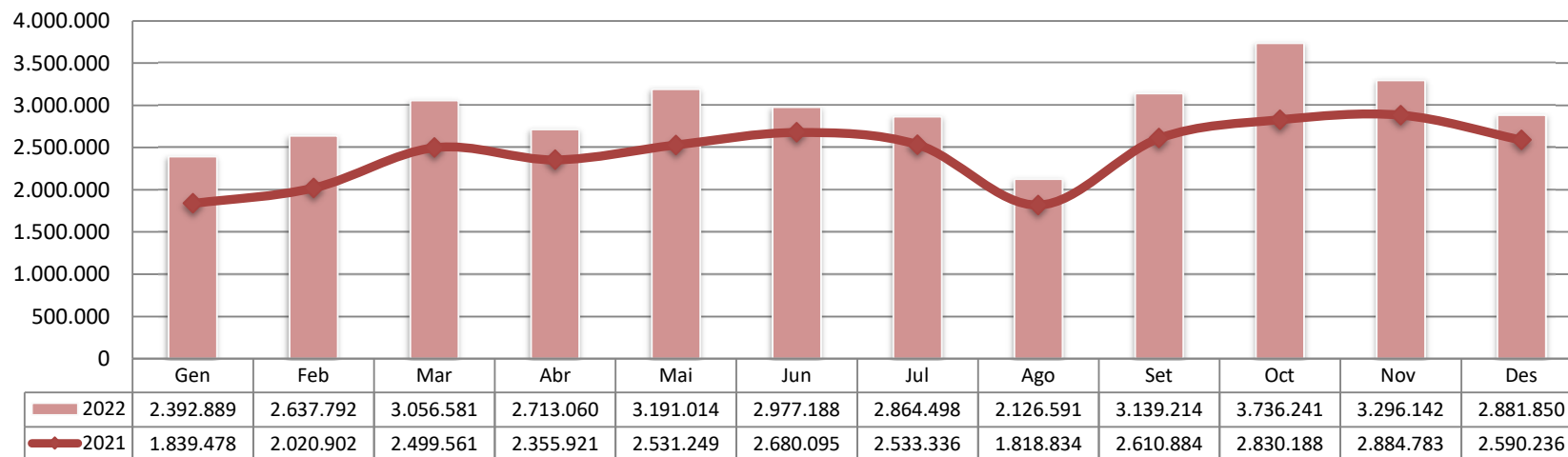

Evolució mensual viatgers totals

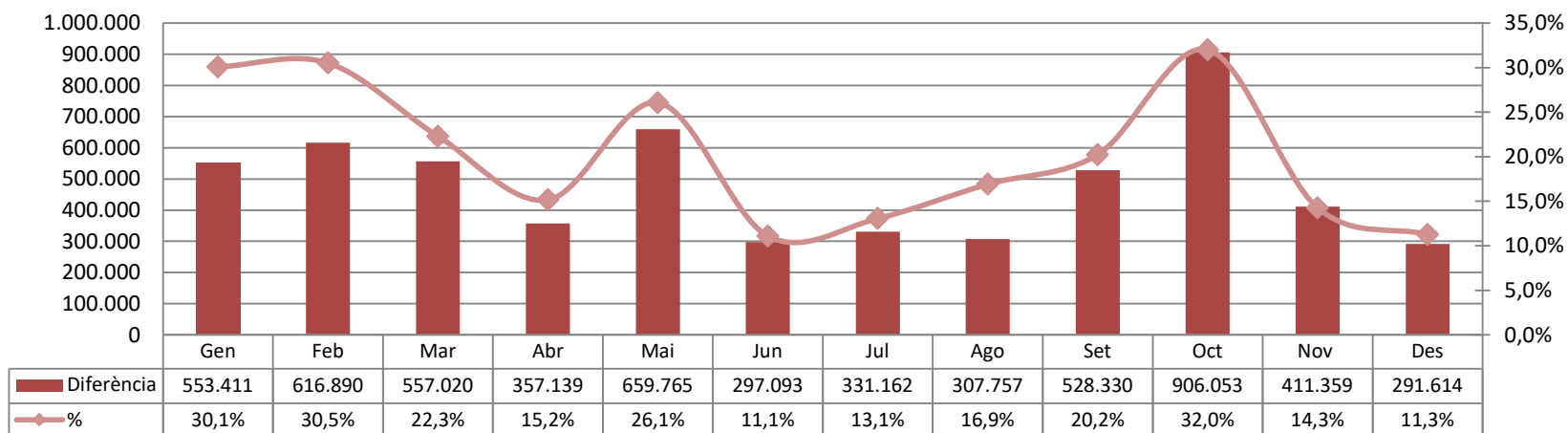

Diürn Barcelonès Nord - TUSGSAL

Viatgers totals acumulat

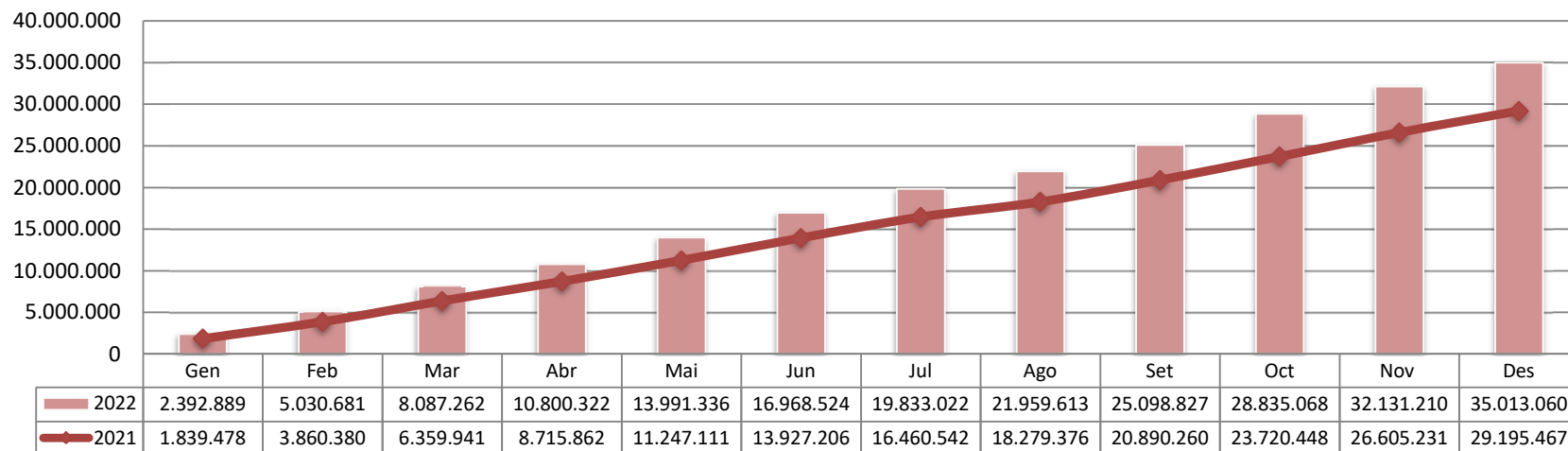

Evolució acumulat viatgers totals

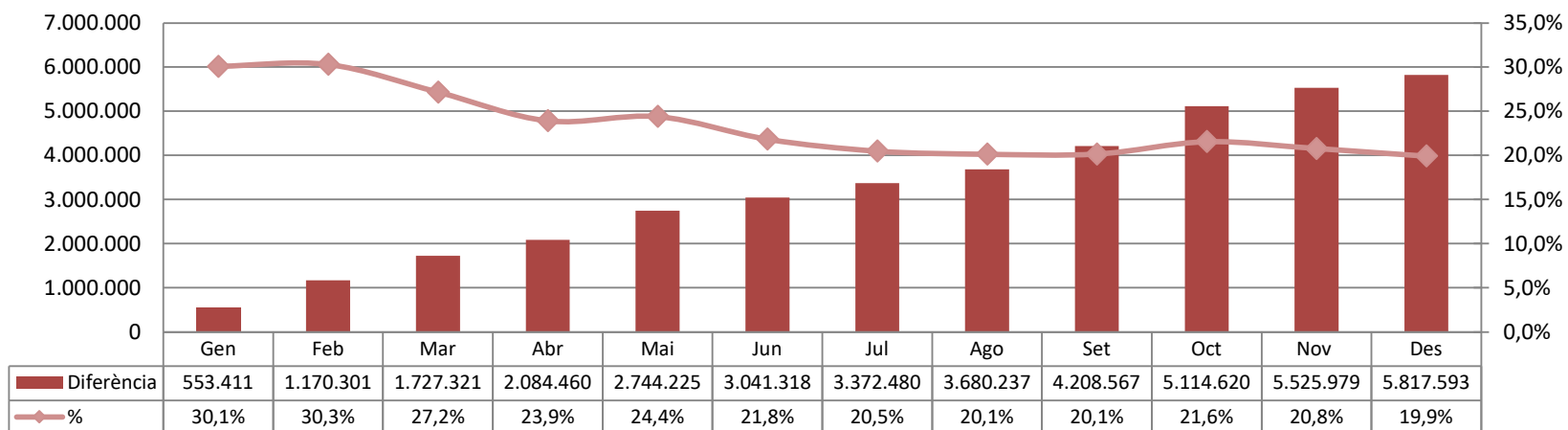

Nocturn Barcelona - TUSGSAL

Viatgers totals mensual

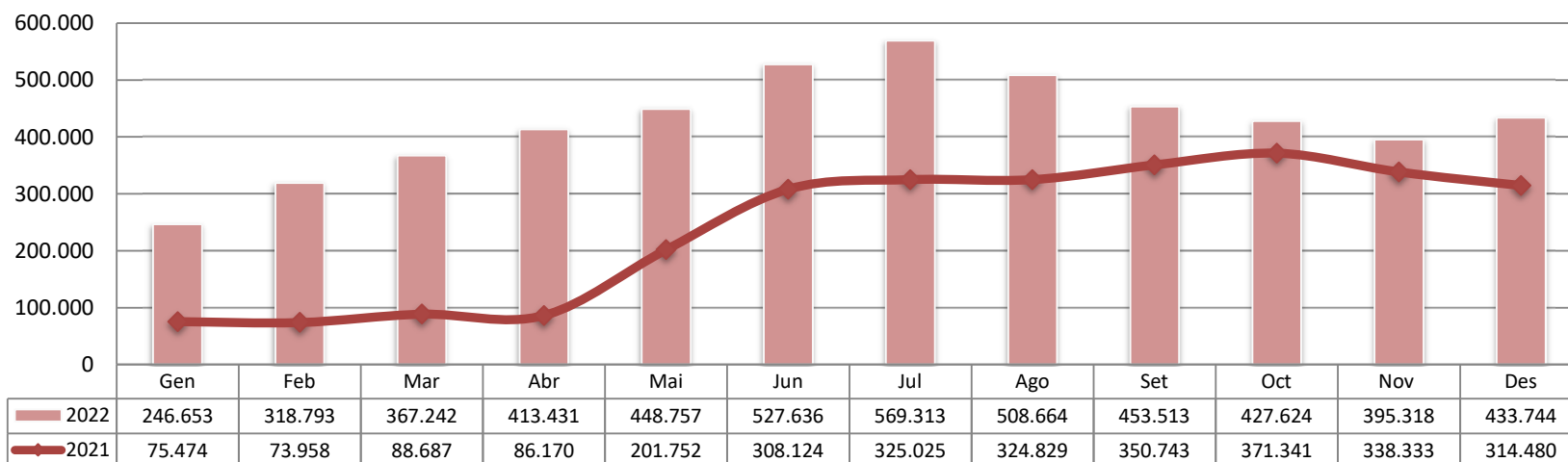

Evolució mensual viatgers totals

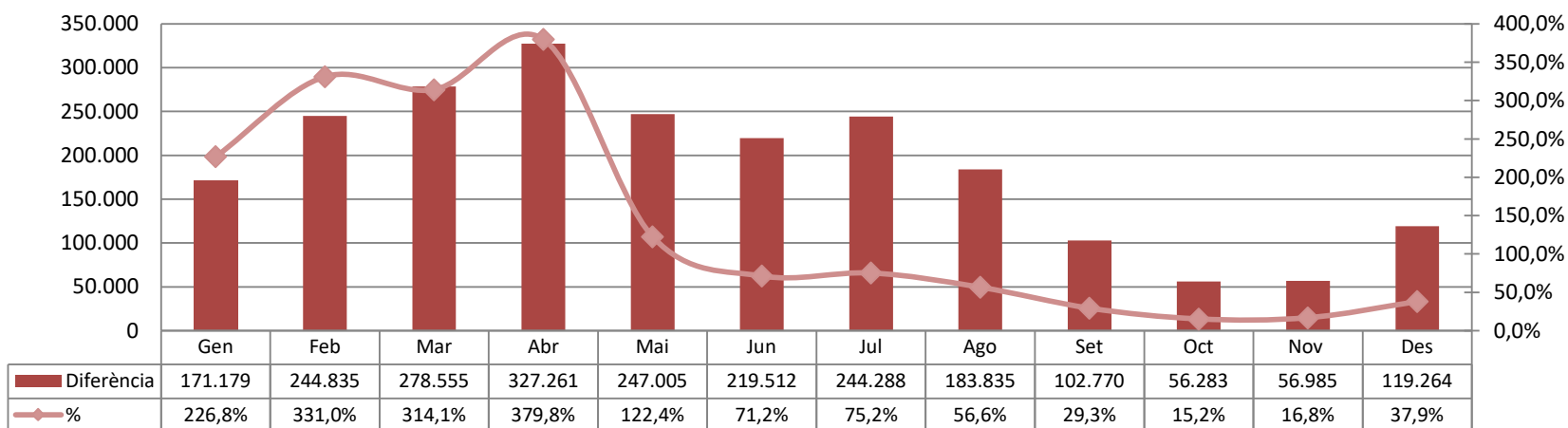

Nocturn Barcelona - TUSGSAL

Viatgers totals acumulat

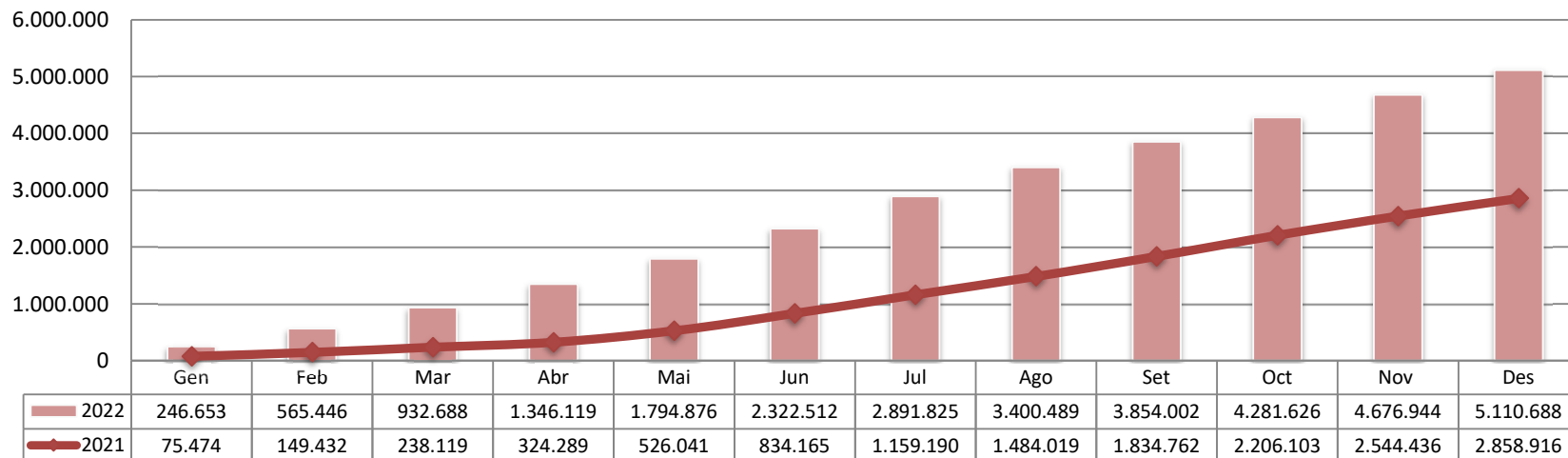

Evolució acumulat viatgers totals

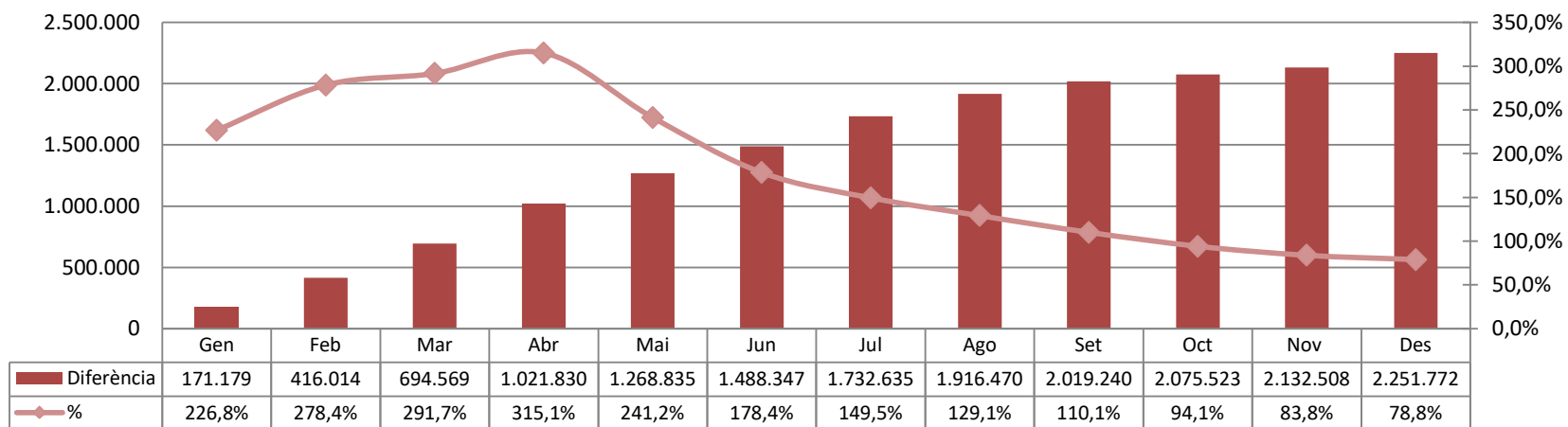

Servei Urbà el Papiol - TGO

Viatgers totals mensual

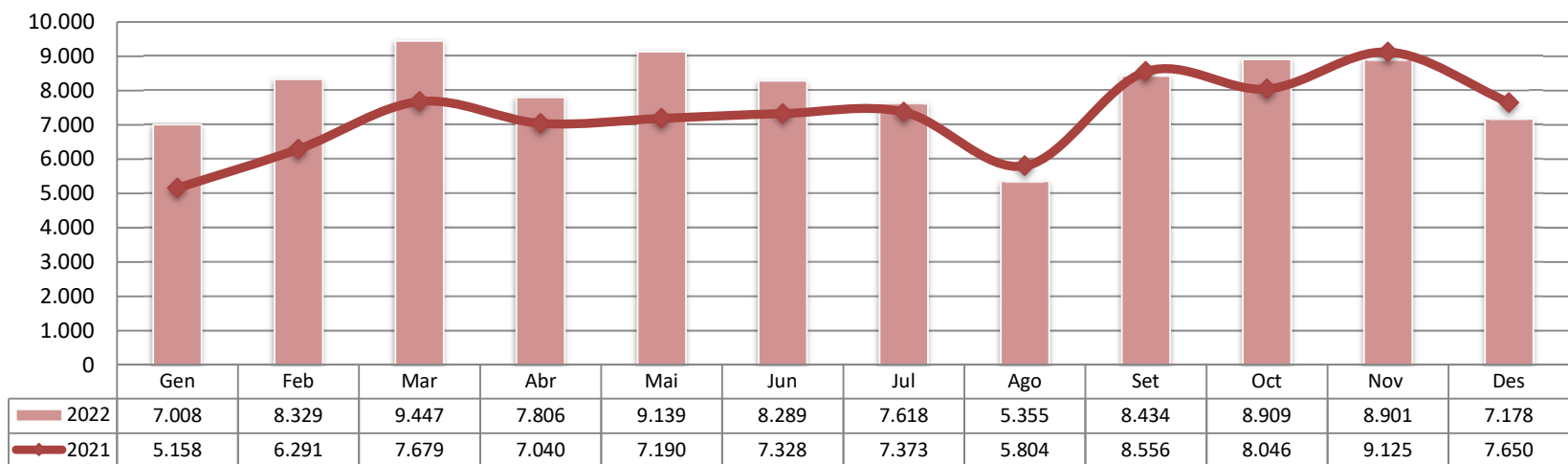

Evolució mensual viatgers totals

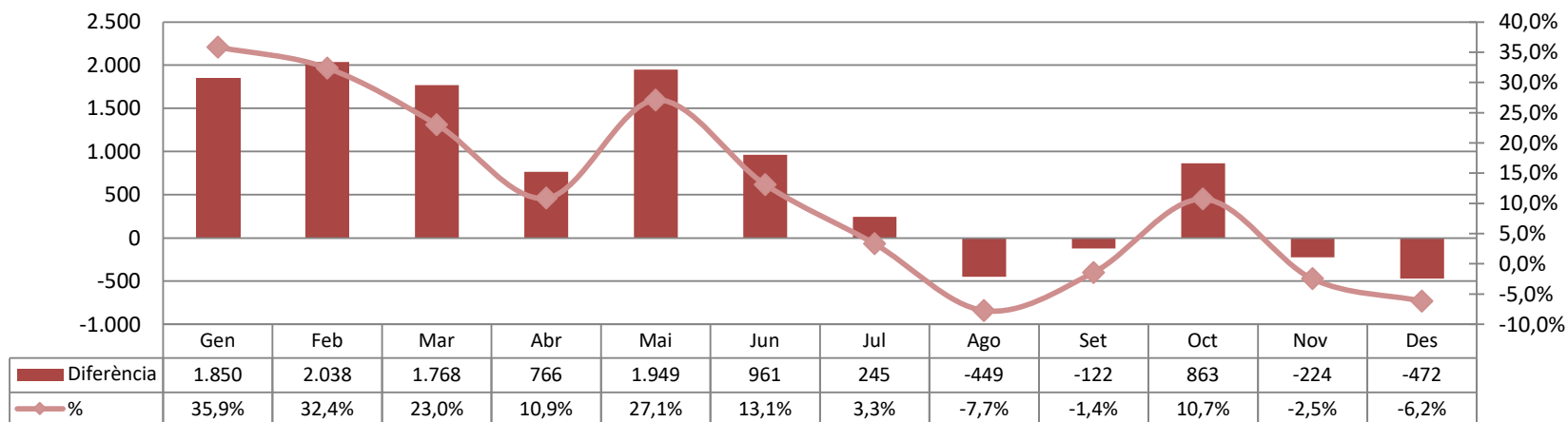

Servei Urbà el Papiol - TGO

Viatgers totals acumulat

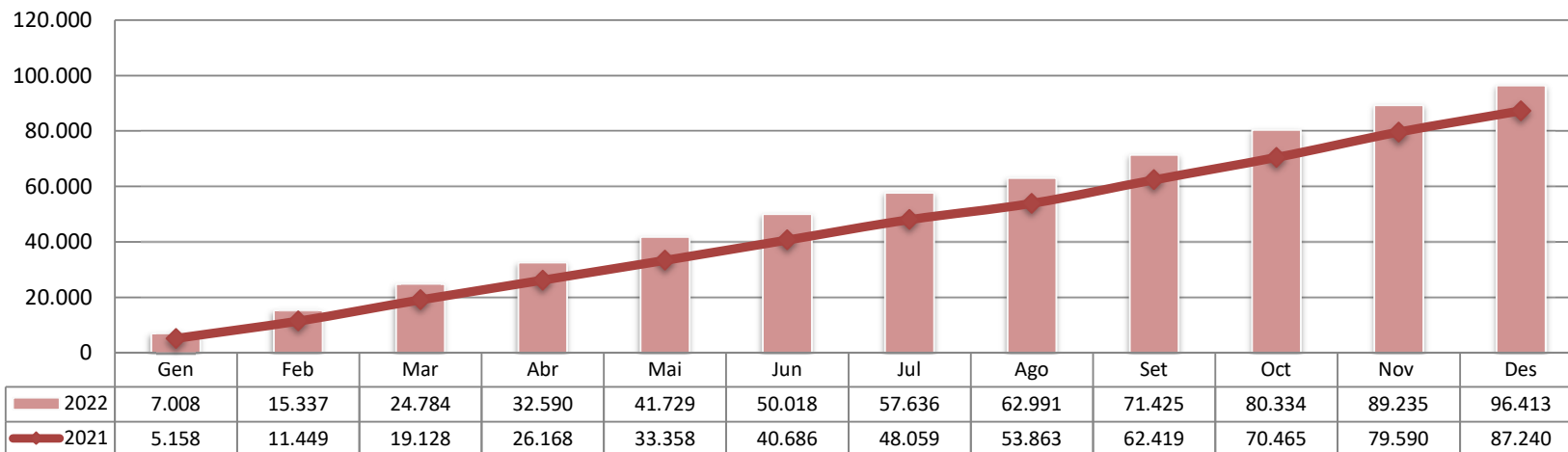

Evolució acumulat viatgers totals

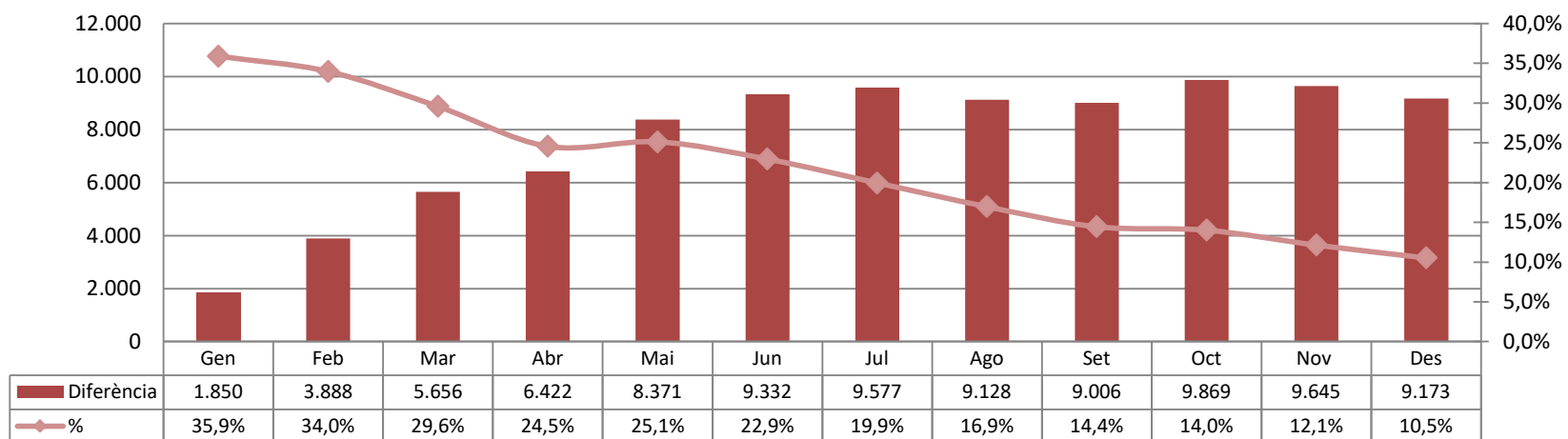

Servei Aerobús - UTE ACM Barcelona

Viatgers totals mensual

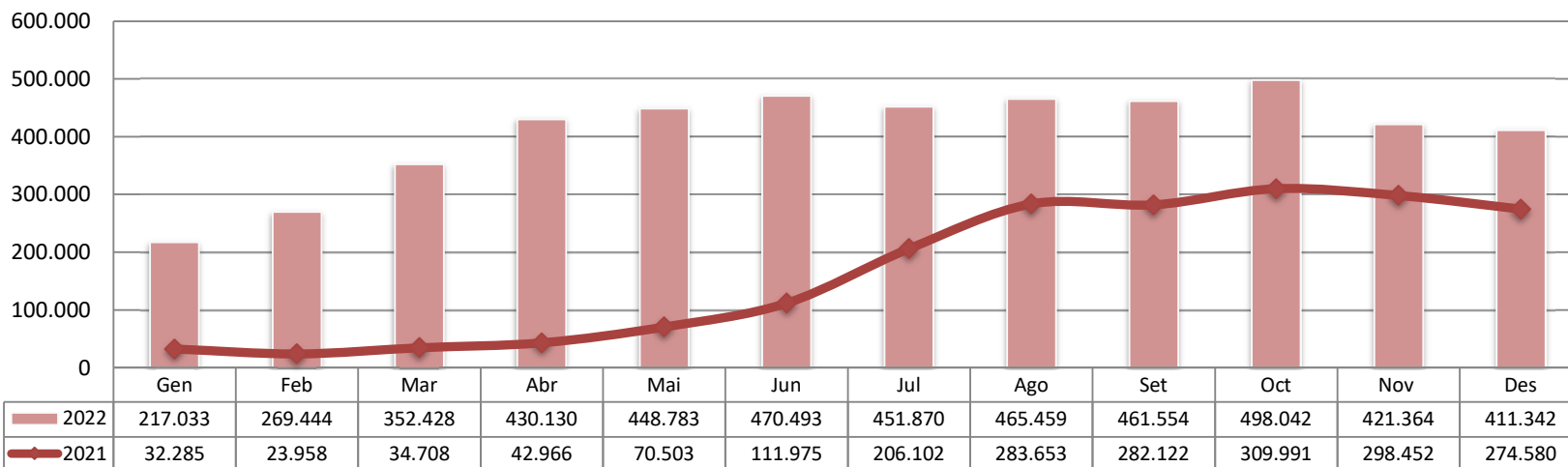

Evolució mensual viatgers totals

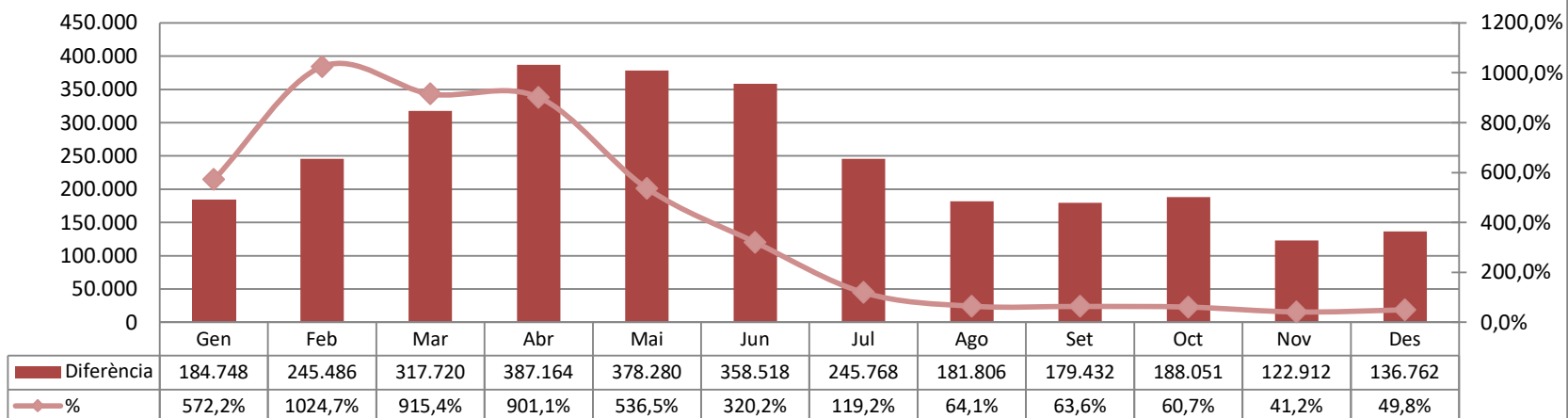

Servei Aerobús - UTE ACM Barcelona

Viatgers totals acumulat

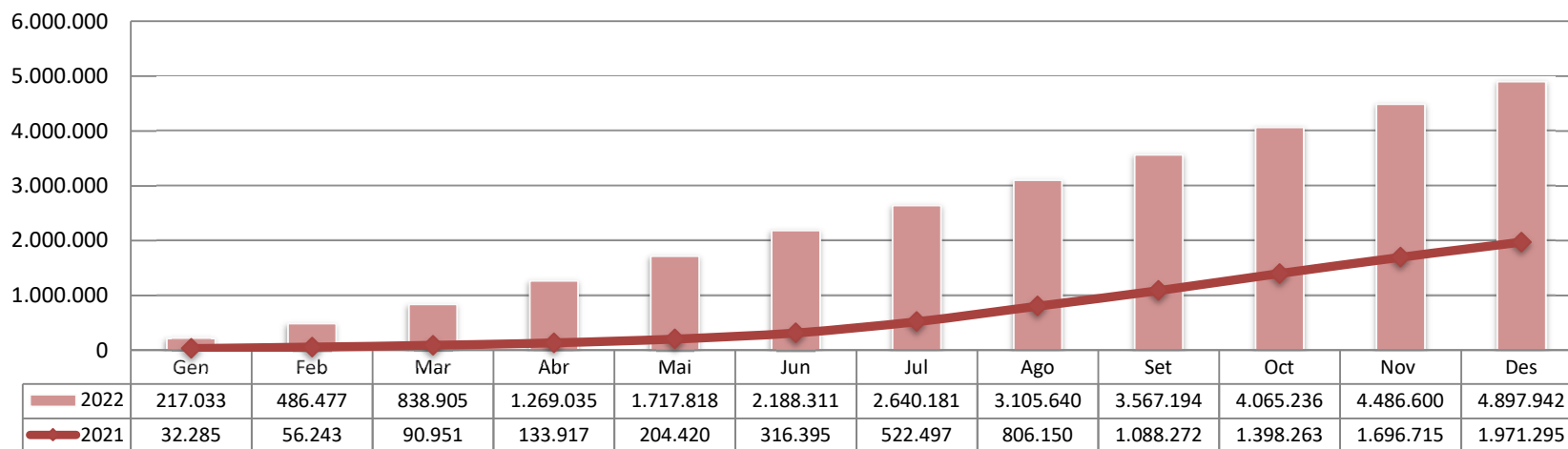

Evolució acumulat viatgers totals

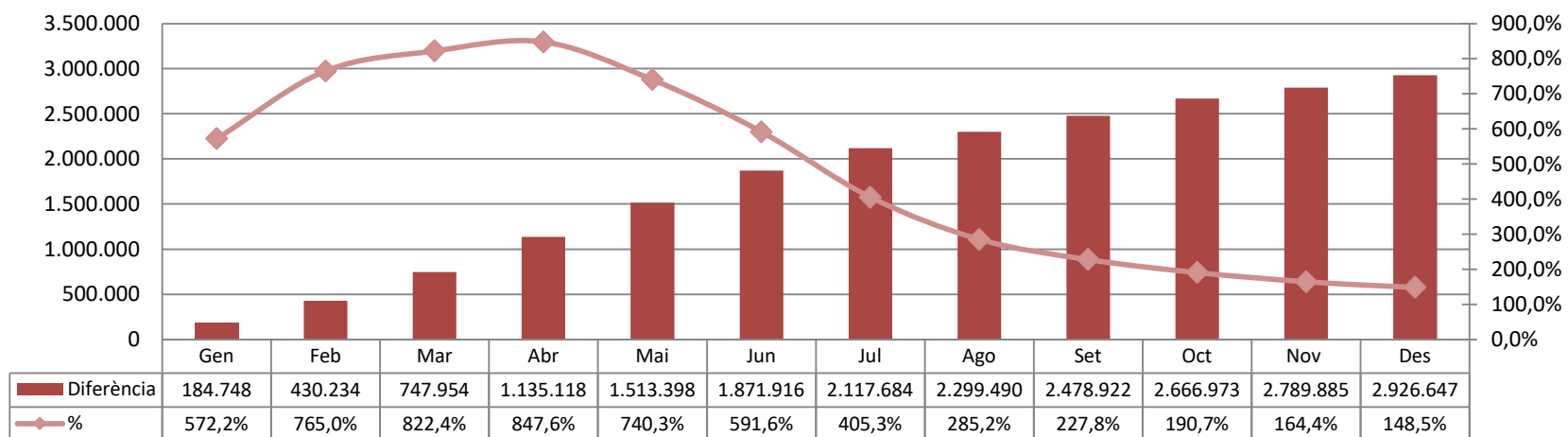

Rutes Est i Oest - UTE Barcelona City Tour

Viatgers totals mensual

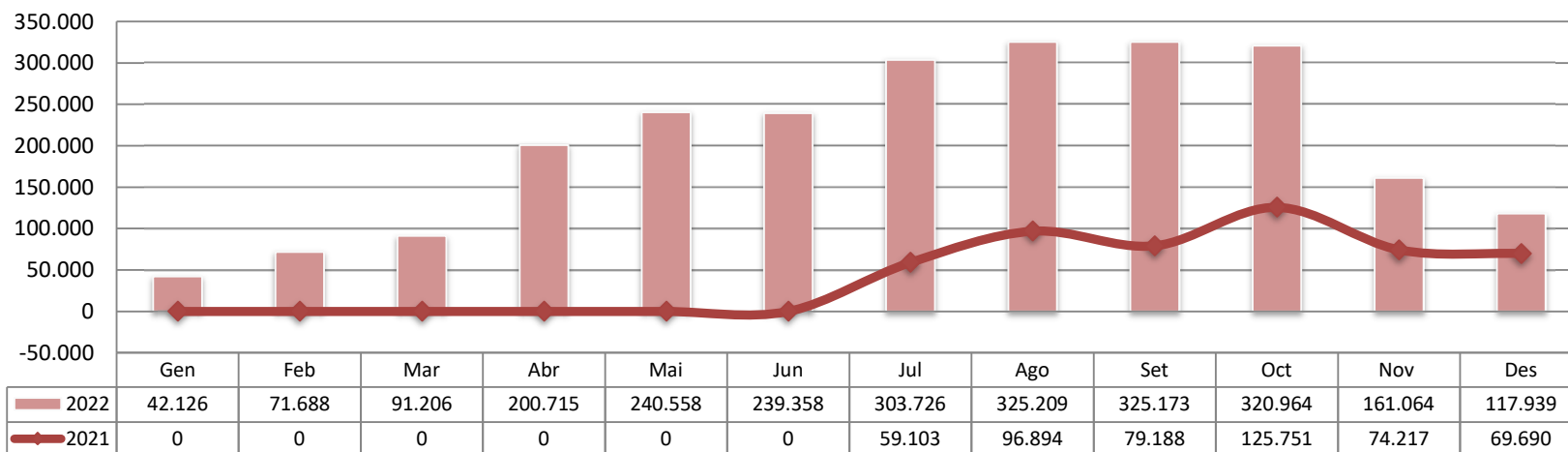

Evolució mensual viatgers totals

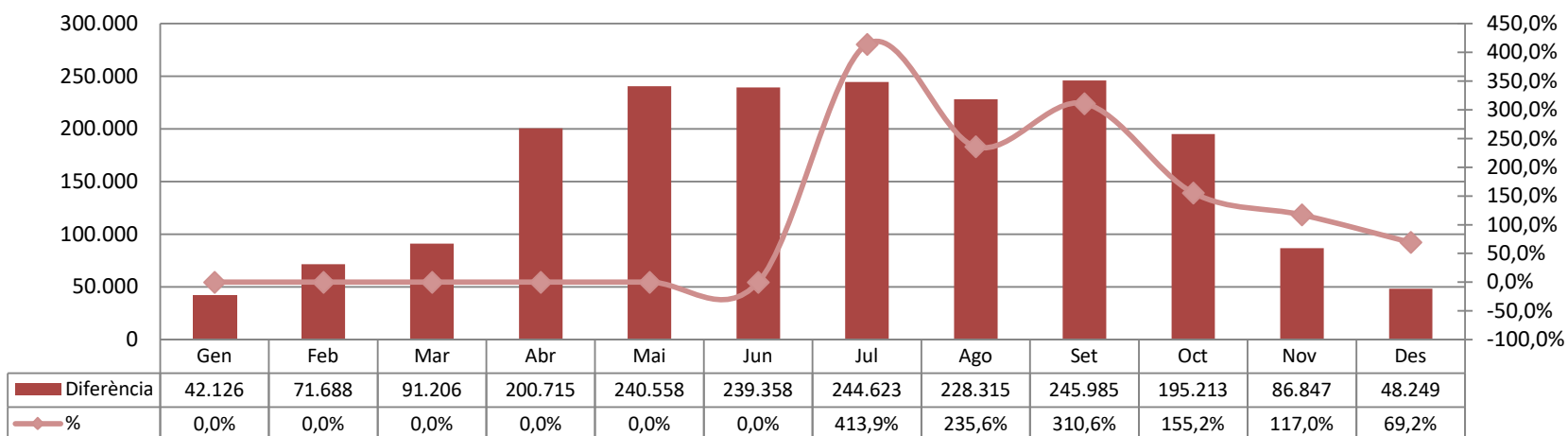

Rutes Est i Oest - UTE Barcelona City Tour

Viatgers totals acumulat

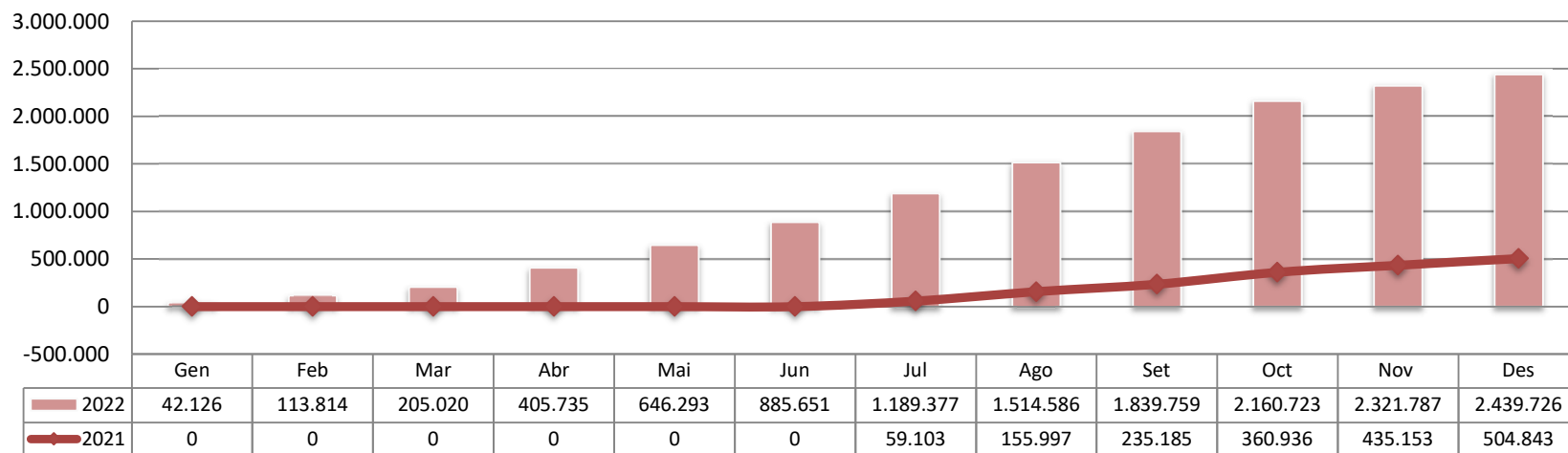

Evolució acumulat viatgers totals

