

L'AMB en XIFRES 2015

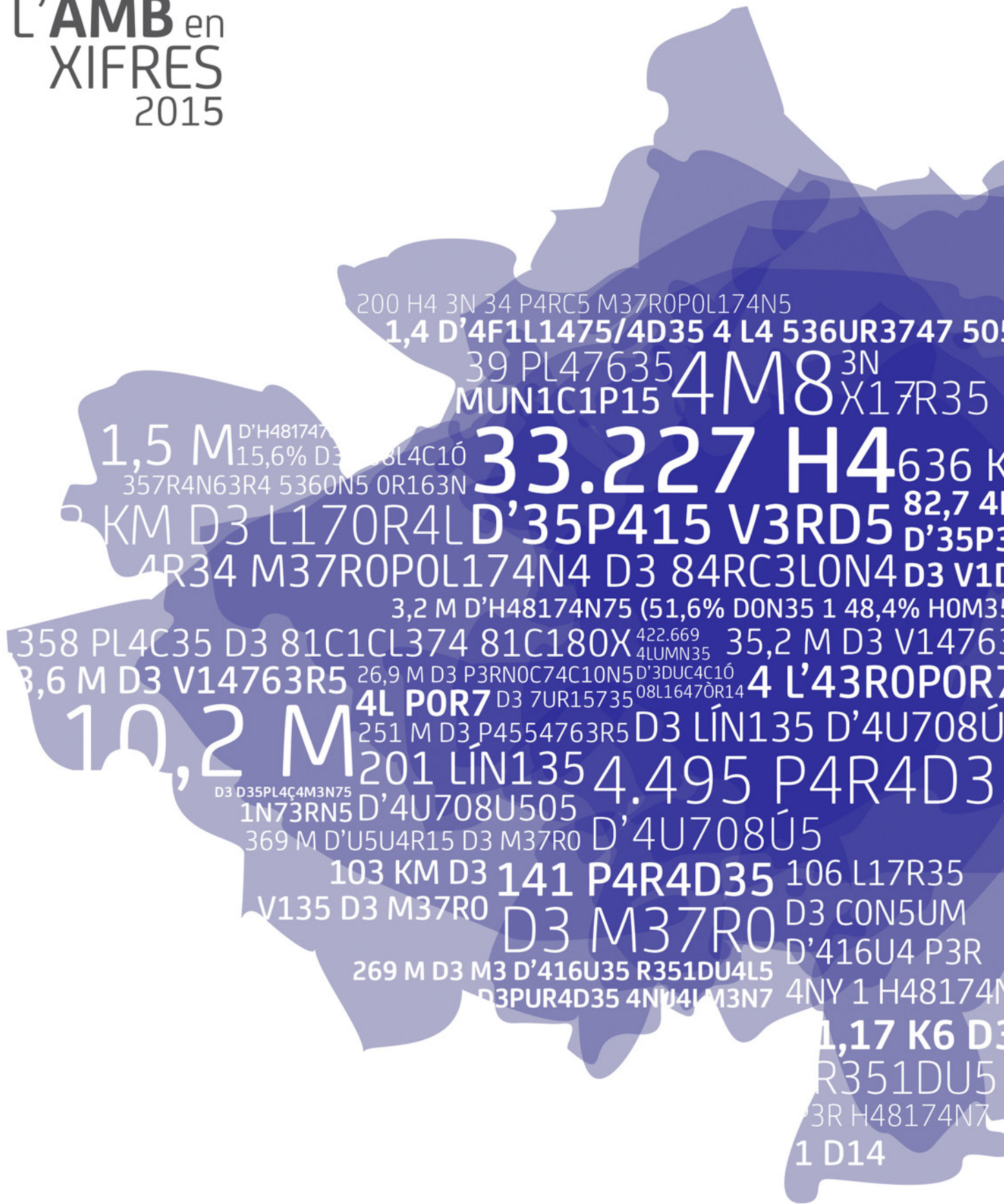

L'AMB EN XIFRES 2015

Aquesta publicació ha estat coordinada per l'Àmbit de Planificació Estratègica amb la col·laboració del conjunt de les àrees de l'AMB i de l'Institut d'Estudis Regionals i Metropolitans de Barcelona (IERMB).

Coordinació:

Vittorio Galletto (IERMB)
Francesc Magrinyà (AMB)
Héctor Santcovsky (AMB)
Pere Soler (AMB)

Realització:

Sandra Aguilera Moyano (IERMB)
Jaume Clapés Estrada (IERMB)
Albert Cònsola Calvé (IERMB)
Marc Figuls Sierra (IERMB)
Elisabet Queralt Blanch (IERMB)

Equip assessor i suport tècnic:

Josep Maria Carrera Alpuente (AMB)
Francesc Coll Pujol (IERMB)
Elena Domene Gómez (IERMB)
Joan Marull López (IERMB)
Maite Pérez Pérez (IERMB)
Núria Pérez Sans (IERMB)
Manel Pons Sanvidal (IERMB)
Sergio Porcel López (IERMB)
Ernest Ruiz Almar (AMB)
Montse Serrano Martí (AMB)

ISBN: 978-84-92940-24-0

Dipòsit legal B 20215-2016

ÍNDEX	9	Presentació
	10	Marc legislatiu
	13	1. El territori i l'AMB
		1.1 Sobre l'AMB
		1.2 Densitat de població
		1.3 Usos del sòl
		1.3.1 Cobertes del sòl i superfície urbanitzada
		1.3.2 Espais naturals
		1.3.3 Parcs i platges
	33	2. Demografia
		2.1 Evolució de la població
		2.2 Creixement demogràfic
		2.2.1 AMB i Catalunya
		2.2.2 Els municipis de l'AMB
		2.3 Moviments migratoris externs
		2.4 Població estrangera
		2.5 Estructura de la població
		2.6 Indicadors demogràfics
	59	3. Societat
		3.1 Distribució de la renda
		3.2 Benestar social
		3.2.1 Equipaments i serveis per a gent gran
		3.3 Prestacions socials
		3.4 Risc de pobresa o exclusió
		3.5 Educació
		3.5.1 Centres educatius
		3.5.2 Estudiants / alumnat
		3.5.3 Nivell d'estudis
	77	4. Habitatge
		4.1 Característiques dels habitatges i dels edificis
		4.2 Construcció
		4.2.1 Habitatges iniciats
		4.2.2 Habitatges acabats
		4.3 Mercat de l'habitatge
		4.3.1 Compravenda obra nova
		4.3.2 Compravenda segona mà
		4.3.3 Lloguer
		4.4 Polítiques d'habitatge
		4.4.1 Habitatge protegit
		4.4.2 Rehabilitació
		4.4.3 Ajuts i foment del lloguer

101	5. Activitat econòmica i innovació
	5.1 PIB i VAB
	5.2 Empreses de l'AMB
	5.3 Activitats d'R+D+I
	5.4 Economia del coneixement
	5.5 Polígons d'activitat econòmica
121	6. Comerç internacional i interregional
	6.1 Comerç internacional
	6.2 Comerç interregional
	6.3 Exportacions
	6.4 Importacions
131	7. Activitat comercial i turisme
	7.1 Activitat comercial
	7.2 Turisme
	7.2.1 Passatgers
	7.2.2 Viatgers, pernoctacions i places turístiques
143	8. Treball
	8.1 Població activa
	8.2 Població ocupada
	8.3 Afiliació a la Seguretat Social
	8.3.1 Afiliació a la Seguretat Social per municipi
	8.3.2 Afiliació a la Seguretat Social per sectors econòmics
	8.4 Contractació
	8.5 Desocupació
	8.5.1 Per municipi
	8.5.2 De llarga durada
	8.5.3 Juvenil
	8.5.4 Prestacions d'atur
175	9. Mobilitat
	9.1 Característiques de la mobilitat
	9.2 Transport públic col·lectiu
	9.2.1 Autobús
	9.2.2 Metro
	9.2.3 Tramvia
	9.2.4 Ferrocarril
	9.2.5 Valoració i finançament
	9.3 Servei de taxi metropolitana
	9.4 Serveis de bicicletes

197	10. Medi ambient urbà i creixement sostenible
	10.1 Energia i canvi climàtic
	10.1.1 Consum d'energia i emissions de CO ₂
	10.1.2 Producció d'energia elèctrica
	10.2 El cicle de l'aigua
	10.2.1 Consum i subministrament
	10.2.2 Sanejament, aprofitament i instal·lacions
	10.3 Residus, generació, recollida i instal·lacions
	10.4 Control de la contaminació atmosfèrica
	10.5 Matriu territorial
	10.6 Educació ambiental
	10.7 Gestió i qualitat ambiental
237	Glossari

PRESENTACIÓ

La publicació *AMB en xifres*, en la seva quarta edició, està esdevenint una publicació de referència de l'AMB. És un recull extens i divers dels principals indicadors relacionats amb l'Àrea Metropolitana de Barcelona. El seu objecte és presentar dades i informació de caràcter estadístic que han de proporcionar un millor coneixement de la realitat metropolitana, a fi d'ajudar a analitzar i elaborar les diferents polítiques públiques del territori metropolità. Pretén, doncs, ser una eina de suport a la presa de decisió, així com un instrument que faciliti informació de naturalesa científica que pugui ser d'utilitat per als municipis, per a altres Administracions, per al món de la recerca i per a la població en general.

L'*AMB en Xifres 2015* és un resum del Sistema d'Indicadors Metropolitans de Barcelona (SIMBA) presentat de manera didàctica. La realitat complexa i el canvi constant de la metròpoli de Barcelona requereixen la incorporació de diverses aproximacions estadístiques, com a marc de referència del propi àmbit territorial. Aquest sistema d'indicadors que aquí es presenta té la pretensió, a la vegada, de constituir sèries històriques que permetran interpretacions adients a les necessitats de la mateixa AMB. En aquest sentit, el coneixement precís i actualitzat del territori permetrà plantejar polítiques i estratègies eficients, adaptades a la realitat i amb capacitat d'anticipar-se als reptes econòmics, socials, de mobilitat i mediambientals als quals l'àrea metropolitana de Barcelona s'ha d'enfrontar.

En la fase d'elaboració de l'*AMB en Xifres 2015* s'ha pogut constatar que encara manquen dades prou importants de l'àmbit territorial metropolità que caldria explorar en un futur, sobretot pel que fa a dades econòmiques. Per altra banda, i tenint present la importància del conjunt de municipis que conformen l'AMB, s'ha considerat adient incorporar dades d'àmbits territorials més extensos disponibles per aproximar el que seria el comportament de la regió metropolitana. En aquesta fase d'elaboració s'ha continuat comptant amb la col·laboració del conjunt de les àrees de l'AMB i de l'Institut d'Estudis Regionals i Metropolitans de Barcelona (IERMB), amb la coordinació de l'Àrea de Planificació Estratègica de l'AMB.

Enguany, a part del contingut que representava l'estat en xifres, mapes i gràfics de les principals magnituds i indicadors dels àmbits esmentats, s'ha fet especial referència a l'espai físic que ocupa el territori metropolità i s'han incrementat les dades de gestió ambiental, territorial i social. En aquest sentit, la continuïtat i millora constant d'aquest projecte és una fita clau que ens proposem des de l'Àrea de Planificació Estratègica de l'AMB.

Gerardo Pisarello

Conseller metropolità

Responsable de l'Àrea de Planificació Estratègica

SOBRE L'AMB

MARC LEGISLATIU

Preàmbul. Llei 31/2010, de l'Àrea Metropolitana de Barcelona

L'Estatut d'autonomia de Catalunya dedica quatre seccions del capítol VI del títol II, sobre les institucions, al govern local.(...) i la quarta (centrada) en la comarca i els altres ens locals supramunicipals (...).

La institucionalització de l'Àrea Metropolitana de Barcelona respon a la voluntat de millorar l'eficiència i l'eficàcia de les administracions que actuen en el territori metropolità, garantint la prestació d'uns serveis públics de qualitat, per mitjà de la configuració d'una administració propera i capaç d'incrementar la implicació i la participació ciutadanes en una realitat de continuïtat urbana, densitat demogràfica i característiques econòmiques i socials que ho facin necessari.

Objectiu 46 del Pla d'Actuació Metropolità de l'AMB de març de 2012

“Realitzar una aproximació sistemàtica a les dades socioeconòmiques de l'àrea i la regió metropolitanades de Barcelona, mitjançant l'IERMB, els serveis propis de l'AMB i en concurrència amb altres institucions que puguin aportar informació i recursos”.

Sobre l'organització i composició del Consell Metropolità. Llei 31/2010

Article 5

Consell Metropolità

El Consell Metropolità és integrat per tots els alcaldes de cada municipi de l'àmbit metropolità i els regidors elegits pels municipis. Aquestes persones reben la denominació de consellers metropolitans.

Article 6

Composició del Consell Metropolità

1. Els alcaldes dels municipis de l'Àrea Metropolitana de Barcelona són membres nats del Consell Metropolità. Aquesta condició és indelegable, llevat que la delegació es faci d'una manera general i per un temps indefinit.

2. La representació de cadascun dels 36 municipis en el Consell Metropolità és la següent:

Amb 25 consellers	Barcelona
Municipis amb 4 consellers	Badalona, l'Hospitalet de Llobregat, Sta. Coloma de Gramenet
Municipis amb 3 consellers	Cornellà de Llobregat, St. Boi de Llobregat, St. Cugat del Vallès
Municipis amb 2 consellers	Barberà del Vallès, Castelldefels, Cerdanyola del Vallès, Esplugues de Llobregat, Gavà, Molins de Rei, Montcada, el Prat de Llobregat, Ripollet, St. Adrià de Besòs, St. Andreu de la Barca, St. Feliu de Llobregat, St. Joan Despí, St. Vicenç dels Horts, Viladecans
Municipis amb un conseller	Badia del Vallès, Begues, Castellbisbal, Cervelló, Corbera de Llobregat, Montgat, Pallejà, la Palma de Cervelló, el Papiol, St. Climent de Llobregat, St. Just Desvern, Sta. Coloma de Cervelló, Tiana, Torrelles de Llobregat

Nota 1: L'assignació correspon als resultats electorals de cada municipi en funció de la distribució que preveu la llei 31/2010 partint del cens de població.

Nota 2: Actualment el número total de Consellers Metropolitans és de 90

1

EL TERRITORI I L'AMB

1.1 SOBRE L'AMB

1.2 DENSITAT DE POBLACIÓ

1.3 USOS DEL SÒL

L'AMB i el Territori

La delimitació territorial de l'AMB s'ajusta a l'àmbit territorial format pels 36 municipis que formen part de l'administració pública anomenada Àrea Metropolitana de Barcelona, constituïda el 2011 a partir de la Llei 31/2010 aprovada al Parlament de Catalunya. El seu origen està en els municipis que formaven part dues entitats de serveis, l'Entitat Metropolitana de Transports i l'Entitat Metropolitana dels Serveis Hidràulics i Tractaments de Residus, i de l'associació voluntària de la Mancomunitat de Municipis de l'àrea metropolitana de Barcelona. Es tracta de municipis que formen part de quatre comarques diferents de la província de Barcelona.

1.1 SOBRE L'AMB

1. Àmbits territorials

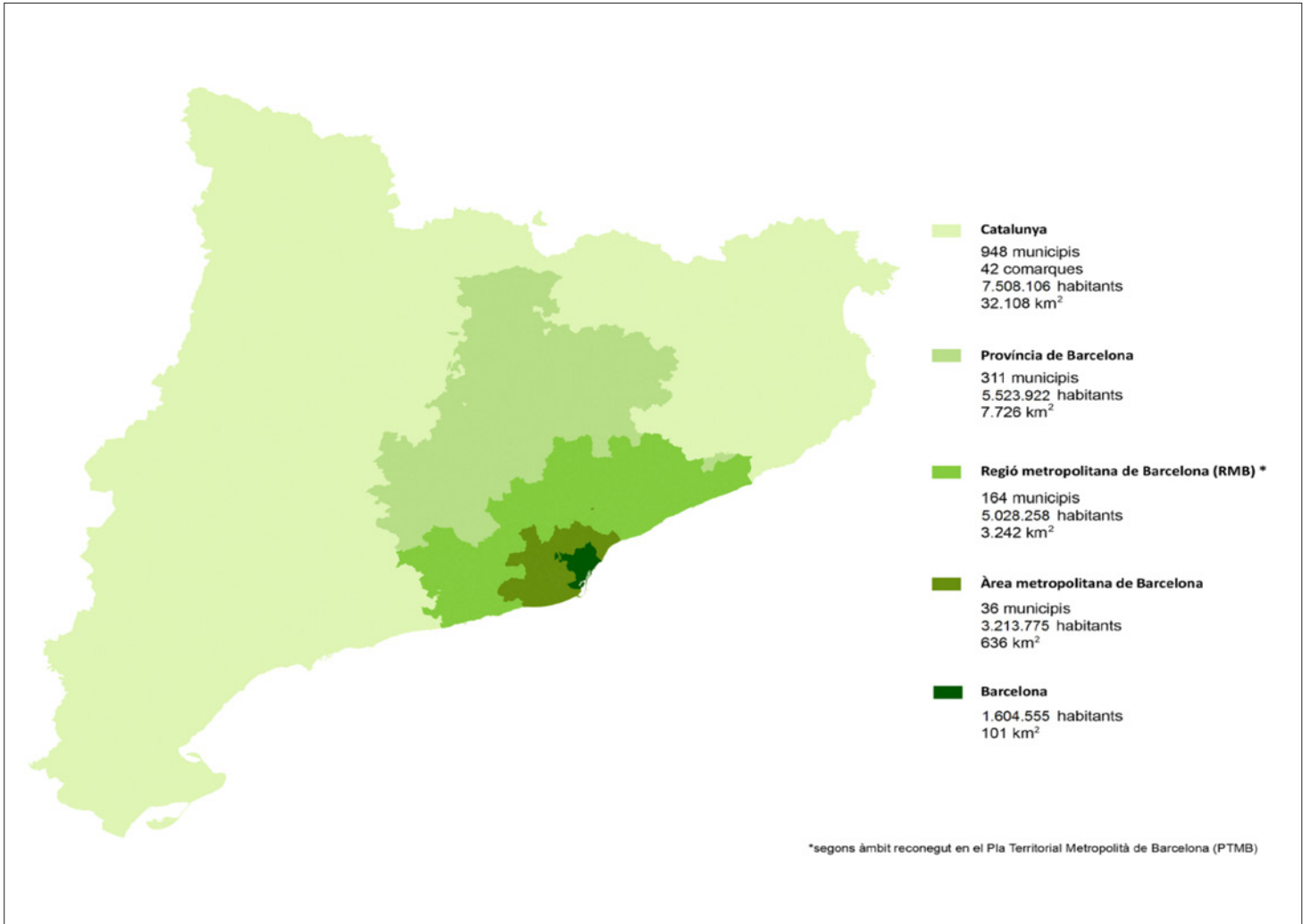

Font: Àrea Metropolitana de Barcelona

2. Límits de les administracions comarcals de l'AMB

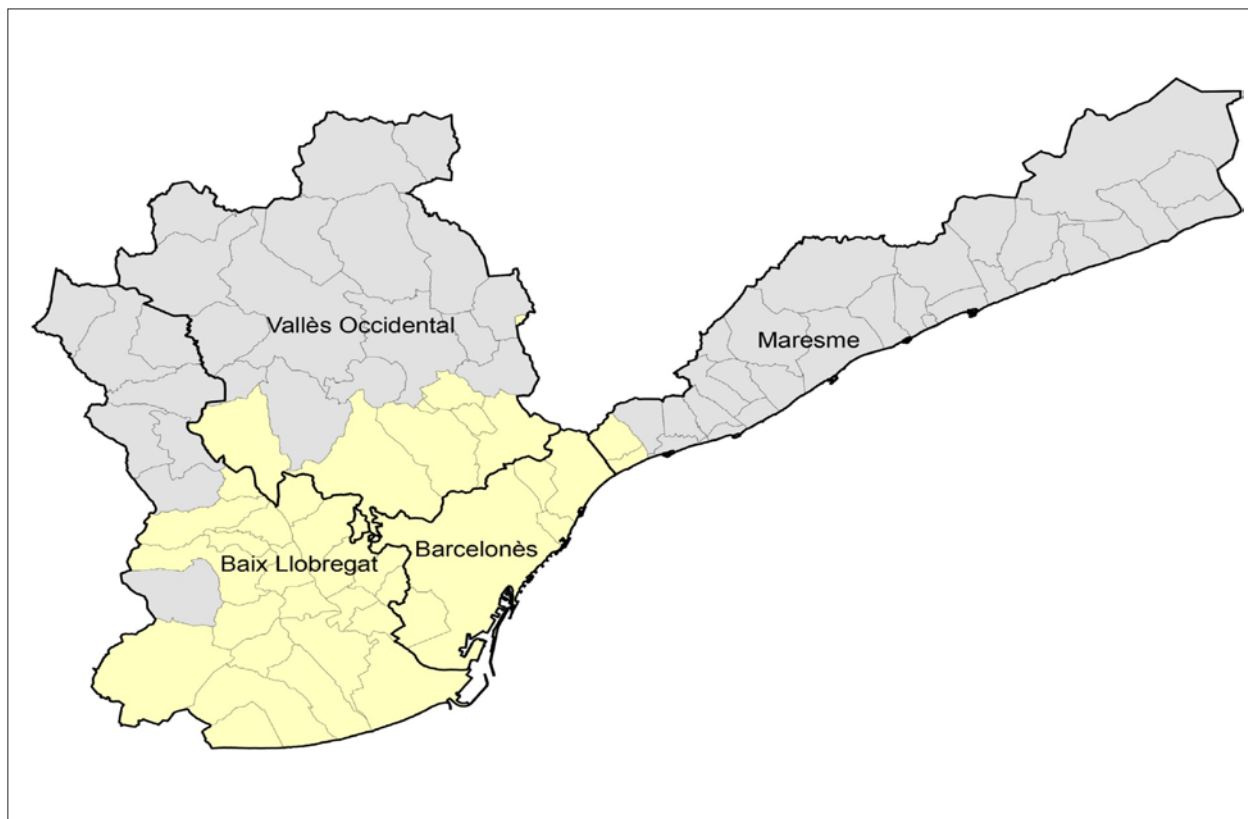

Font: Àrea Metropolitana de Barcelona

3. Els municipis de l'AMB

	Badalona		La Palma de Cervelló
	Badia del Vallès		El Papiol
	Barberà del Vallès		El Prat de Llobregat
	Barcelona		Ripollet
	Begues		St. Adrià de Besòs
	Castellbisbal		St. Andreu de la Barca
	Castelldefels		St. Boi de Llobregat
	Cerdanyola del Vallès		St. Climent de Llobregat
	Cervelló		St. Cugat del Vallès
	Corbera de Llobregat		St. Feliu de Llobregat
	Cornellà de Llobregat		St. Joan Despí
	Esplugues de Llobregat		St. Just Desvern
	Gavà		St. Vicenç dels Horts
	L'Hospitalet de Llobregat		Sta. Coloma de Cervelló
	Molins de Rei		Sta. Coloma de Gramenet
	Montcada i Reixac		Tiana
	Montgat		Torrelles de Llobregat
	Pallejà		Viladecans

4. Vots a candidatures al conjunt dels municipis de l'AMB

	2003		2007		2011		2015	
	Vots	Regidors	Vots	Regidors	Vots	Regidors	Vots	Regidors
PSC	540.442	308	405.161	306	310.943	243	232.353	199
CiU	245.880	106	231.508	119	260.387	149	219.325	90
PP	212.431	76	168.604	76	210.248	122	137.255	58
ICV-EUiA	200.486	115	137.768	114	135.543	116	246.694	98
ERC	152.337	59	93.013	61	61.587	36	148.417	98
Ciutadans	--	--	45.613	5	24.305	2	142.846	64
CUP/CAV	--	--	--	--	24.935	12	108.466	57
Guanyem/Comú	--	--	--	--	--	--	26.811	25
Altres	44.605	44	44.188	41	99.630	48	61.628	39
Total AMB	1.396.181	708	1.125.855	722	1.127.578	728	1.323.795	728

Font: Àrea Metropolitana de Barcelona

5. Total regidors de les candidatures dels municipis de l'AMB

Municipi	PSC	CiU	PP	ICV	ERC	C's	CUP	Comú-Podem-Guanyem	Altres
Badalona	4	2	10	2	3	1	5	0	0
Badia del Vallès	8	0	1	3	0	0	5	0	0
Barberà del Vallès	6	0	2	2	2	0	4	0	5
Barcelona	4	10	3	11	5	5	3	0	0
Begues	1	5	2	2	2	0	0	0	1
Castellbisbal	5	2	0	6	3	1	0	0	0
Castelldefels	4	2	8	4	3	2	0	2	0
Cerdanyola del Vallès	5	3	3	2	4	3	5	0	0
Cervelló	5	2	0	0	4	1	0	1	0
Corbera de Llobregat	4	2	1	1	4	0	3	0	2
Cornellà de Llobregat	11	0	2	2	2	3	0	5	0
Esplugues de Llobregat	9	2	2	2	2	2	1	0	1
Gavà	8	2	2	0	3	4	0	0	2
Hospitalet de Llobregat, l'	11	1	3	3	2	4	1	2	0
Molins de Rei	5	6	0	1	3	1	4	1	0
Montcada i Reixac	4	2	1	4	3	3	1	3	0
Montgat	2	5	0	2	4	2	0	0	2
Pallejà	5	2	0	5	2	1	0	0	2
Palma de Cervelló, la	1	4	0	5	1	0	0	0	0
Papiol, el	1	3	0	0	3	0	0	0	4
Prat de Llobregat, el	4	1	2	11	2	2	0	1	2
Ripollet	6	1	1	0	1	3	9	0	0
Sant Adrià de Besòs	6	1	2	2	2	3	3	0	2
Sant Andreu de la Barca	9	1	1	1	3	2	0	4	0
Sant Boi de Llobregat	10	1	2	4	3	3	2	0	0
Sant Climent de Llobregat	2	5	0	1	3	0	0	0	0
Sant Cugat del Vallès	1	11	1	2	3	3	4	0	0
Sant Feliu de Llobregat	4	2	1	6	3	2	0	1	2
Sant Joan Despí	11	1	1	2	2	2	0	2	0
Sant Just Desvern	6	4	1	2	3	1	0	0	0
Sant Vicenç dels Horts	5	1	0	1	9	3	0	2	0
Santa Coloma de Cervelló	1	1	1	5	2	0	0	0	3
Santa Coloma de Gramenet	14	0	2	2	0	3	6	0	0
Tiana	4	3	1	0	2	0	1	0	2
Torrelles de Llobregat	2	2	0	0	2	0	0	0	7
Viladecans	11	0	2	2	3	4	0	1	2
Total AMB	199	90	58	98	98	64	57	25	39
AMB menys Barcelona	195	80	55	87	93	59	54	25	39

Font: Àrea Metropolitana de Barcelona

6. Pressupost inicial d'ingressos dels municipis de l'AMB, en euros; 2009-2015

Municipi	2009	2010	2011	2012	2013	2014	2015
Badalona	182.942.352	182.109.782	178.974.953	168.513.742	168.513.742	170.010.719	170.010.719
Badia del Vallès	12.535.157	12.559.680	11.782.432	11.460.222	11.460.222	11.776.743	11.705.308
Barberà del Vallès	54.401.522	41.080.592	34.943.468	34.524.753	38.048.300	37.785.346	36.994.992
Barcelona	2.468.227.035	2.480.448.998	2.257.033.987	2.325.939.312	2.107.884.786	2.611.162.476	2.588.640.209
Begues	9.741.201	8.676.608	6.805.903	7.197.237	6.362.176	6.720.396	8.619.577
Castellbisbal	35.833.507	30.039.377	22.260.179	21.887.240	18.965.132	20.014.677	20.631.884
Castelldefels	74.839.154	58.265.180	56.005.896	56.675.709	60.876.544	52.556.376	59.438.530
Cerdanyola del Vallès	63.511.199	67.725.594	56.880.960	59.709.260	62.507.618	58.571.590	57.177.229
Cervelló	9.359.852	8.412.912	7.728.486	7.884.629	8.218.018	7.522.307	7.619.231
Corbera de Llobregat	13.600.623	13.141.081	12.647.542	12.997.725	15.650.529	13.412.225	13.411.552
Cornellà de Llobregat	69.690.973	69.664.285	67.961.174	67.964.419	64.854.441	70.080.364	74.215.200
Esplugues de Llobregat	52.191.382	49.171.460	38.443.471	39.184.102	38.266.563	39.423.548	39.126.619
Gavà	53.953.329	47.866.980	42.922.264	40.273.170	40.612.400	40.812.890	41.619.180
Hospitalet de Llobregat, l'	209.521.500	204.374.000	185.700.000	206.694.000	202.355.081	218.000.000	227.218.000
Molins de Rei	26.762.596	26.567.943	26.754.333	26.359.081	25.356.754	26.158.492	29.140.379
Montcada i Reixac	37.219.594	37.633.005	35.816.766	30.540.889	41.311.685	38.691.903	47.784.852
Montgat	9.561.000	9.314.000	10.713.521	8.662.000	10.220.723	10.767.475	10.767.475
Pallejà	10.150.000	12.500.000	11.565.000	9.854.467	10.412.812	10.237.812	10.237.812
Palma de Cervelló, la	4.028.292	5.299.126	3.878.713	3.301.807	3.547.256	3.395.368	3.387.825
Papiol, el	5.042.921	4.797.652	5.570.468	5.204.426	4.960.118	5.107.740	5.107.868
Prat de Llobregat, el	97.862.250	98.737.277	79.296.566	76.075.476	78.528.104	80.930.268	80.687.684
Ripollet	31.916.638	30.715.592	29.885.896	28.847.886	28.113.926	28.937.374	29.306.723
Sant Adrià de Besòs	39.939.881	39.279.853	35.378.628	36.255.703	37.462.094	37.571.251	31.755.705
Sant Andreu de la Barca	23.822.775	21.779.423	21.272.939	21.034.214	20.998.929	21.258.707	21.780.687
Sant Boi de Llobregat	74.952.235	70.610.875	70.515.044	64.991.738	71.680.444	72.281.626	73.899.852
Sant Climent de Llobregat	4.584.454	4.229.431	3.516.130	3.622.896	4.023.635	4.410.691	3.866.390
Sant Cugat del Vallès	111.225.916	117.220.086	107.176.649	112.818.932	115.156.114	127.528.397	123.052.002
Sant Feliu de Llobregat	45.855.801	40.498.271	35.995.153	37.763.735	39.689.862	39.816.551	42.538.274
Sant Joan Despí	48.800.000	51.925.000	40.733.000	35.125.000	35.580.000	38.119.000	37.550.000
Sant Just Desvern	22.000.645	19.957.675	22.858.094	21.039.830	21.365.636	19.953.230	23.423.705
Sant Vicenç dels Horts	45.341.680	32.666.310	35.897.170	29.428.630	28.011.970	28.358.940	27.361.300
Santa Coloma de Cervelló	8.810.990	8.747.795	9.426.745	7.291.406	7.339.973	7.466.265	7.208.941
Santa Coloma de Gramenet	94.026.915	106.226.873	81.864.608	79.141.311	90.363.604	94.426.542	91.009.746
Tiana	10.633.822	9.665.705	8.616.313	8.619.322	8.673.122	8.859.659	8.467.214
Torrelles de Llobregat	7.176.830	5.846.220	4.671.215	4.974.199	5.083.930	4.930.201	5.574.690
Viladecans	62.711.000	68.975.000	58.360.000	57.151.000	60.250.543	65.854.653	59.929.541
Total municipis	4.132.775.019	4.096.729.640	3.719.853.664	3.769.009.469	3.592.706.785	4.132.911.800	4.130.266.895
AMB	n.d.	n.d.	n.d.	558.986.608	572.986.680	606.436.514	637.457.682

Font: Àrea Metropolitana de Barcelona

7. Pressupost inicial de despeses de l'AMB, per conceptes, en euros; 2015

Concepte pressupostari	Euros
Gestió i prevenció de residus	155.377.877
Transports i mobilitat	232.959.238
Cicle integral de l'aigua	63.980.743
Estructura	43.406.099
Financeres i amortització de crèdits	12.606.684
Inversió i gestió del territori	101.132.769
Suport institucions	14.078.445
Fons de contingència i altres imprevistos	12.410.000
Altres despeses	1.505.827
Total	637.457.682

Font: Àrea Metropolitana de Barcelona

8. Pressupost inicial de despeses de l'AMB, per conceptes, en %; 2015

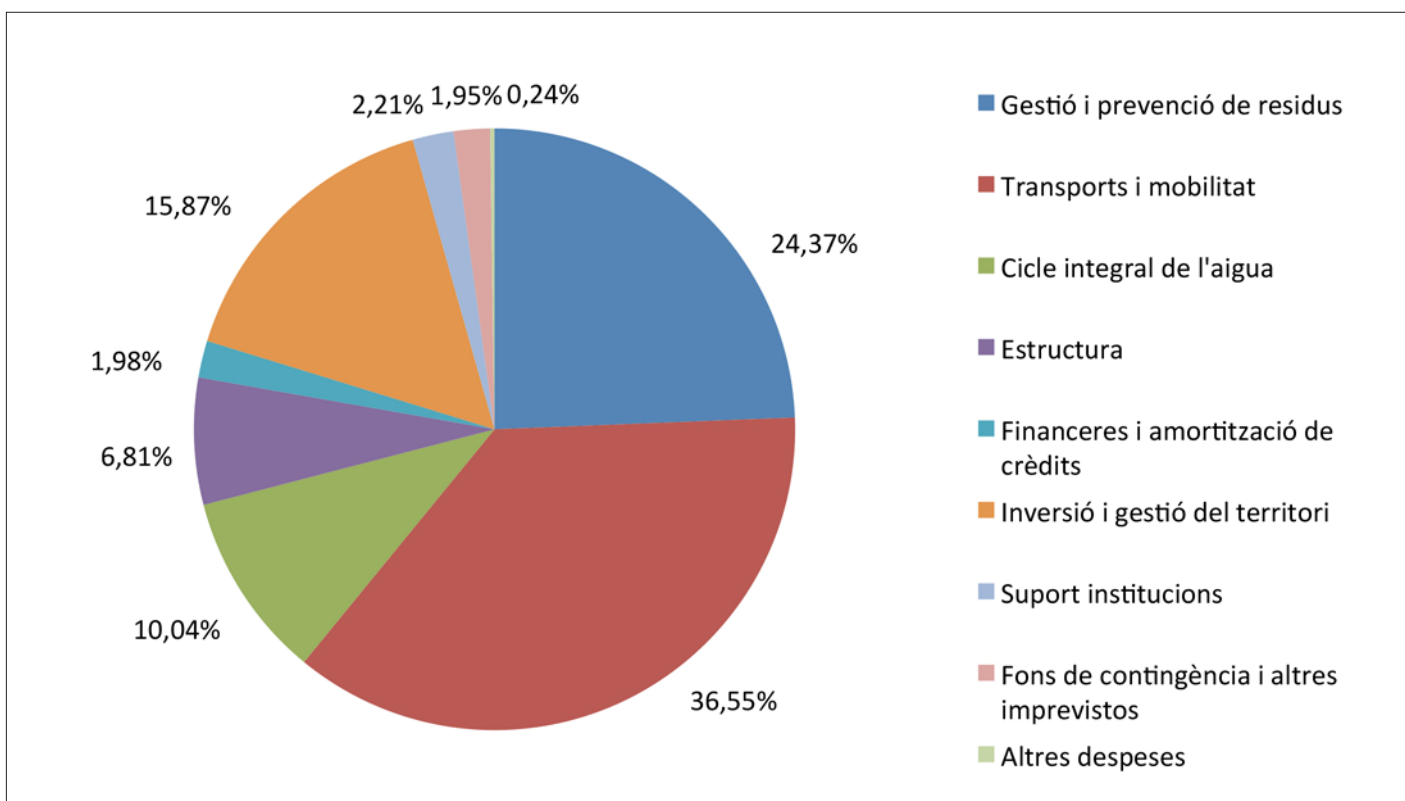

Font: Àrea Metropolitana de Barcelona

1.2 DENSITAT DE POBLACIÓ

9. Superfície, població i densitats de població dels municipis de l'AMB, 2015

Municipi	Superfície (ha)	Població 2015	Densitat de població (hab/ha)	Superfície residencial (ha)	Densitat neta de població (hab/ha residencial)
més de 300.000 habitants					
Barcelona	10.188,7	1.604.555	157	3.930,4	408
Total subgrup	10.188,7	1.604.555			
% respecte AMB	16,0	49,9			
de 100.000 a 300.000 habitants					
Hospitalet de Llobregat, l'	1.239,9	252.171	203	421,9	598
Badalona	2.110,5	215.654	102	633,3	341
Santa Coloma de Gramenet	697,8	116.950	168	251,8	464
Total subgrup	4.048,2	584.775			
% respecte AMB	6,3	18,2			
de 75.000 a 100.000 habitants					
Sant Cugat del Vallès	4.822,9	87.830	18	1.187,3	74
Cornellà de Llobregat	695,7	86.376	124	180,6	478
Sant Boi de Llobregat	2.205,6	82.195	37	303,5	271
Total subgrup	7.724,2	256.401			
% respecte AMB	12,1	8,0			
de 50.000 a 75.000 habitants					
Viladecans	2.036,5	65.549	32	267,2	245
Castelldefels	1.290,2	63.891	50	564,6	113
Prat de Llobregat, el	3.348,1	63.014	19	179,6	351
Cerdanyola del Vallès	3.061,9	57.413	19	485,1	118
Total subgrup	9.736,7	249.867			
% respecte AMB	15,3	7,8			
de 25.000 a 50.000 habitants					
Gavà	3.073,5	46.405	15	310,6	149
Esplugues de Llobregat	460,4	45.626	99	154,3	296
Sant Feliu de Llobregat	1.177,3	43.800	37	122,7	357
Ripollet	430,5	37.445	87	111,8	335
Sant Adrià de Besòs	384,3	35.814	93	87,9	407
Montcada i Reixac	2.343,5	34.377	15	260,5	132
Sant Joan Despí	559,9	33.264	59	104,7	318
Barberà del Vallès	831,2	32.545	39	167,4	194
Sant Vicenç dels Horts	914,6	27.983	31	285,4	98
Sant Andreu de la Barca	553,0	27.340	49	130,3	210
Molins de Rei	1.591,4	25.155	16	179,6	140
Total subgrup	12.319,6	389.754			
% respecte AMB	19,3	12,1			
de 10.000 a 25.000 habitants					
Sant Just Desvern	781,5	16.631	21	149,3	111
Corbera de Llobregat	1.846,0	14.240	8	595,7	24
Badia del Vallès	90,8	13.502	149	33,5	403
Castellbisbal	3.114,8	12.364	4	250,0	49
Montgat	287,5	11.501	40	68,3	168
Pallejà	822,9	11.298	14	162,3	70
Total subgrup	6.943,5	79.536			
% respecte AMB	10,9	2,5			
menys de 10.000 habitants					
Cervelló	2.423,3	8.851	4	360,4	25
Tiana	795,9	8.411	11	119,5	70
Santa Coloma de Cervelló	751,1	8.022	11	107,5	75
Begues	5.045,0	6.670	1	232,6	29
Torrelles de Llobregat	1.354,5	5.883	4	203,4	29
Papiol, el	896,4	4.071	5	48,3	84
Sant Climent de Llobregat	1.081,1	4.013	4	34,3	117
Palma de Cervelló, la	531,7	2.966	6	48,8	61
Total subgrup	12.879,0	48.887			
% respecte AMB	20,2	1,5			
AMB sense Barcelona	53.651,2	1.609.220	30	8.803,7	183
Total AMB	63.839,9	3.213.775	50	12.734,1	252

10. Densitat neta de població a l'AMB, per seccions censals; 2014

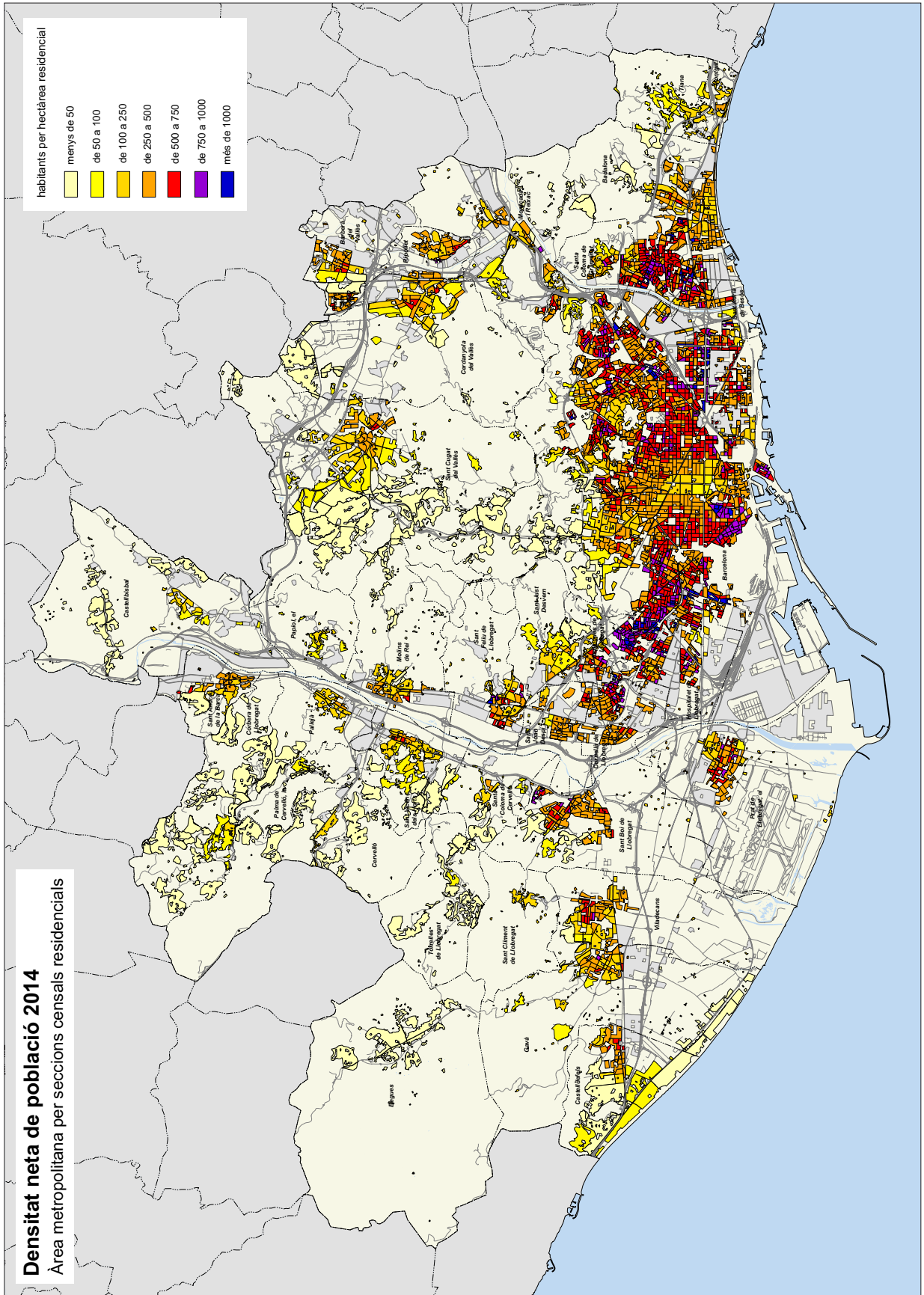

Font: Àrea Metropolitana de Barcelona

1.3 USOS DEL SÒL

11. Usos del sòl en els municipis de l'AMB, en hectàrees; 2011

Municipi	Superfície total	Agricultura, Vegetació i espais naturals	Sòl residencial	Sòl industrial	Terciari	Parcs i equipaments	Infraestructures i serveis	Altres usos
Badalona	2.110,5	767,7	633,3	148,3	42,9	326,7	95,9	95,9
Badia del Vallès	90,8	17,9	33,5	0,0	0,6	28,9	9,9	0,0
Barberà del Vallès	831,2	224,7	167,4	273,4	21,8	60,3	47,6	35,9
Barcelona	10.188,7	1.824,6	3.930,4	869,7	188,0	2.064,1	1.108,4	203,4
Begues	5.045,0	4.611,6	232,6	2,5	0,6	28,5	68,3	100,9
Castellbisbal	3.114,8	2.148,5	250,0	371,8	0,0	175,2	135,0	34,3
Castelldefels	1.290,2	347,3	564,6	28,6	7,7	180,5	45,6	115,9
Cerdanyola del Vallès	3.061,9	2.029,9	485,1	143,3	0,0	262,4	108,3	32,8
Cervelló	2.423,3	1.833,6	360,4	28,4	0,0	23,6	29,1	148,2
Corbera de Llobregat	1.846,0	1.129,8	595,7	4,1	0,0	63,5	13,1	39,8
Cornellà de Llobregat	695,7	123,4	180,6	134,7	17,2	160,4	63,0	16,4
Esplugues de Llobregat	460,4	84,3	154,3	30,9	4,9	129,2	35,9	20,8
Gavà	3.073,5	2.250,0	310,6	137,1	11,6	135,5	110,2	118,6
Hospitalet de Llobregat, l'	1.239,9	68,1	421,9	246,4	14,4	279,6	169,7	39,8
Molins de Rei	1.591,4	1.187,5	179,6	79,6	1,6	52,6	50,5	40,0
Montcada i Reixac	2.343,5	1.527,2	260,5	226,0	6,1	126,7	131,1	66,0
Montgat	287,5	112,9	68,3	17,2	0,0	31,3	32,2	25,6
Pallejà	822,9	502,5	162,3	50,7	0,0	35,3	42,3	29,8
Palma de Cervelló, la	531,7	447,1	48,8	7,5	0,0	8,3	6,3	13,7
Papiol, el	896,4	666,5	48,3	49,5	0,0	19,4	44,0	68,7
Prat de Llobregat, el	3.348,1	1.064,3	179,6	292,8	44,3	201,3	1.082,6	483,2
Ripollet	430,5	116,5	111,8	66,5	4,0	77,8	28,4	25,6
Sant Adrià de Besòs	384,3	18,5	87,9	64,0	10,6	94,9	79,4	29,0
Sant Andreu de la Barca	553,0	192,8	130,3	142,2	3,6	58,1	19,6	6,3
Sant Boi de Llobregat	2.205,6	1.240,0	303,5	217,7	34,1	205,0	120,3	85,0
Sant Climent de Llobregat	1.081,1	1.022,9	34,3	7,2	0,0	6,3	2,6	7,8
Sant Cugat del Vallès	4.822,9	2.690,2	1.187,3	133,8	57,4	484,5	170,9	98,8
Sant Feliu de Llobregat	1.177,3	753,9	122,7	116,0	2,3	95,7	54,3	32,5
Sant Joan Despí	559,9	214,5	104,7	69,2	2,2	99,7	59,7	9,8
Sant Just Desvern	781,5	463,0	149,3	54,3	6,5	46,1	23,5	38,9
Sant Vicenç dels Horts	914,6	417,1	285,4	93,1	2,6	57,5	47,5	11,4
Santa Coloma de Cervelló	751,1	534,3	107,5	25,6	0,0	46,3	23,2	14,3
Santa Coloma de Gramenet	697,8	224,9	251,8	17,3	0,0	171,8	18,6	13,5
Tiana	795,9	615,1	119,5	6,1	0,0	24,8	9,1	21,3
Torrelles de Llobregat	1.354,5	1.045,4	203,4	2,5	0,0	22,4	5,6	75,1
Viladecans	2.036,5	1.260,7	267,2	125,5	6,8	133,0	99,8	143,5
AMB sense Barcelona	53.651,2	31.954,6	8.803,7	3.413,8	303,8	3.953,3	3.083,0	2.138,9
Total AMB	63.839,9	33.779,2	12.734,1	4.283,5	491,9	6.017,4	4.191,3	2.342,3

Font: Àrea Metropolitana de Barcelona

12. Usos del sòl de l'AMB per seccions censals, 2011

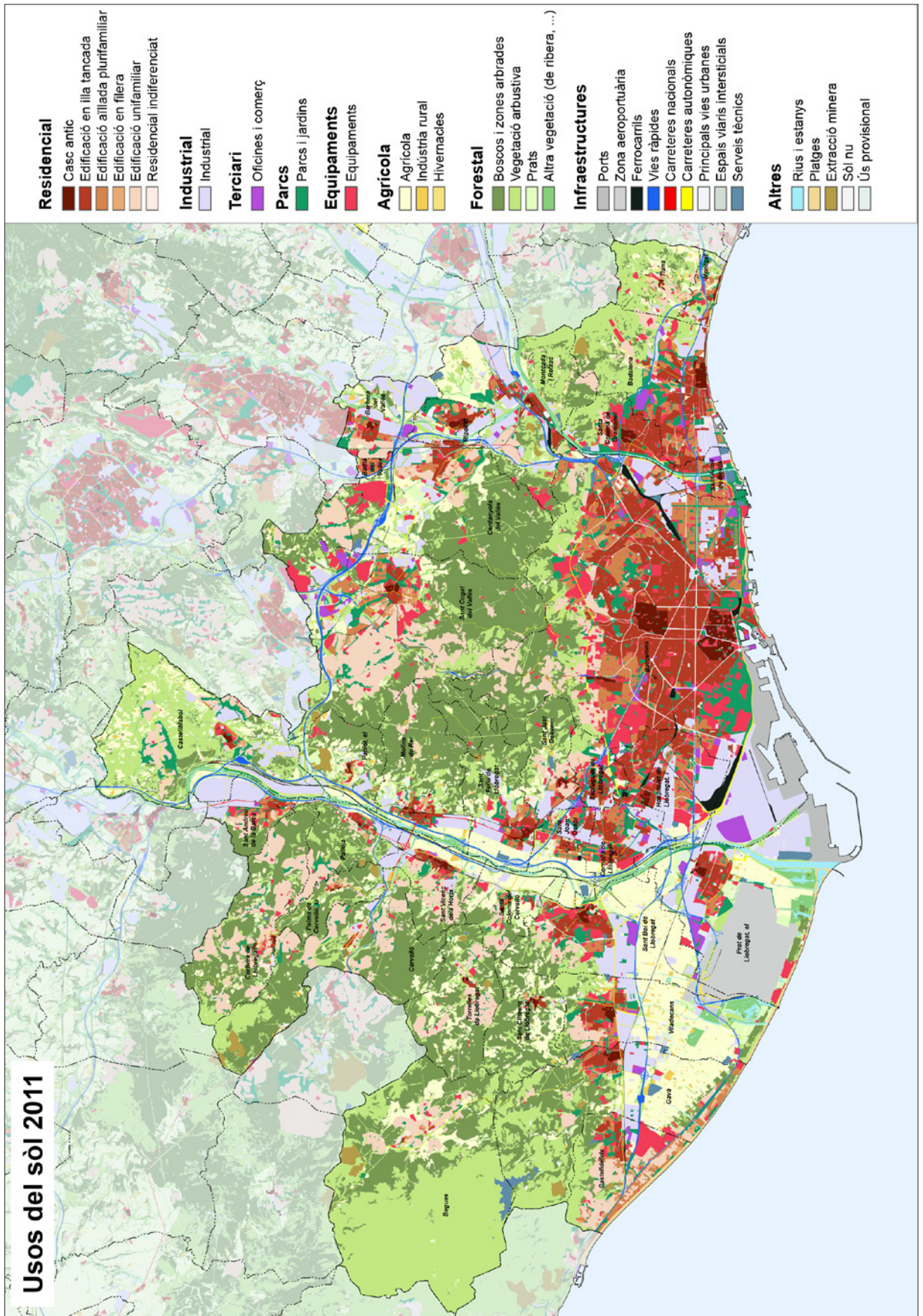

Font: Àrea Metropolitana de Barcelona

13. Usos del sòl en els municipis de l'AMB, en hectàrees; 2011

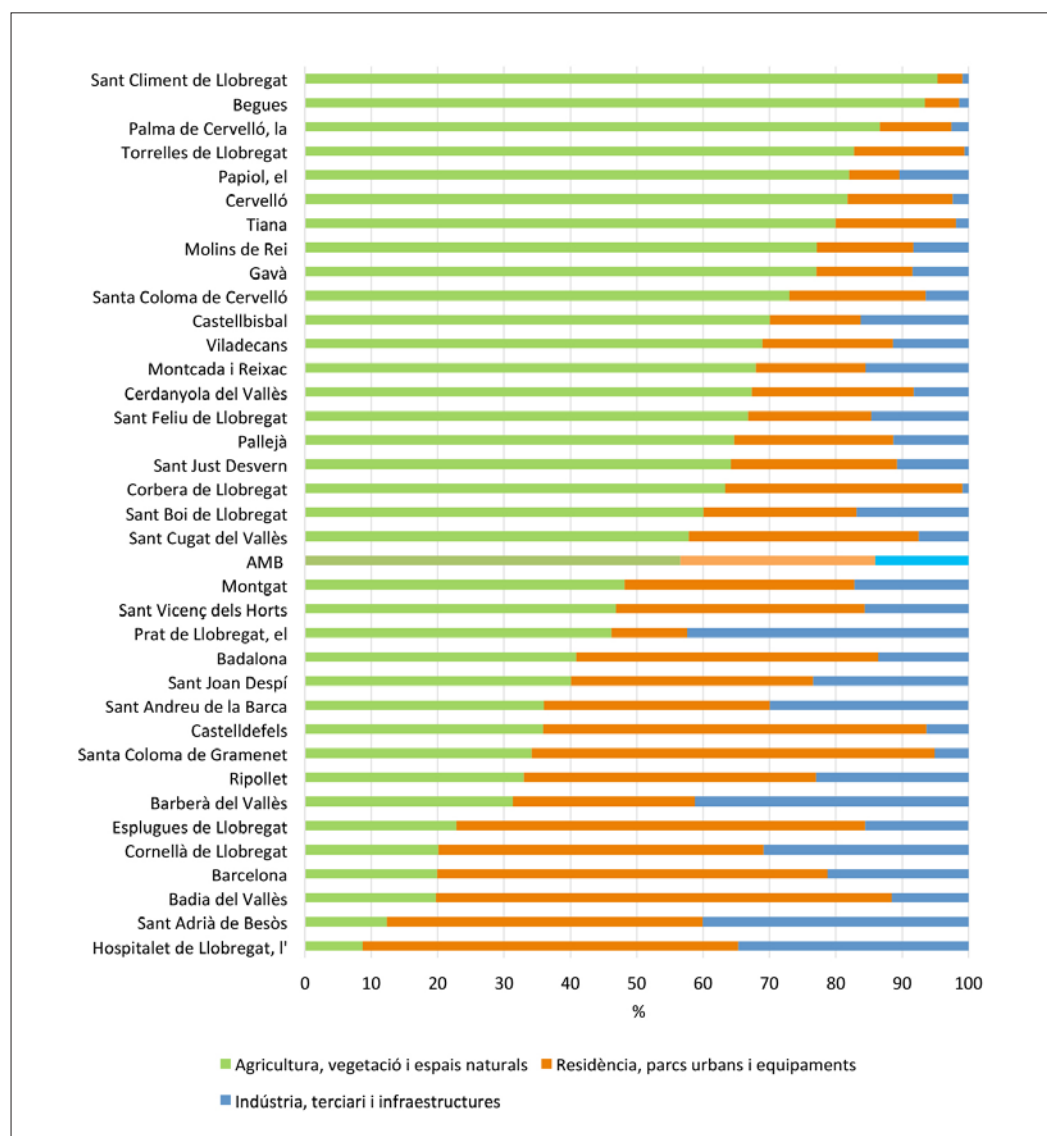

Font: Àrea Metropolitana de Barcelona

14. Usos del sòl de l'AMB, en hectàrees; 1956-2011

Any	Residencial	Industrial	Terciari	Parcs i equipaments	Infraestructures i servei	Altres usos
1956	6.398,87	1.286,77	8,25	1.152,76	1.273,20	1.268,83
1977	10.830,72	3.155,75	82,32	3.274,98	2.386,85	2.766,57
1990	11.650,50	3.776,35	182,97	4.265,81	2.613,65	3.316,53
2000	12.400,85	4.309,58	367,60	5.583,73	3.104,72	3.297,85
2006	12.794,69	4.436,09	447,86	5.721,56	3.842,81	3.277,15
2011	12.734,14	4.283,54	491,89	6.017,37	4.191,34	2.342,35

Font: Àrea Metropolitana de Barcelona

15. Usos del sòl de l'AMB, en hectàrees; 1956-2011

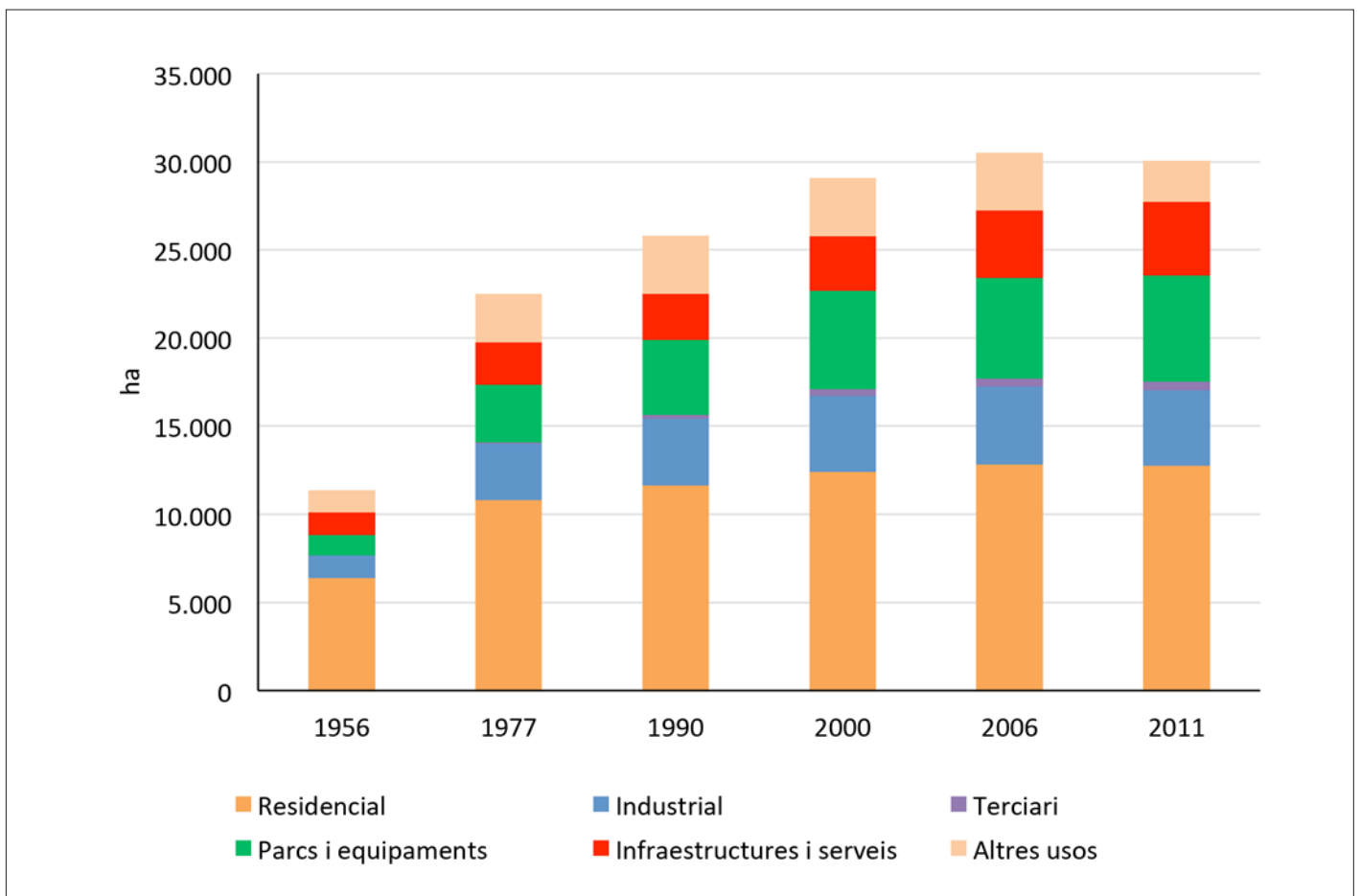

Font: Àrea Metropolitana de Barcelona

1.3.1 COBERTES DEL SÒL I SUPERFÍCIE URBANITZADA

16. Canvi de les cobertes del sòl a la RMB, en hectàrees i %; 1956-2009

	1956		1993		2000		2005		2009	
	ha	%	ha	%	ha	%	ha	%	ha	%
Boscós	119.508	36,9	133.330	41,1	128.030	39,5	125.538	38,7	125.841	38,8
Matollars	39.757	12,3	42.392	13,1	57.755	17,8	53.601	16,5	51.905	16,0
Aiguamolls	213	0,1	212	0,1	335	0,1	269	0,1	269	0,1
Prats i herbassars	2.795	0,9	3.958	1,2	7.034	2,2	10.240	3,2	10.464	3,2
Improductiu natural	3.216	1,0	4.645	1,4	3.280	1,0	3.826	1,2	3.882	1,2
Aigües continentals	281	0,1	444	0,1	475	0,1	557	0,2	564	0,2
Conreus	140.411	43,4	84.812	26,2	64.723	20,0	60.656	18,7	59.268	18,3
Urbà	17.347	5,4	54.219	16,7	62.403	19,3	69.329	21,4	71.824	22,2
Total RMB	323.529	100	324.013	100	324.035	100	324.017	100	324.017	100

Nota: L'any 1993 l'improductiu natural està lleugerament sobreestimat. El total no coincideix exactament degut a les diferents fonts cartogràfiques de base. Urbà es correspon a la categoria d'"improductiu artificial" del Mapa de Cobertes del sòl de Catalunya.
Font: Mapa de Cobertes del Sòl de Catalunya, CREAL, Generalitat de Catalunya

17. Població i superfície total ocupada de l'AMB, 1950-2011

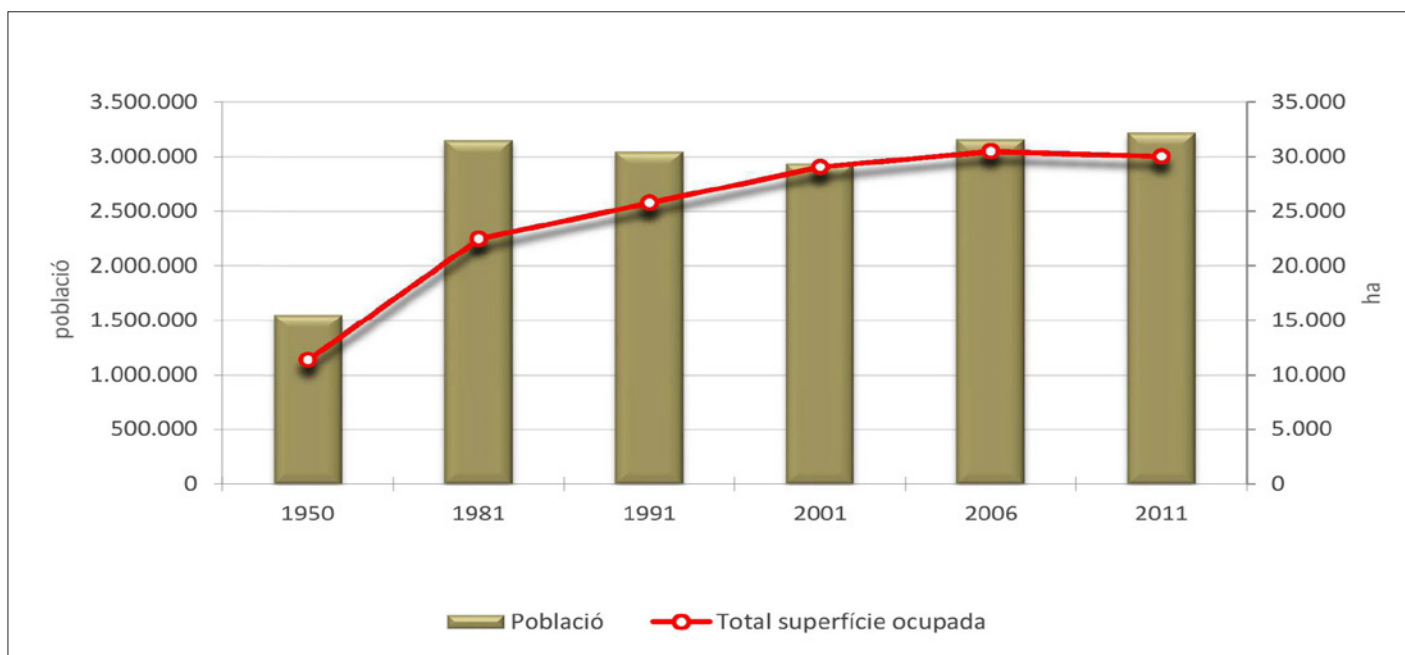

Font: Àrea Metropolitana de Barcelona

1.3.2 ESPAIS NATURALS

18. Pla d'Espais d'Interès Natural (PEIN) i espais naturals de protecció especial (ENPE) per tipologia a l'AMB, RMB i Catalunya; 2012

	AMB			RMB			Catalunya		
	ha	%	m ² /hab.	ha	%	m ² /hab.	ha	%	m ² /hab.
Parc nacional	-	-	-	-	-	-	13.900	0,4	43,4
Parc natural	7.796	12,3	24,1	23.541	7,3	46,6	222.441	6,9	694,4
Paratge natural d'interès nacional	-	-	-	-	-	-	10.047	0,3	31,4
Reserva natural de fauna salvatge	-	-	-	-	-	-	2.064	0,1	6,4
Reserva natural integral	-	-	-	-	-	-	1.821	0,1	5,7
Reserva natural parcial	798	1,3	2,5	1.481	0,5	2,9	12.921	0,4	40,3
Zona de protecció	202	0,3	0,6	1.207	0,4	2,4	30.543	1,0	95,3
Total ENPE	8.796	13,9	27,2	26.229	8,1	51,9	293.736	9,2	916,7
Total espais oberts (2009)	34.633	54,7	106,9	247.297	76,0	490,0	3.000.052	93,6	9.362,9
Total àmbit	63.372	100,0		324.001	100,0		3.204.191	100,0	

Font: Departament de Territori i Sostenibilitat, Mapa de Cobertes del Sòl de Catalunya, CREA, Generalitat de Catalunya i Idescat

1.3.3 PARCS I PLATGES

19. Xarxa de Parcs Metropolitans

Municipi	Parcs Metropolitans	Superfície (m ²)	Any Inaguració
Badalona	Parc de Can Solei i de Ca l'Arnús	95.846	1984 i 2007
Badalona	Parc de la Riera de Canyadó	13.135	2000
Barcelona	Jardí Botànic de Barcelona	121.499	1999
Barcelona	Parc de Can Rigal	19.956	2012
Barcelona	Jardí Botànic històric	23.816	1930
Barcelona	Jardí de l'AMB	15.338	2009
Castelldefels	Parc del Castell	30.955	1992
Cerdanyola del Vallès	Parc del Turonet	106.231	1995
Corbera de Llobregat	Parc de les Palmeres	3.624	1987
Cornellà de Llobregat	Parc de Can Mercader	105.000	1989
Cornellà de Llobregat	Parc de la Infanta	42.545	2014
Cornellà de Llobregat	Parc de Can Corts	25.234	2014
Esplugues de Llobregat	Parc de Can Vidalet	38.437	1975
Esplugues de Llobregat	Parc de la Solidaritat	24.769	1998
Gavà	Parc del Calamot	59.651	1998
Gavà, Viladecans	Parc de l'Estany de la Murtra	13.200	
Hospitalet de Llobregat, l'	Parc de les Planes	67.548	1986
Hospitalet de Llobregat, l'	Parc de Bellvitge	50.316	1988
Molins de Rei	Parc de la Mariona	41.605	1995
Montcada i Reixac	Parc de les Aigües	35.534	1992
Montgat, Tiana	Parc del Tramvia	61.995	2001
Montgat	Parc del Turó del Mar	8.365	2002
Montgat	Parc del Turó del Sastre	14.284	2006-2008
Pallejà	Parc de la Molinada	7.410	1998
Palma de Cervelló, la	Parc de l'Ermida del Pla de Sant Joan	4.937	2011
Papiol, el	Parc del Centre	3.961	2007
Prat de Llobregat, el	Parc Nou	143.761	1983
Ripollet	Parc dels Pinetons	111.465	1999
Ripollet	Parc del Masot	13.325	1998
Sant Adrià de Besòs	Parc del Besòs	63.918	1996
Sant Adrià de Besòs	Parc del Litoral	25.333	1990
Sant Andreu de la Barca	Parc de la Solana	25.463	2005
Sant Boi de Llobregat	Parc de la Muntanyeta	254.217	1993
Sant Vicenç del Horts	Parc del Pi Gros	118.386	1990
Santa Coloma de Cervelló	Parc de Can Lluc	15.105	2011
Santa Coloma de Gramenet	Parc de Can Zam	111.358	1999
Santa Coloma de Gramenet	Parc del Molinet	24.985	1989
Viladecans	Parc de la Torre-roja	39.741	1984
Badia del Vallès	Parc de Joan Olivé	8.375	2016
Municipis Compartits	Parcs Compartits		
Esplugues de Llobregat, Sant Joan Despí i Sant Just Desvern	Parc de la Font Santa	162.267	1995
Sant Feliu de Llobregat, Sant Joan Despí i Sant Just Desvern	Parc de Torreblanca	95.939	2005

Font: Àrea Metropolitana de Barcelona

20. Litoral Metropolità

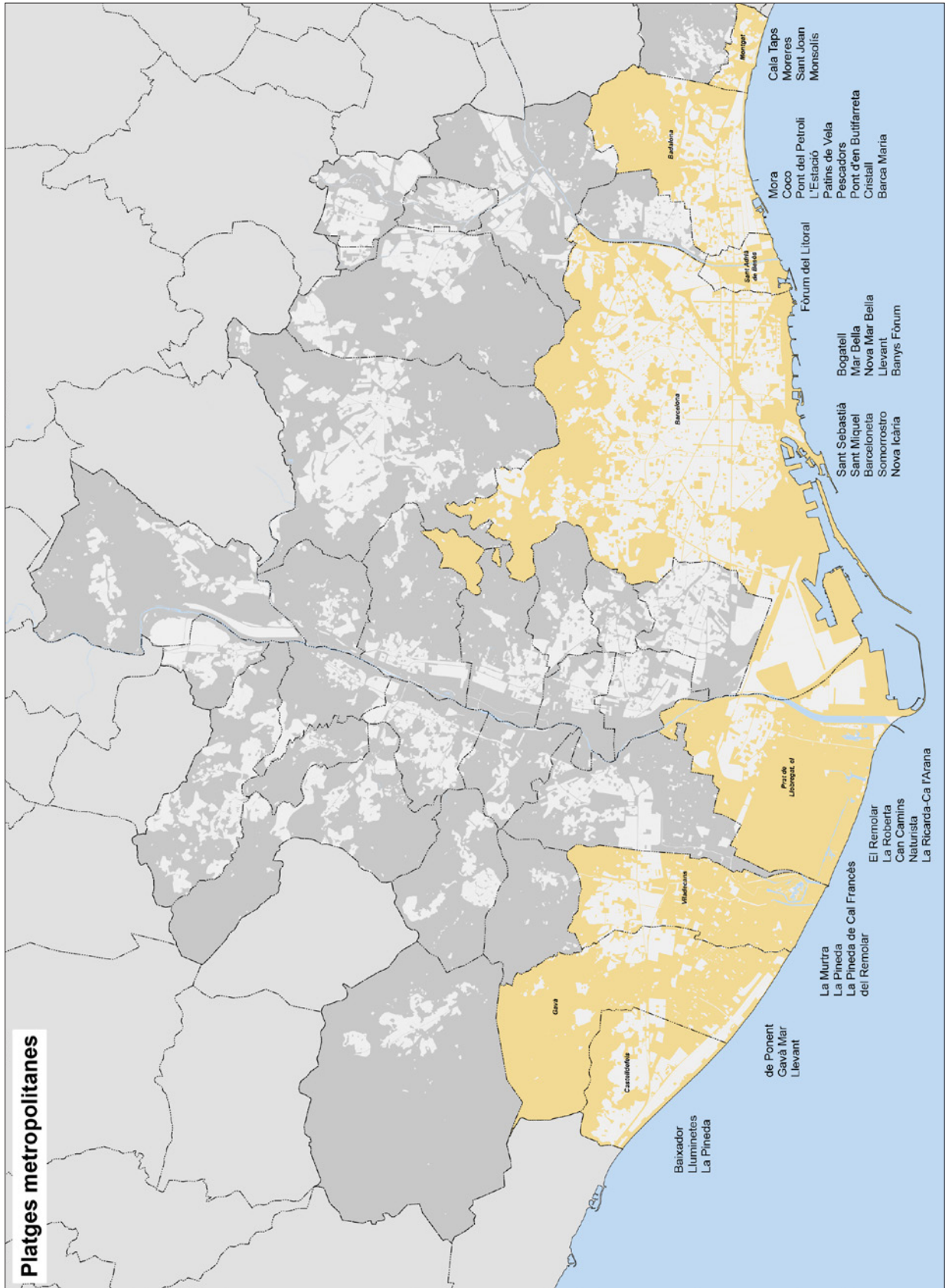

Font: Àrea Metropolitana de Barcelona

21. Característiques de les platges metropolitananes

Municipi	Nom de les platges	Longitud (m)	Superfície (m ²)
Montgat	Cala Taps	150	3.750
	Moreres	250	25.591
	Sant Joan	1095	29.832
	Monsolís	585	49.739
Badalona	Mora	585	22.100
	Coco	170	13.579
	Pont del petroli	420	29.489
	l'Estació	355	18.315
	Patins de Vela	120	5.769
	Pescadors	470	32.561
	Pont d'en Botifarreta	625	23.272
	Cristall	300	12.733
	Barca Maria	660	35.737
Sant Adrià de Besòs	Fòrum	450	38.617
	Platja del Litoral	300	30.804
Barcelona	Sant Sebastià	645	32.110
	Sant Miquel	420	35.419
	Barceloneta	422	23.902
	Somorrostro	522	56.525
	Nova Icària	415	32.796
	Bogatell	702	51.338
	Mar Bella	512	35.132
	Nova Mar Bella	420	37.220
	Llevant	375	26.541
	Banyes Fòrum	375	11.250
Prat del Llobregat, el	El Remolar	765	85.680
	La Roberta	1.100	141.000
	Can Camins	1200	154.000
	Naturista	675	86.000
	Platja La Ricarda- Ca l'Arana	2050	121.795
Viladecans	La Murtra	220	20.603
	La Pineda	990	88.698
	La Pineda de Cal Francès	690	58.270
	Platja del Remolar	800	82.050
Gavà	Platja de Ponent	800	78.887
	Gavà Mar	1250	86.059
	Platja de Llevant	1.750	89.296
Castelldefels	Baixador	1980	270.072
	Lluminetes	770	97.691
	La Pineda	2.090	271.150

Font: Àrea Metropolitana de Barcelona

2

DEMOGRAFIA

2.1 EVOLUCIÓ DE LA POBLACIÓ

2.2 CREIXEMENT DEMOGRÀFIC

2.3 MOVIMENTS MIGRATORIS EXTERNIS

2.4 POBLACIÓ ESTRANGERA

2.5 ESTRUCTURA DE LA POBLACIÓ

2.6 INDICADORS DEMOGRÀFICS

Demografia

La població de l'AMB l'any 2015 era de 3.213.775 habitants, xifra que representa el 63,9% de la població de la RMB i el 42,8% de la població de Catalunya. Respecte l'any anterior, aquesta població s'ha reduït un 0,01%. L'any 2014, a l'AMB, el saldo migratori amb l'estranger ha tornat a ser positiu després que en 2013 fos el primer any amb saldo negatiu en els darrers temps. La recessió ha provocat un alentiment significatiu, tant de la immigració com de l'emigració.

Entre els anys 2005 i 2015, la població de l'AMB ha accentuat els canvis cap a una estructura de població per edats pròpia d'una economia amb un elevat grau d'envelliment. L'índex d'envelliment creix des del 2011 i és més elevat a l'AMB que a Catalunya.

2.1 EVOLUCIÓ DE LA POBLACIÓ

22. Població total a l'AMB i altres àmbits territorials, 2015

	Població	Pes sobre el total de Catalunya, en %
Barcelona	1.604.555	21,4
Resta AMB	1.611.825	21,5
Total AMB	3.213.775	42,8
Resta RMB	1.814.483	24,2
Total RMB	5.028.258	67,0
Resta Catalunya	2.479.848	33,0
Total Catalunya	7.508.106	100,0

Font: Idescat a partir del Padró municipal d'habitants

23. Població de Barcelona, la resta de l'AMB, la resta de l'RMB i la resta de Catalunya en percentatge sobre el total de Catalunya; 2015

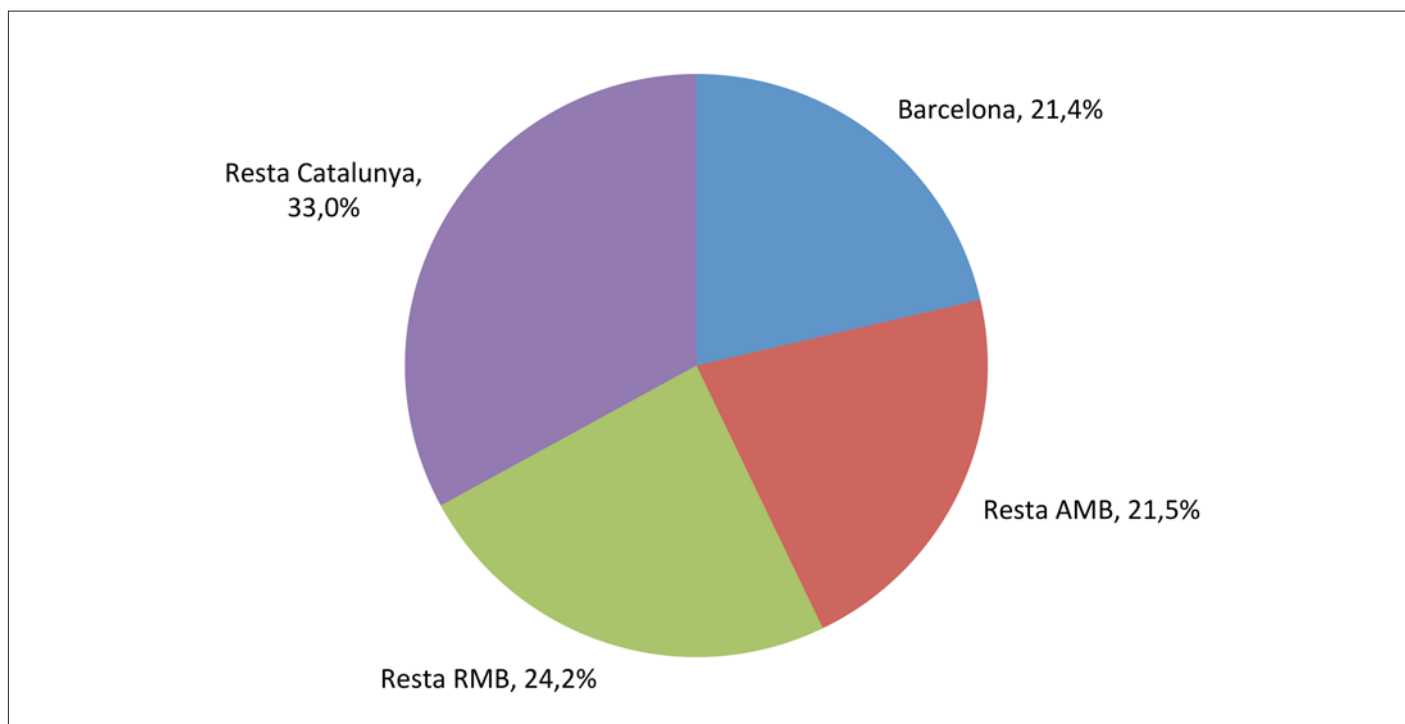

Font: Idescat a partir del Padró municipal d'habitants

24. Evolució de la població a l'AMB i la província de Barcelona i pes de l'AMB sobre la província de Barcelona, 1991-2015

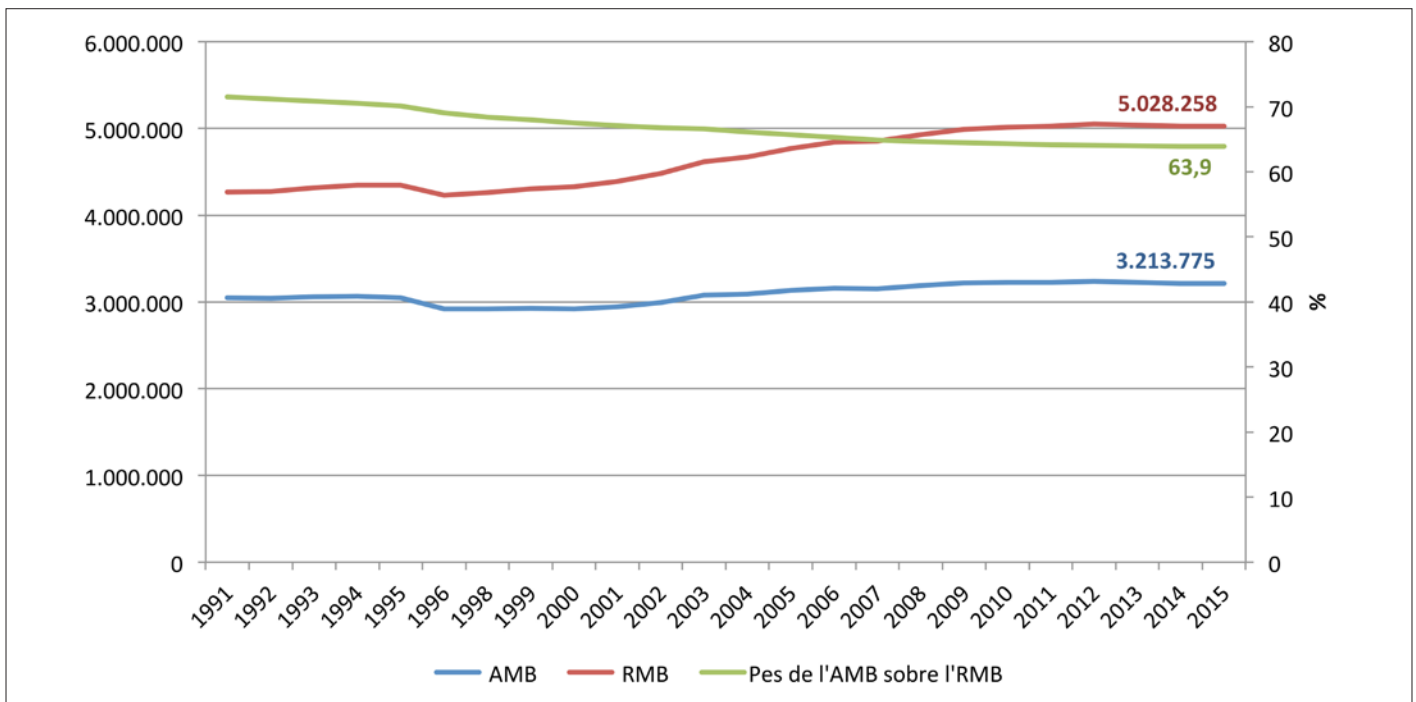

Nota: l'any 1997 no es va actualitzar el padró municipal i, per tant, no existeixen dades per aquest any
 Font: Idescat a partir del Padró municipal d'habitants

25. Evolució de la població de l'AMB i de l'RMB, 1991-2015

Any	AMB		RMB		Pes de l'AMB sobre l'RMB
	Població	AMB (1991=100)	Població	RMB (1991=100)	
1991	3.048.479	100,0	4.264.422	100,0	71,5
1992	3.040.741	99,7	4.270.970	100,2	71,2
1993	3.059.209	100,4	4.316.738	101,2	70,9
1994	3.063.920	100,5	4.344.957	101,9	70,5
1995	3.047.512	100,0	4.347.164	101,9	70,1
1996	2.919.610	95,8	4.228.048	99,1	69,1
1998	2.917.899	95,7	4.263.849	100,0	68,4
1999	2.925.633	96,0	4.301.721	100,9	68,0
2000	2.921.563	95,8	4.328.447	101,5	67,5
2001	2.946.268	96,6	4.390.413	103,0	67,1
2002	2.992.386	98,2	4.482.623	105,1	66,8
2003	3.077.154	100,9	4.618.257	108,3	66,6
2004	3.090.722	101,4	4.673.648	109,6	66,1
2005	3.135.758	102,9	4.770.180	111,9	65,7
2006	3.161.081	103,7	4.841.365	113,5	65,3
2007	3.150.380	103,3	4.856.579	113,9	64,9
2008	3.186.461	104,5	4.928.852	115,6	64,6
2009	3.218.071	105,6	4.992.193	117,1	64,5
2010	3.225.058	105,8	5.012.961	117,6	64,3
2011	3.226.944	105,9	5.029.181	117,9	64,2
2012	3.239.337	106,3	5.051.502	118,5	64,1
2013	3.228.569	105,9	5.041.273	118,2	64,0
2014	3.214.211	105,4	5.026.709	117,9	63,9
2015	3.213.775	105,4	5.028.258	117,9	63,9

Nota: l'any 1997 no es va actualitzar el padró municipal i, per tant, no existeixen dades per aquest any
 Font: Idescat a partir del Padró municipal d'habitants

26. Població als municipis de l'AMB, històric de població i censos; 1950-2011

Municipi	1950	1960	1970	1981	1991	2001	2011
Badalona	61.654	92.257	162.888	227.744	218.725	205.836	219.241
Badia del Vallès	s.d.	s.d.	s.d.	s.d.	s.d.	14.714	13.603
Barberà del Vallès	3.328	2.660	8.928	28.679	31.147	26.428	32.186
Barcelona	1.280.179	1.557.863	1.745.142	1.754.900	1.643.542	1.503.884	1.611.013
Begues	968	1.043	1.403	1.323	2.029	4.697	6.488
Castellbisbal	1.436	1.594	2.875	3.407	4.983	9.128	12.340
Castelldefels	2.039	3.920	13.219	24.559	33.017	46.428	61.858
Cerdanyola del Vallès	4.007	6.455	19.945	51.173	56.612	53.343	57.674
Cervelló	1.414	1.760	2.338	3.513	5.389	6.200	8.628
Corbera de Llobregat	1.164	1.397	1.774	2.958	5.327	9.610	14.180
Cornellà de Llobregat	11.473	24.714	77.314	90.956	84.927	79.979	86.504
Esplugues de Llobregat	4.318	12.393	29.474	45.834	48.310	45.127	46.307
Gavà	6.860	15.725	24.213	33.456	35.204	39.815	46.306
Hospitalet de Llobregat, l'	71.580	122.813	241.978	294.033	272.578	239.019	256.509
Molins de Rei	8.024	10.191	14.456	18.296	17.840	20.639	24.735
Montcada i Reixac	8.656	13.295	22.462	25.582	26.356	28.295	34.522
Montgat	2.911	3.728	5.020	7.107	7.286	8.335	10.796
Pallejà	1.065	2.230	4.081	5.692	6.599	8.399	11.283
Palma de Cervelló, la	s.d.	s.d.	s.d.	s.d.	s.d.	2.696	3.009
Papiol, el	1.159	2.036	2.620	3.166	3.327	3.314	3.990
Prat de Llobregat, el	10.401	14.131	36.363	60.139	64.321	61.818	62.981
Ripollet	3.736	5.262	20.197	26.009	26.782	30.235	37.336
Sant Adrià de Besòs	10.227	15.801	24.452	36.052	34.154	31.939	34.369
Sant Andreu de la Barca	886	1.524	4.870	13.085	14.475	21.933	27.246
Sant Boi de Llobregat	10.811	19.968	50.051	74.550	77.932	78.738	82.666
Sant Climent de Llobregat	991	1.281	1.966	2.080	2.289	3.140	3.903
Sant Cugat del Vallès	6.992	11.884	20.669	31.184	38.937	60.265	84.934
Sant Feliu de Llobregat	7.327	10.201	21.751	37.849	36.608	40.042	43.333
Sant Joan Despí	2.274	4.771	16.055	25.292	24.977	28.772	32.767
Sant Just Desvern	2.931	6.401	9.226	11.012	12.471	13.870	15.572
Sant Vicenç dels Horts	3.295	5.750	14.509	19.975	20.836	24.694	28.025
Santa Coloma de Cervelló	1.227	1.582	1.944	2.520	3.030	5.557	7.978
Santa Coloma de Gramenet	15.281	32.590	106.711	140.588	133.138	112.992	119.391
Tiana	1.596	2.198	2.608	3.025	4.685	6.082	8.108
Torrelles de Llobregat	732	740	872	1.469	2.352	3.759	5.696
Viladecans	4.294	7.508	24.483	43.222	48.294	56.841	64.999
Total AMB	1.555.236	2.017.666	2.736.857	3.150.429	3.048.479	2.936.563	3.220.476
Total Catalunya	3.240.313	3.925.779	5.122.567	5.959.530	6.115.759	6.361.365	7.539.618
% AMB sobre Catalunya	48	51	53	53	50	46	43

Font: Àrea Metropolitana de Barcelona a partir de l'Idescat

27. Població dels municipis de l'AMB, 2015

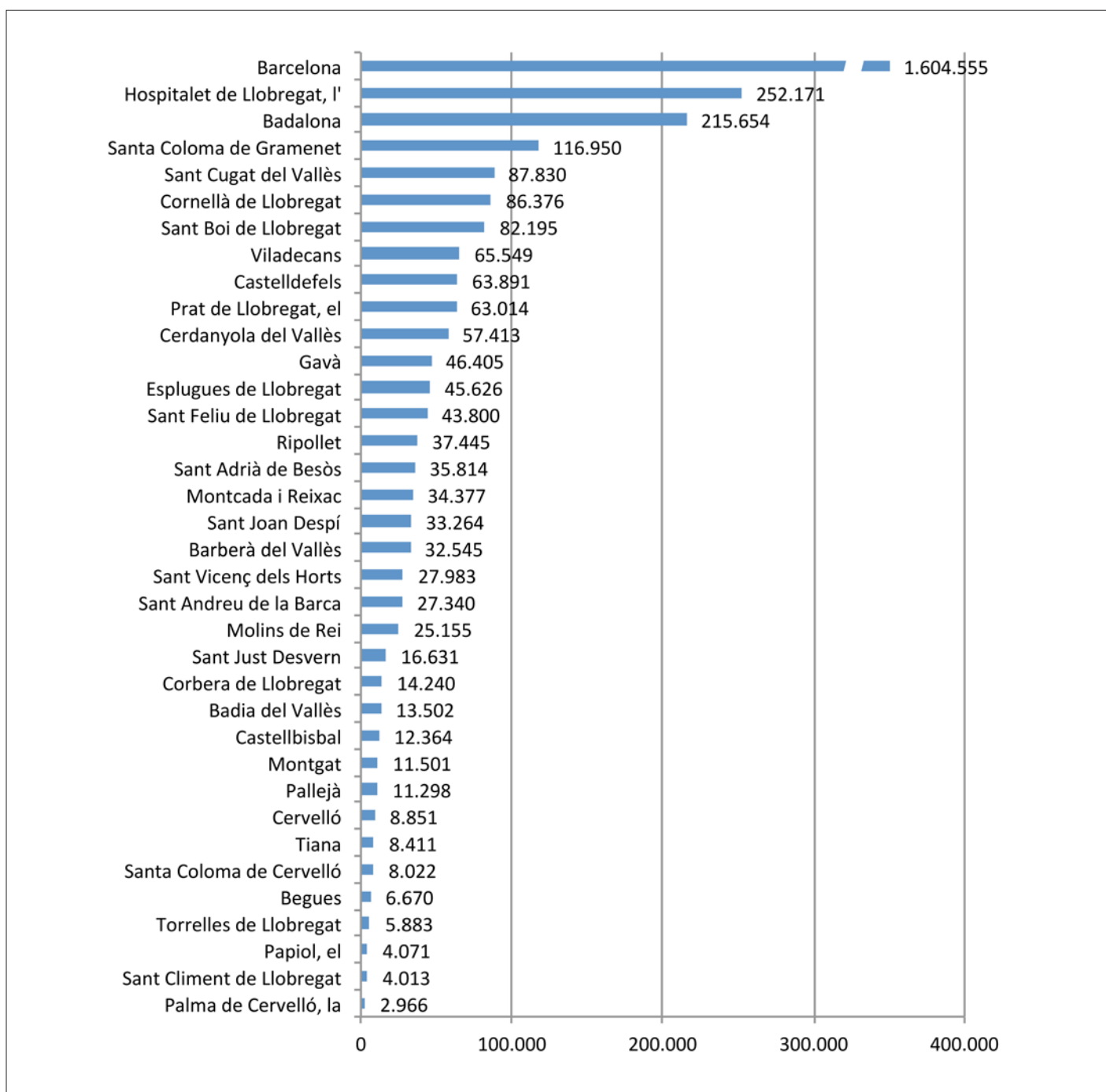

Font: Idescat a partir del Padró municipal d'habitants

28. Variació de la població total de l'AMB, en valor absolut i en %; 2014-2015

Municipi	2014	2015	Variació absoluta 2014-15	Variació percentual 2014-15
Badalona	217.210	215.654	-1.556	-0,72
Badia del Vallès	13.553	13.502	-51	-0,38
Barberà del Vallès	32.550	32.545	-5	-0,02
Barcelona	1.602.386	1.604.555	2.169	0,14
Begues	6.620	6.670	50	0,76
Castellbisbal	12.434	12.364	-70	-0,56
Castelldefels	63.255	63.891	636	1,01
Cerdanyola del Vallès	57.402	57.413	11	0,02
Cervelló	8.811	8.851	40	0,45
Corbera de Llobregat	14.237	14.240	3	0,02
Cornellà de Llobregat	86.234	86.376	142	0,16
Esplugues de Llobregat	46.133	45.626	-507	-1,10
Gavà	46.326	46.405	79	0,17
Hospitalet de Llobregat, l'	253.518	252.171	-1.347	-0,53
Molins de Rei	25.152	25.155	3	0,01
Montcada i Reixac	34.394	34.377	-17	-0,05
Montgat	11.315	11.501	186	1,64
Pallejà	11.253	11.298	45	0,40
Palma de Cervelló, la	3.002	2.966	-36	-1,20
Papiol, el	4.023	4.071	48	1,19
Prat de Llobregat, el	62.866	63.014	148	0,24
Ripollet	37.233	37.445	212	0,57
Sant Adrià de Besòs	35.386	35.814	428	1,21
Sant Andreu de la Barca	27.268	27.340	72	0,26
Sant Boi de Llobregat	83.107	82.195	-912	-1,10
Sant Climent de Llobregat	3.938	4.013	75	1,90
Sant Cugat del Vallès	87.118	87.830	712	0,82
Sant Feliu de Llobregat	43.715	43.800	85	0,19
Sant Joan Despí	32.981	33.264	283	0,86
Sant Just Desvern	16.389	16.631	242	1,48
Sant Vicenç dels Horts	28.103	27.983	-120	-0,43
Santa Coloma de Cervelló	8.038	8.022	-16	-0,20
Santa Coloma de Gramenet	118.738	116.950	-1.788	-1,51
Tiana	8.314	8.411	97	1,17
Torrelles de Llobregat	5.851	5.883	32	0,55
Viladecans	65.358	65.549	191	0,29
Total AMB	3.214.211	3.213.775	-436	-0,01
AMB menys Barcelona	1.611.825	1.609.220	-2.605	-0,16
Catalunya	7.518.903	7.508.106	-10.797	-0,14

Font: Idescat a partir del Padró municipal d'habitants

29. Variació de la població de l'AMB per municipis, en %; 2001-2008

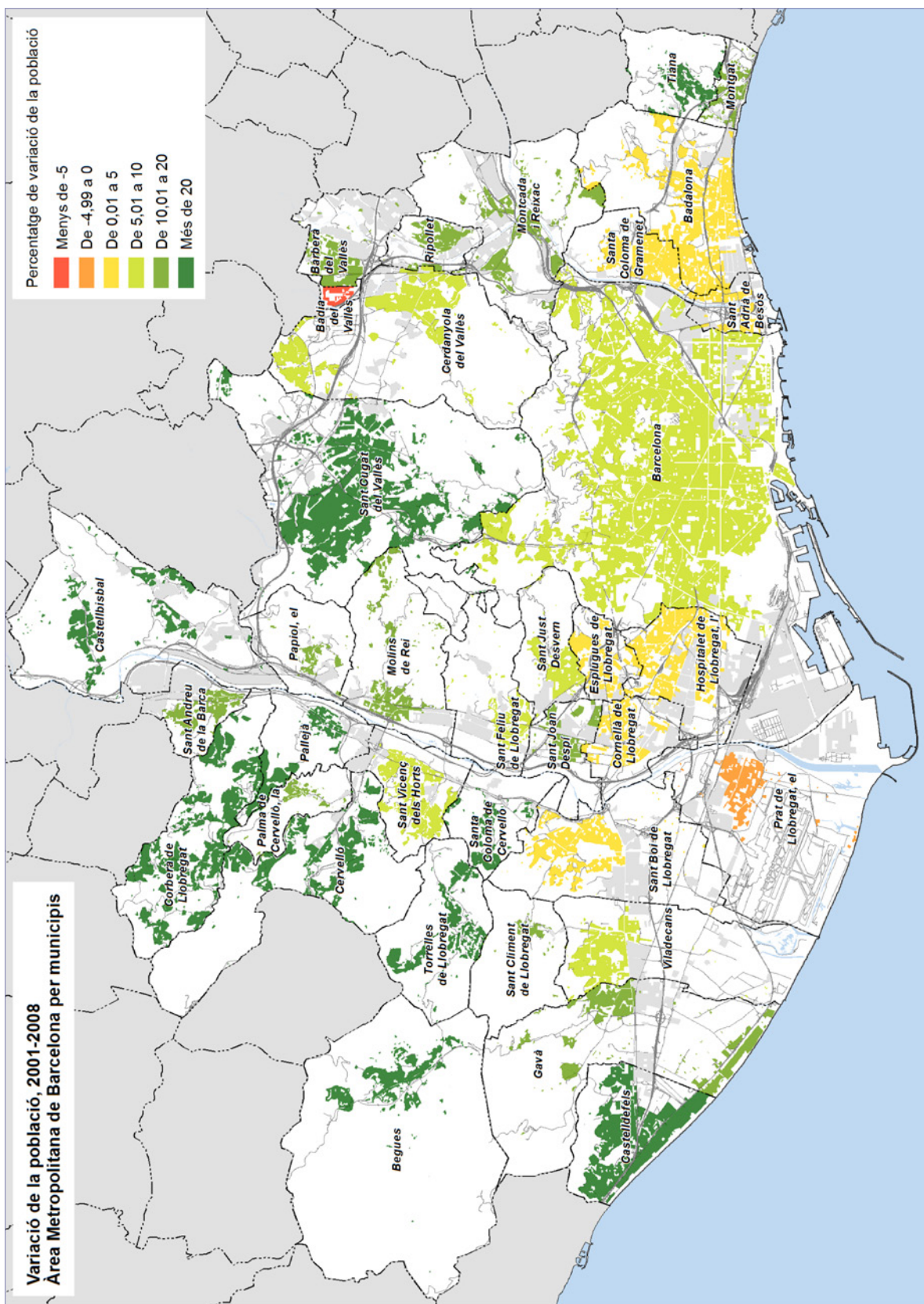

Font: IERMB a partir del Padró municipal d'habitants, Idescat

30. Variació de la població de l'AMB per municipis, en %; 2008-2015

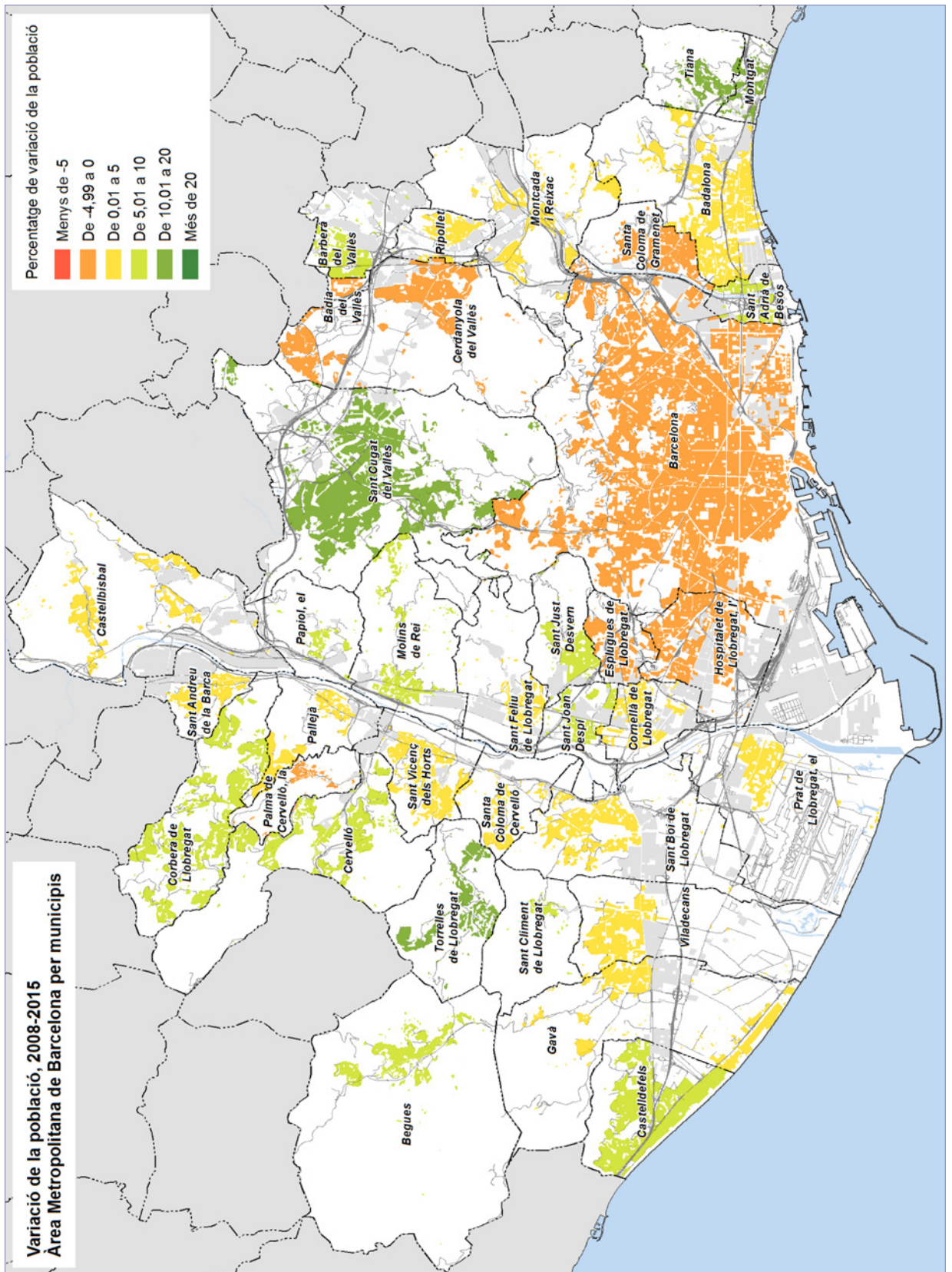

Font: IERMB a partir del Padró municipal d'habitants, Idescat

2.2 CREIXEMENT DEMOGRÀFIC

2.2.1 AMB I CATALUNYA

31. Naixements, defuncions i creixement natural de la població a l'AMB i Catalunya; 2002-2014

Any	Naixements		Defuncions		Creixement natural	
	AMB	Catalunya	AMB	Catalunya	AMB	Catalunya
2002	29.876	68.315	26.557	57.278	3.319	11.037
2003	31.301	72.980	27.907	60.076	3.394	12.904
2004	32.358	76.687	25.900	57.096	6.458	19.591
2005	33.143	79.547	27.831	61.129	5.312	18.418
2006	33.408	82.077	25.988	57.256	7.420	24.821
2007	33.720	83.716	26.698	59.352	7.022	24.364
2008	35.220	89.024	26.442	59.485	8.778	29.539
2009	33.634	84.849	26.516	59.644	7.118	25.205
2010	33.487	84.015	25.975	59.069	7.512	24.946
2011	32.490	80.861	26.048	59.586	6.442	21.275
2012	31.615	77.438	27.833	62.977	3.782	14.461
2013	29.718	71.591	26.651	60.807	3.067	10.784
2014	29.854	71.589	26.875	61.319	2.979	10.270

Font: Idescat, a partir del Moviment Natural de la Població de l'INE

32. Creixement natural de la població a l'AMB i Catalunya, 2002-2014

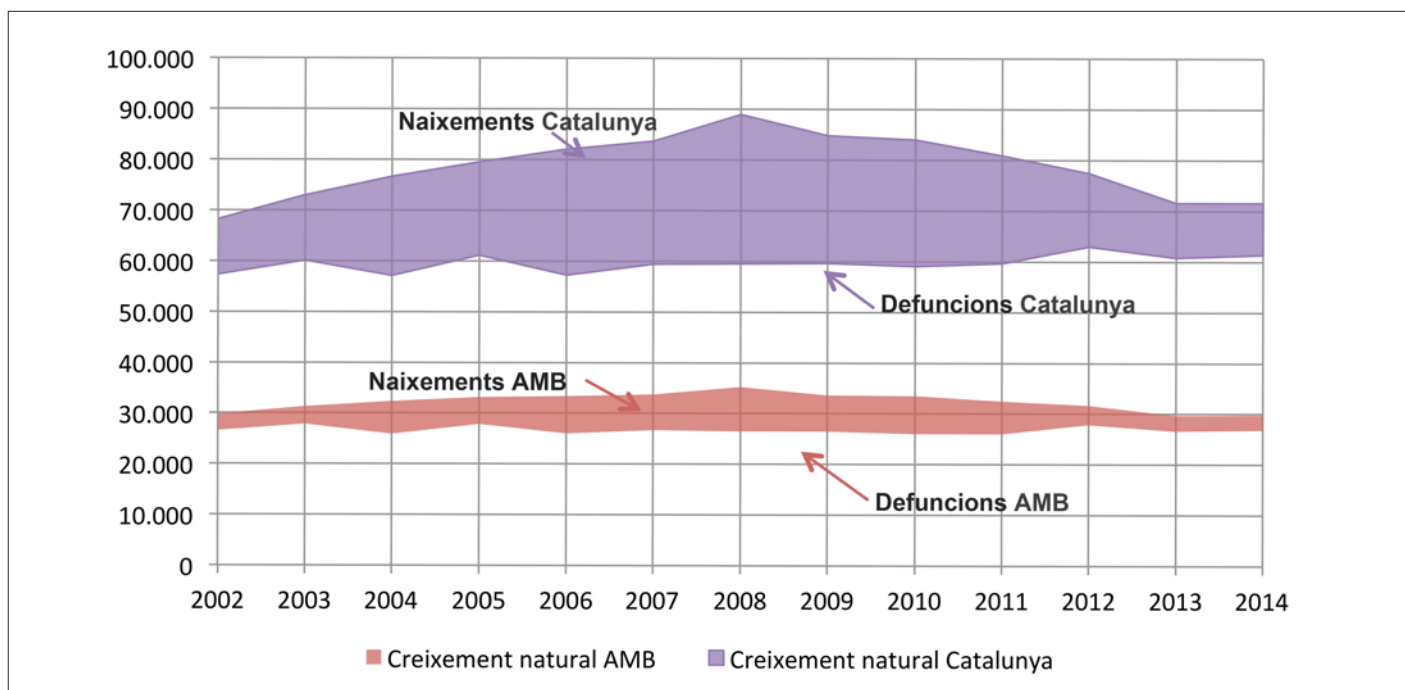

Font: Idescat, a partir del Moviment Natural de la Població de l'INE

33. Creixement total, creixement natural i creixement migratori a l'AMB i Catalunya; 2002-2014

Any	Creixement total (1)		Creixement natural (2)		Creixement migratori (1)-(2)	
	AMB	Catalunya	AMB	Catalunya	AMB	Catalunya
2002	46.118	145.075	3.319	11.037	42.799	134.038
2003	84.768	197.706	3.394	12.904	81.374	184.802
2004	13.568	109.173	6.458	19.591	7.110	89.582
2005	45.036	181.887	5.312	18.418	39.724	163.469
2006	25.323	139.491	7.420	24.821	17.903	114.670
2007	-10.701	75.811	7.022	24.364	-17.723	51.447
2008	36.081	153.570	8.778	29.539	27.303	124.031
2009	31.610	111.342	7.118	25.205	24.492	86.137
2010	6.987	36.961	7.512	24.946	-525	12.015
2011	1.886	27.237	6.442	21.275	-4.556	5.962
2012	12.393	31.290	3.782	14.461	8.611	16.829
2013	-10.768	-17.258	3.067	10.784	-13.835	-28.042
2014	-14.358	-34.747	2.979	10.270	-17.337	-45.017

Nota: El creixement total és la població del darrer any disponible menys la població de l'any anterior
 Font: Idescat a partir del Padró municipal d'habitants i del Moviment Natural de la Població de l'INE

34. Creixement total, natural i migratori de la població de l'AMB; 2002-2014

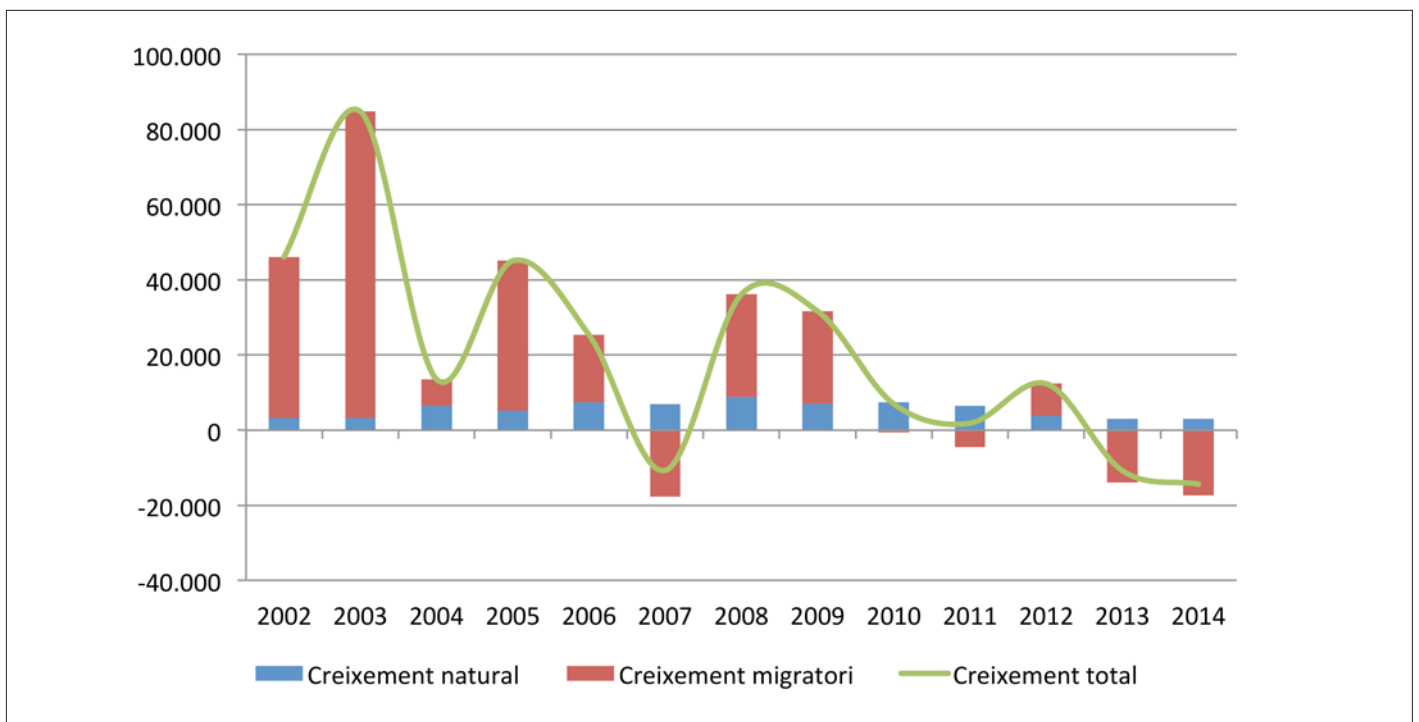

Font: Idescat, a partir del Moviment Natural de la Població de l'INE

2.2.2 ELS MUNICIPIS DE L'AMB

35. Creixement natural de la població en els municipis de l'AMB, 2012-2014

Municipi	Naixements (1)			Defuncions (2)			Creixement natural (1)-(2)		
	2012	2013	2014	2012	2013	2014	2012	2013	2014
Badalona	2.359	2.063	2.062	1.606	1.583	1.531	753	480	531
Badia del Vallès	142	119	121	100	90	97	42	29	24
Barberà del Vallès	385	352	344	202	196	210	183	156	134
Barcelona	14.584	14.018	14.065	16.110	15.337	15.454	-1.526	-1.319	-1.389
Begues	74	51	74	34	28	39	40	23	35
Castellbisbal	118	127	120	54	53	62	64	74	58
Castelldefels	678	601	623	425	382	410	253	219	213
Cerdanyola del Vallès	528	468	463	394	348	390	134	120	73
Cervelló	79	106	85	83	66	74	-4	40	11
Corbera de Llobregat	169	148	144	101	93	124	68	55	20
Cornellà de Llobregat	829	728	833	676	687	676	153	41	157
Esplugues de Llobregat	385	373	364	328	392	369	57	-19	-5
Gavà	482	435	459	340	320	273	142	115	186
Hospitalet de Llobregat, l'	2.474	2.332	2.314	2.178	2.039	2.090	296	293	224
Molins de Rei	285	289	251	181	162	144	104	127	107
Montcada i Reixac	389	373	385	211	234	217	178	139	168
Montgat	143	141	131	57	51	55	86	90	76
Pallejà	136	124	103	94	90	106	42	34	-3
Palma de Cervelló, la	29	27	21	20	11	14	9	16	7
Papiol, el	40	54	46	24	27	23	16	27	23
Prat de Llobregat, el	655	611	634	490	483	477	165	128	157
Ripollet	416	415	413	219	196	191	197	219	222
Sant Adrià de Besòs	393	361	409	275	249	311	118	112	98
Sant Andreu de la Barca	364	343	311	176	191	180	188	152	131
Sant Boi de Llobregat	901	794	853	680	632	649	221	162	204
Sant Climent de Llobregat	50	37	48	17	20	24	33	17	24
Sant Cugat del Vallès	967	983	974	481	457	493	486	526	481
Sant Feliu de Llobregat	423	365	392	313	299	307	110	66	85
Sant Joan Despí	331	341	278	184	188	178	147	153	100
Sant Just Desvern	171	174	150	110	147	120	61	27	30
Sant Vicenç dels Horts	299	241	271	183	201	194	116	40	77
Santa Coloma de Cervelló	97	50	73	49	48	40	48	2	33
Santa Coloma de Gramenet	1.323	1.219	1.178	956	886	869	367	333	309
Tiana	86	76	76	50	49	45	36	27	31
Torrelles de Llobregat	73	55	59	34	30	35	39	25	24
Viladecans	758	724	727	398	386	404	360	338	323
Total AMB	31.615	29.718	29.854	27.833	26.651	26.875	3.782	3.067	2.979
AMB menys Barcelona	17.031	15.700	15.789	11.723	11.314	11.421	5.308	4.386	4.368
Catalunya	77.438	71.591	71.589	62.977	60.807	61.319	14.461	10.784	10.270

Font: Idescat, a partir del Moviment Natural de la Població de l'INE

36. Creixement total, natural i migratori de la població en els municipis de l'AMB; 2012-2014

Municipi	Creixement total (1)			Creixement natural (2)			Creixement migratori (1)-(2)		
	2012	2013	2014	2012	2013	2014	2012	2013	2014
Badalona	1.191	-1269	-2498	753	480	531	438	-1749	-3029
Badia del Vallès	-80	-32	22	42	29	24	-122	-61	-2
Barberà del Vallès	403	144	-30	183	156	134	220	-12	-164
Barcelona	5.495	-9121	-9436	-1.526	-1319	-1389	7.021	-7802	-8047
Begues	94	70	30	40	23	35	54	47	-5
Castellbisbal	140	-38	65	64	74	58	76	-112	7
Castelldefels	-150	88	178	253	219	213	-403	-131	-35
Cerdanyola del Vallès	-355	-250	-240	134	120	73	-489	-370	-313
Cervelló	9	61	90	-4	40	11	13	21	79
Corbera de Llobregat	167	84	-78	68	55	20	99	29	-98
Cornellà de Llobregat	215	-771	-453	153	41	157	62	-812	-610
Esplugues de Llobregat	39	-59	-534	57	-19	-5	-18	-40	-529
Gavà	238	-111	-51	142	115	186	96	-226	-237
Hospitalet de Llobregat, l'	992	-3001	-538	296	293	224	696	-3294	-762
Molins de Rei	233	73	274	104	127	107	129	-54	167
Montcada i Reixac	457	174	-469	178	139	168	279	35	-637
Montgat	120	196	260	86	90	76	34	106	184
Pallejà	-17	-47	45	42	34	-3	-59	-81	48
Palma de Cervelló, la	4	-32	11	9	16	7	-5	-48	4
Papiol, el	73	27	-18	16	27	23	57	0	-41
Prat de Llobregat, el	-337	257	-553	165	128	157	-502	129	-710
Ripollet	74	-188	-1	197	219	222	-123	-407	-223
Sant Adrià de Besòs	325	340	564	118	112	98	207	228	466
Sant Andreu de la Barca	212	23	-61	188	152	131	24	-129	-192
Sant Boi de Llobregat	210	338	-301	221	162	204	-11	176	-505
Sant Climent de Llobregat	-7	20	18	33	17	24	-40	3	-6
Sant Cugat del Vallès	1.609	1162	1010	486	526	481	1.123	636	529
Sant Feliu de Llobregat	575	98	-54	110	66	85	465	32	-139
Sant Joan Despí	386	20	169	147	153	100	239	-133	69
Sant Just Desvern	-379	985	-470	61	27	30	-440	958	-500
Sant Vicenç dels Horts	-53	97	-78	116	40	77	-169	57	-155
Santa Coloma de Cervelló	33	96	-22	48	2	33	-15	94	-55
Santa Coloma de Gramenet	-231	-564	-1291	367	333	309	-598	-897	-1600
Tiana	178	70	93	36	27	31	142	43	62
Torrelles de Llobregat	79	36	75	39	25	24	40	11	51
Viladecans	451	256	-86	360	338	323	91	-82	-409
Total AMB	12.393	-10.768	-14.358	3.782	3.067	2.979	8.611	-13.835	-17.337
AMB menys Barcelona	6.898	-1.647	-4.922	5.308	4.386	4.368	1.590	-6.033	-9.290
Catalunya	31.290	-17.258	-34.747	14.461	10.784	10.270	16.829	-28.042	-45.017

Font: Idescat a partir del Padró municipal d'habitants i del Moviment Natural de la Població de l'INE

2.3 MOVIMENTS MIGRATORIS EXTERNS

37. Emigració i immigració exterior de la província de Barcelona segons nacionalitat, 2005-2014

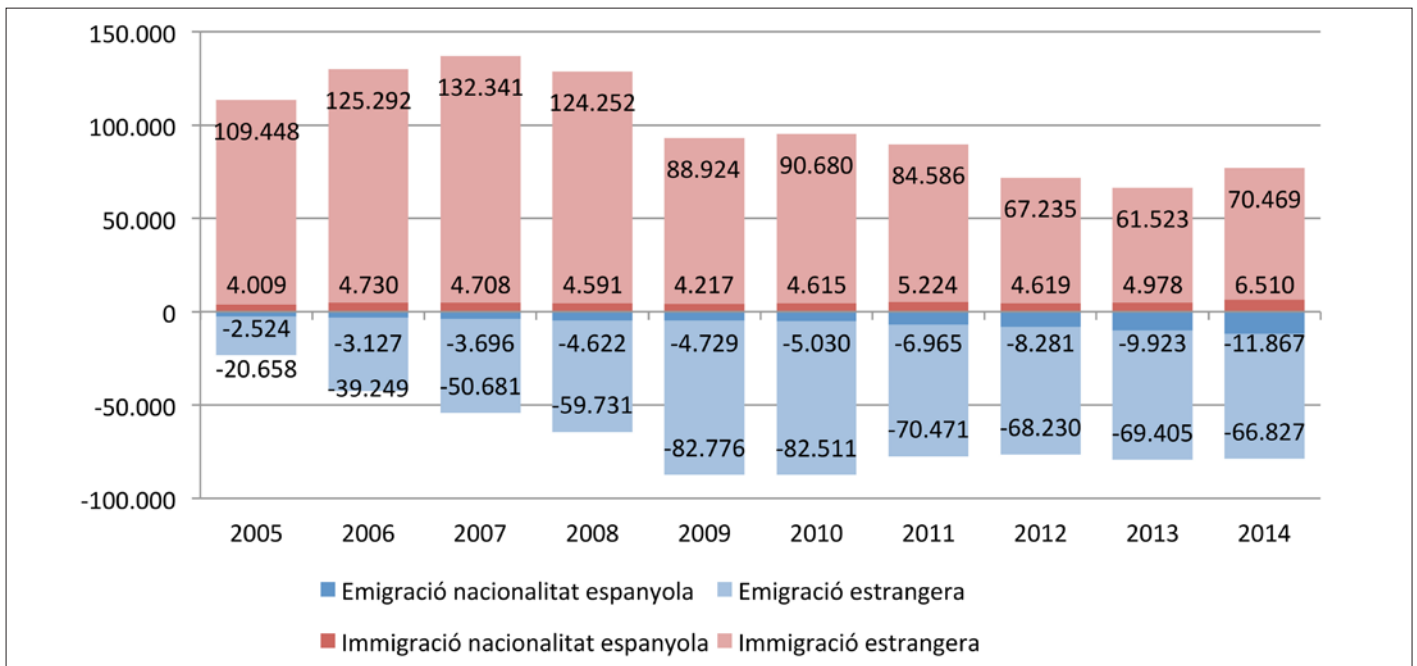

Font: Idescat, a partir de l'Estadística de variacions residencials de l'INE

38. Emigració i immigració exterior de l'AMB, 2005-2014

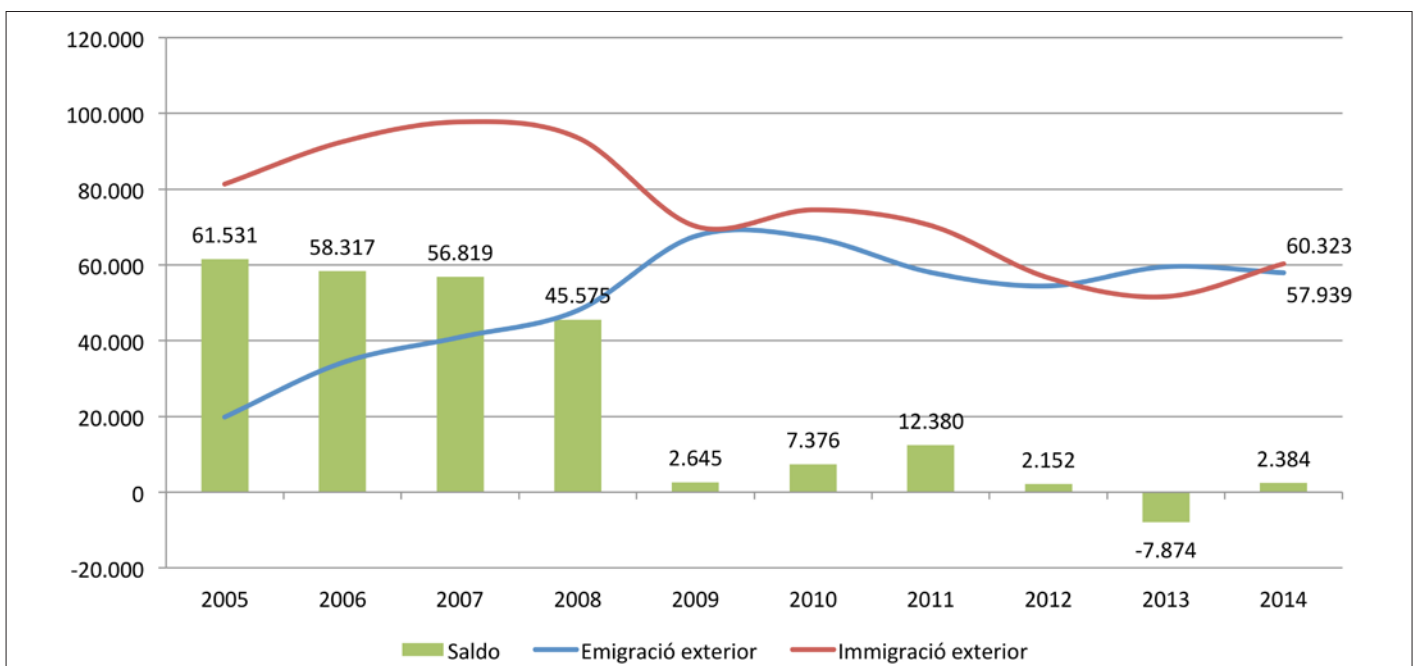

Font: Idescat, a partir de l'Estadística de variacions residencials de l'INE

39. Població estrangera sobre la població total en els municipis de l'AMB i variacions en punts percentuals, 2001-2010 i 2011-2015

Municipi	2001	2010	Variació 2001-2010	2011	2015	Variació 2011-2015
Badalona	2,3	14,7	12,4	14,8	12,2	-2,6
Badia del Vallès	0,3	6,0	5,7	6,2	5,4	-0,8
Barberà del Vallès	1,1	7,6	6,5	7,7	6,5	-1,1
Barcelona	4,8	17,5	12,6	17,2	16,4	-0,9
Begues	2,8	7,9	5,1	7,3	5,0	-2,3
Castellbisbal	2,4	7,3	4,9	6,9	5,3	-1,6
Castelldefels	8,5	22,4	13,8	22,0	18,2	-3,7
Cerdanyola del Vallès	2,2	10,3	8,1	10,0	8,2	-1,8
Cervelló	2,9	6,8	3,9	6,6	5,2	-1,4
Corbera de Llobregat	3,6	10,1	6,5	10,1	7,7	-2,4
Cornellà de Llobregat	3,3	17,8	14,4	17,4	13,8	-3,6
Esplugues de Llobregat	3,3	14,3	11,0	13,8	10,5	-3,4
Gavà	2,5	12,5	10,0	12,2	9,6	-2,6
Hospitalet de Llobregat, l'	4,4	23,3	18,8	22,5	18,2	-4,4
Molins de Rei	0,7	6,0	5,3	5,6	5,3	-0,4
Montcada i Reixac	1,8	11,8	10,0	11,7	9,6	-2,1
Montgat	1,6	5,7	4,1	5,8	5,8	-0,0
Pallejà	1,6	7,1	5,5	6,3	5,3	-1,0
Palma de Cervelló, la	3,3	7,9	4,6	7,1	5,0	-2,1
Papiol, el	2,0	8,4	6,4	7,4	5,5	-1,9
Prat de Llobregat, el	2,6	9,8	7,2	9,5	7,2	-2,2
Ripollet	2,1	12,0	10,0	11,8	10,2	-1,6
Sant Adrià de Besòs	1,4	9,7	8,3	9,7	11,3	1,6
Sant Andreu de la Barca	4,0	11,7	7,7	11,4	9,1	-2,3
Sant Boi de Llobregat	2,3	10,3	8,0	10,3	8,8	-1,5
Sant Climent de Llobregat	0,9	3,0	2,1	2,9	1,9	-1,0
Sant Cugat del Vallès	5,8	14,3	8,4	13,4	11,4	-2,1
Sant Feliu de Llobregat	1,8	9,1	7,2	8,1	6,6	-1,6
Sant Joan Despí	1,8	8,5	6,7	7,6	6,4	-1,2
Sant Just Desvern	5,8	12,2	6,5	13,0	8,5	-4,6
Sant Vicenç dels Horts	2,8	8,7	6,0	8,3	6,5	-1,9
Santa Coloma de Cervelló	1,5	4,0	2,4	3,8	3,1	-0,7
Santa Coloma de Gramenet	3,5	22,0	18,5	22,5	19,2	-3,3
Tiana	1,3	3,4	2,1	3,4	3,2	-0,2
Torrelles de Llobregat	2,6	6,0	3,4	5,9	4,9	-1,1
Viladecans	2,8	9,1	6,2	8,7	6,8	-1,9
Total AMB	4,0	16,1	12,1	15,8	14,1	-1,8

Font: Idescat a partir del Padró municipal d'habitants

2.4 POBLACIÓ ESTRANGERA

40. Població estrangera a l'AMB, 2000-2015

Any	Població estrangera	% Creixement anual de la població estrangera	% Població estrangera sobre el total de població de l'AMB	Creixement població estrangera, 2000=100
2000	76.174		2,6	100
2001	118.335	55,3	4,0	155
2002	182.749	54,4	6,1	240
2003	270.752	48,2	8,8	355
2004	316.092	16,7	10,2	415
2005	379.977	20,2	12,1	499
2006	425.064	11,9	13,4	558
2007	436.298	2,6	13,8	573
2008	482.794	10,7	15,2	634
2009	517.258	7,1	16,1	679
2010	518.700	0,3	16,1	681
2011	510.332	-1,6	15,8	670
2012	514.157	0,7	15,9	675
2013	504.140	-1,9	15,6	662
2014	479.582	-4,9	14,9	630
2015	451.868	-5,8	14,1	593

Font: Idescat a partir del Padró municipal d'habitants

41. Població estrangera a l'AMB, 2000-2015

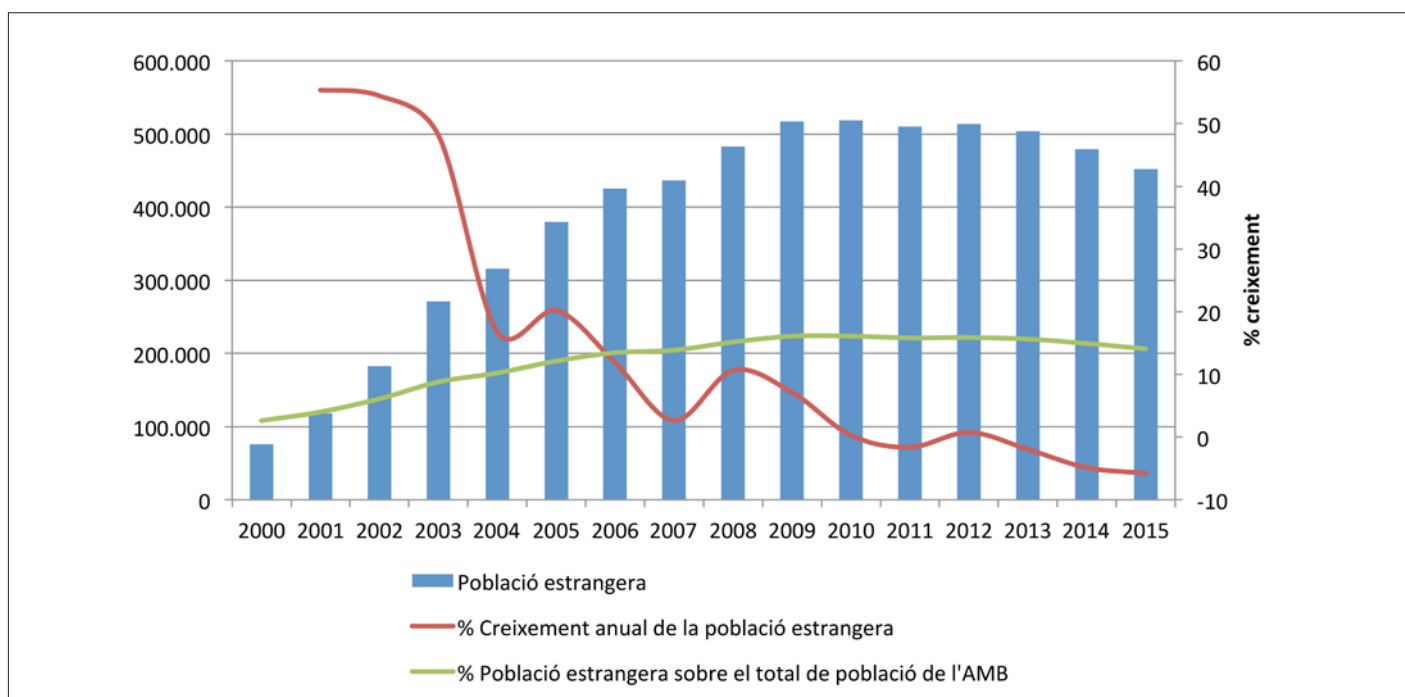

Font: Idescat a partir del Padró municipal d'habitants

42. Percentatge de la població estrangera sobre el total, AMB per municipis; 2015

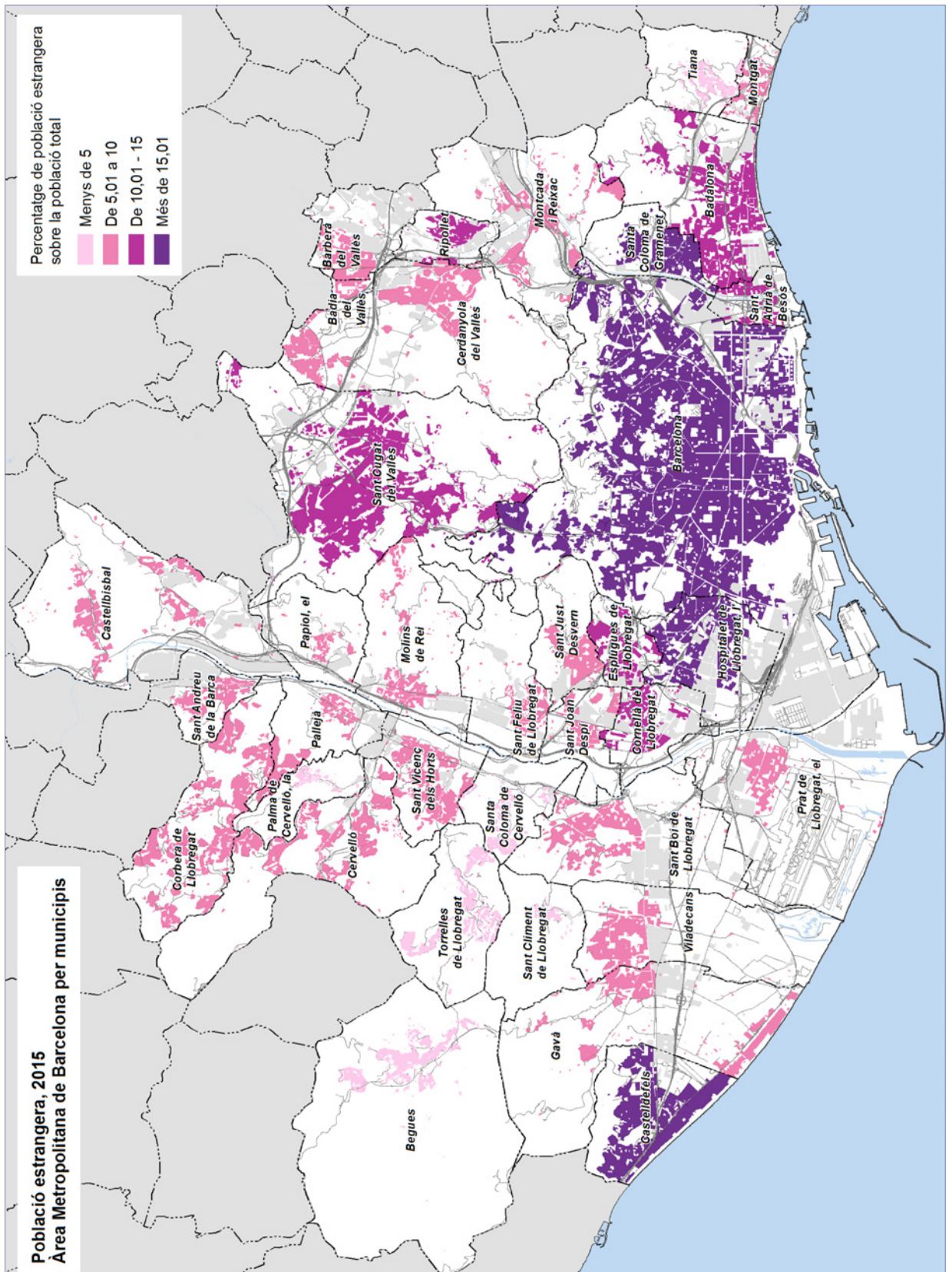

Font: IERMB a partir del Padró municipal d'habitants, Idescat

43. Població estrangera en els municipis de l'AMB segons continent d'origen, 2015

Municipi	Població estrangera	% Població estrangera / població total	Origen de la població estrangera (%)			
			Europa	Àfrica	Amèrica	Àsia i Oceania
Badalona	26.375	12,2	15,8	23,0	21,7	39,5
Badia del Vallès	725	5,4	12,6	61,9	22,1	3,4
Barberà del Vallès	2.124	6,5	26,2	23,1	29,3	21,4
Barcelona	262.459	16,4	37,4	7,5	31,9	23,2
Begues	333	5,0	55,3	5,1	33,0	6,6
Castellbisbal	655	5,3	30,7	34,7	28,9	5,8
Castelldefels	11.653	18,2	63,5	6,9	21,3	8,3
Cerdanyola del Vallès	4.729	8,2	30,3	15,1	38,5	16,1
Cervelló	460	5,2	45,9	20,9	25,7	7,6
Corbera de Llobregat	1.092	7,7	30,6	18,6	48,2	2,7
Cornellà de Llobregat	11.893	13,8	21,1	30,1	37,8	11,0
Esplugues de Llobregat	4.781	10,5	30,2	11,6	48,3	10,0
Gavà	4.465	9,6	45,7	20,7	23,5	10,1
Hospitalet de Llobregat, l'	45.786	18,2	13,4	16,1	50,3	20,3
Molins de Rei	1.321	5,3	24,5	21,8	42,9	10,8
Montcada i Reixac	3.299	9,6	20,0	36,3	29,7	14,0
Montgat	663	5,8	49,9	6,5	30,9	12,7
Pallejà	599	5,3	50,4	18,0	26,5	5,0
Palma de Cervelló, la	148	5,0	24,3	18,2	44,6	12,8
Papiol, el	224	5,5	22,8	42,9	30,4	4,0
Prat de Llobregat, el	4.559	7,2	27,2	33,5	25,1	14,2
Ripollet	3.808	10,2	23,6	35,6	27,3	13,4
Sant Adrià de Besòs	4.035	11,3	20,5	17,7	31,5	30,3
Sant Andreu de la Barca	2.484	9,1	18,4	51,0	20,3	10,3
Sant Boi de Llobregat	7.254	8,8	15,1	41,4	29,4	14,1
Sant Climent de Llobregat	76	1,9	47,4	21,1	30,3	1,3
Sant Cugat del Vallès	9.976	11,4	46,7	6,3	38,4	8,7
Sant Feliu de Llobregat	2.877	6,6	30,6	23,2	31,2	15,1
Sant Joan Despí	2.137	6,4	29,1	29,7	30,8	10,4
Sant Just Desvern	1.406	8,5	55,7	5,1	31,9	7,3
Sant Vicenç dels Horts	1.808	6,5	23,6	50,1	16,3	10,0
Santa Coloma de Cervelló	246	3,1	62,2	6,9	22,8	8,1
Santa Coloma de Gramenet	22.415	19,2	11,4	22,7	24,7	41,1
Tiana	272	3,2	51,5	8,5	33,5	6,6
Torrelles de Llobregat	287	4,9	58,2	15,0	23,7	3,1
Viladecans	4.444	6,8	24,1	39,2	22,9	13,9
Total AMB	451.868	14,1	31,6	13,4	32,6	22,4
AMB menys Barcelona	189.409	11,8	23,5	21,6	33,6	21,3
Catalunya	1.028.069	13,7	33,4	28,3	24,6	13,7

Font: Idescat a partir del Padró municipal d'habitants

2.5 ESTRUCTURA DE LA POBLACIÓ

44. Població a Barcelona, la resta de l'AMB, l'AMB i Catalunya segons edat i lloc de naixement, en % sobre la població total; 2014

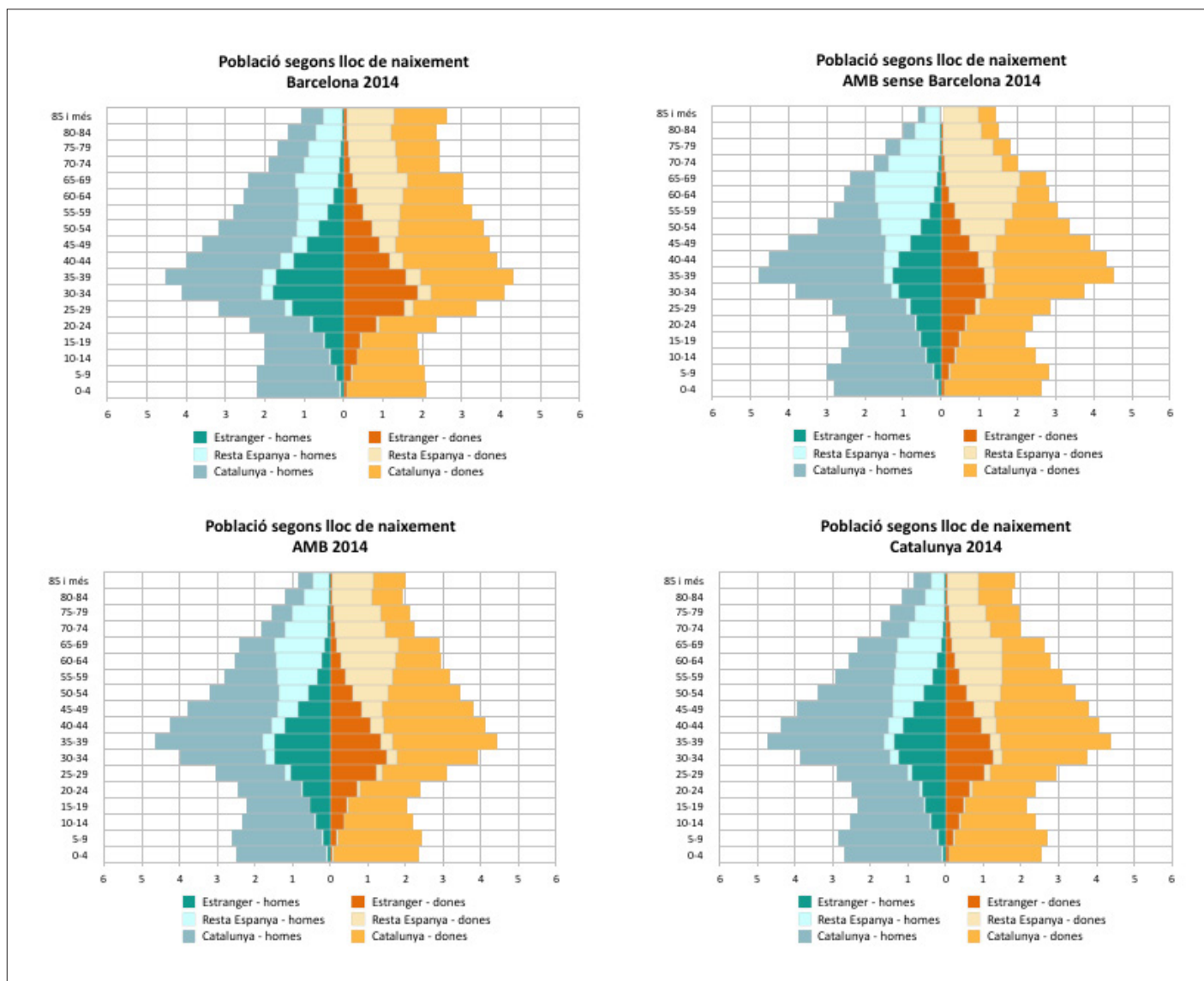

Font: Àrea Metropolitana de Barcelona

45. Estructura de la població en els municipis de l'AMB per grans grups d'edat i índex d'envelliment, 2015

Municipi	Població 2015	% Població			
		% Població de 0 a 14 anys	% Població de 15 a 64 anys	% Població de 65 anys i més	Índex d'envelliment
Badalona	215.654	15,9	66,3	17,7	111,1
Badia del Vallès	13.502	15,7	65,5	18,8	119,9
Barberà del Vallès	32.545	17,4	68,1	14,5	83,6
Barcelona	1.604.555	12,6	65,8	21,6	171,9
Begues	6.670	19,8	69,0	11,3	56,9
Castellbisbal	12.364	20,1	67,6	12,3	61,4
Castelldefels	63.891	17,4	69,0	13,7	78,6
Cerdanyola del Vallès	57.413	15,3	68,0	16,7	108,6
Cervelló	8.851	17,4	67,6	15,0	86,5
Corbera de Llobregat	14.240	18,7	68,0	13,3	70,8
Cornellà de Llobregat	86.376	15,4	64,9	19,7	128,2
Esplugues de Llobregat	45.626	13,8	64,6	21,6	157,2
Gavà	46.405	16,8	66,9	16,3	96,8
Hospitalet de Llobregat, l'	252.171	14,0	65,5	20,5	146,9
Molins de Rei	25.155	17,9	65,9	16,2	90,3
Montcada i Reixac	34.377	17,7	67,2	15,1	85,3
Montgat	11.501	17,3	68,6	14,2	82,0
Pallejà	11.298	19,4	66,3	14,3	73,8
Palma de Cervelló, la	2.966	15,6	70,9	13,5	86,0
Papiol, el	4.071	17,4	66,8	15,8	90,4
Prat de Llobregat, el	63.014	15,8	66,4	17,7	111,9
Ripollet	37.445	18,8	67,1	14,2	75,5
Sant Adrià de Besòs	35.814	17,1	65,4	17,5	101,9
Sant Andreu de la Barca	27.340	20,0	66,8	13,2	66,0
Sant Boi de Llobregat	82.195	16,0	66,1	17,9	111,7
Sant Climent de Llobregat	4.013	20,6	67,0	12,4	60,1
Sant Cugat del Vallès	87.830	20,3	67,2	12,5	61,6
Sant Feliu de Llobregat	43.800	16,9	65,7	17,4	102,9
Sant Joan Despí	33.264	17,6	66,2	16,2	91,7
Sant Just Desvern	16.631	16,9	64,6	18,5	109,8
Sant Vicenç dels Horts	27.983	17,0	67,8	15,2	89,2
Santa Coloma de Cervelló	8.022	22,1	66,0	12,0	54,3
Santa Coloma de Gramenet	116.950	15,5	65,1	19,4	125,5
Tiana	8.411	17,7	67,9	14,4	81,1
Torrelles de Llobregat	5.883	20,3	67,9	11,8	58,2
Viladecans	65.549	18,2	66,8	15,0	82,3
Total AMB	3.213.775	14,5	66,1	19,4	133,9
AMB menys Barcelona	1.609.220	16,4	66,3	17,2	104,9
Catalunya	7.508.106	15,8	66,1	18,1	115,1

Nota: Índex d'envelliment és el quocient entre el nombre de persones de 65 anys i més i el nombre de joves menors de 15 anys
Font: Idescat a partir del Padró municipal d'habitants

46. Població del municipi de Barcelona, la resta de l'AMB, l'AMB i Catalunya, per trams d'edat i sexe, en % sobre la població total; 2005 i 2015

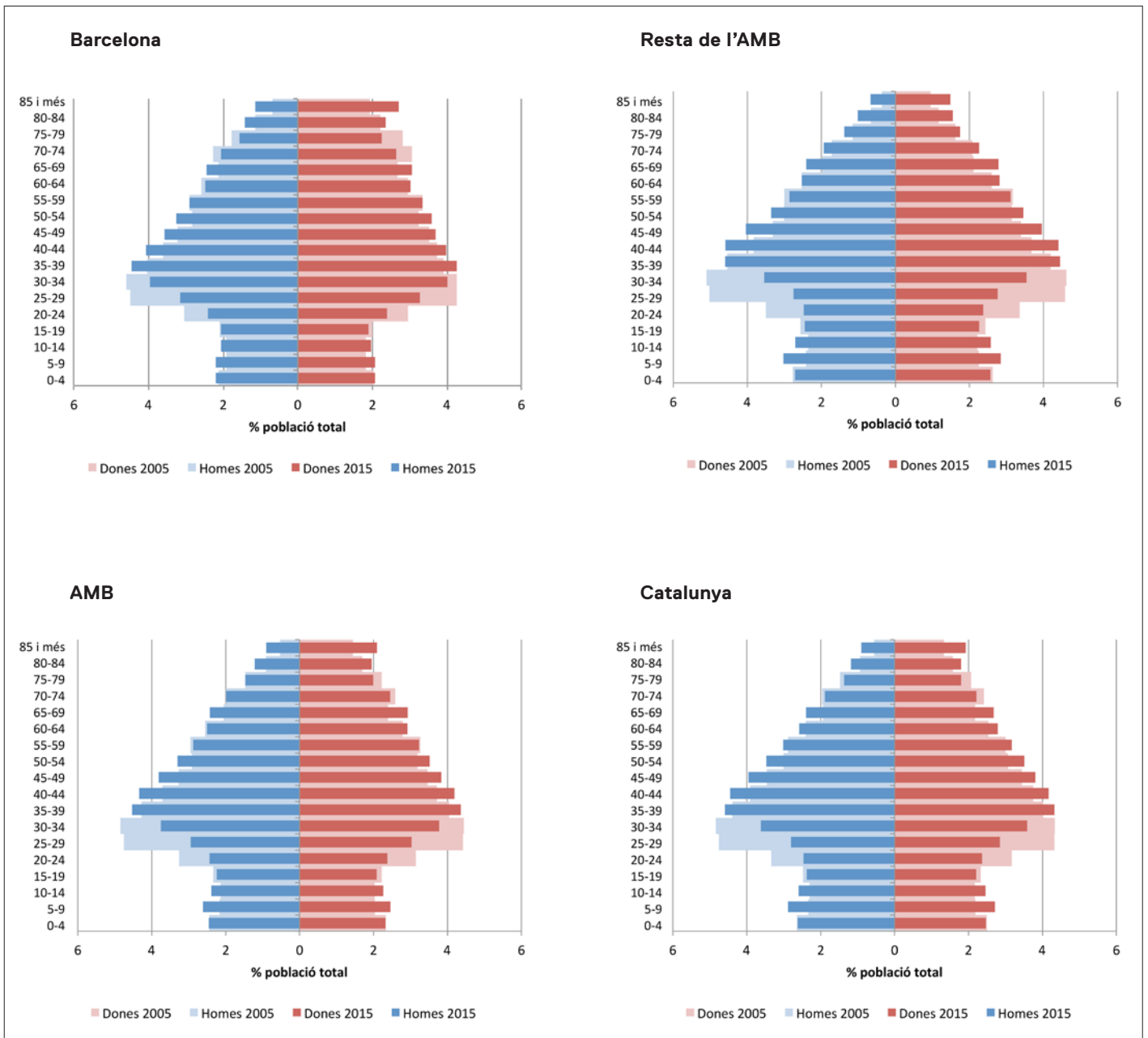

Font: IERMB a partir del Padró municipal d'habitants, Idescat

47. Població de l'AMB, per trams d'edat i sexe, en % sobre la població total; 2005 i 2015

AMB	Homes 2005	Homes 2015	Dones 2005	Dones 2015
0-4	2,4	2,5	2,3	2,3
5-9	2,2	2,6	2,0	2,5
10-14	2,1	2,4	2,0	2,3
15-19	2,3	2,2	2,2	2,1
20-24	3,3	2,4	3,2	2,4
25-29	4,8	2,9	4,4	3,0
30-34	4,8	3,8	4,4	3,8
35-39	4,3	4,5	4,0	4,4
40-44	3,7	4,3	3,7	4,2
45-49	3,3	3,8	3,5	3,8
50-54	2,9	3,3	3,2	3,5
55-59	3,0	2,9	3,3	3,2
60-64	2,6	2,5	2,8	2,9
65-69	2,1	2,4	2,4	2,9
70-74	2,0	2,0	2,6	2,5
75-79	1,5	1,5	2,2	2,0
80-84	0,9	1,2	1,7	2,0
85 i més	0,5	0,9	1,4	2,1

Font: IERMB a partir del Padró municipal d'habitants, Idescat

2.6 INDICADORS DEMOGRÀFICS

48. Índex d'envelliment a l'AMB i Catalunya, 2000-2015

Any	AMB	Catalunya
2000	140,8	127,3
2001	141,2	128,0
2002	140,5	127,1
2003	137,9	124,5
2004	135,4	121,3
2005	131,5	116,5
2006	131,7	115,2
2007	131,0	113,1
2008	128,9	110,3
2009	127,9	108,7
2010	127,1	108,0
2011	127,7	108,4
2012	128,2	108,8
2013	129,7	110,3
2014	131,9	112,8
2015	133,9	115,1

Nota: Índex d'envelliment és el quocient entre el nombre de persones de 65 anys i més i el nombre de joves menors de 15 anys
 Font: IERMB a partir del Padró municipal d'habitants, Idescat

49. Índex d'envelliment a l'AMB per municipis, 2015

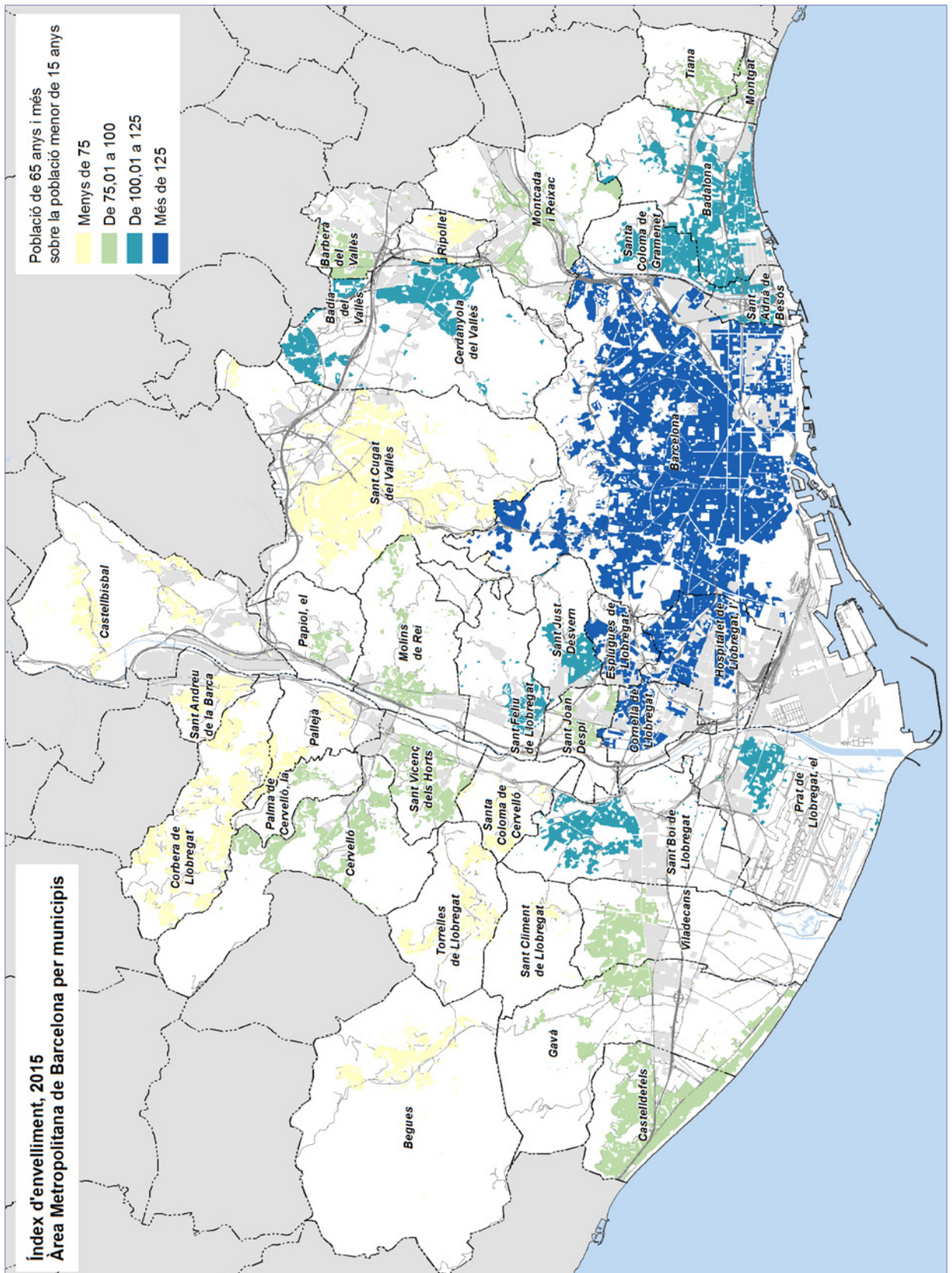

Font: IERMB a partir del Padró municipal d'habitants, Idescat

50. Índex de dependència global en els municipis de l'AMB, 2015

Municipi	Homes	Dones	Total
Badalona	47,24	54,28	50,72
Badia del Vallès	47,76	57,85	52,77
Barberà del Vallès	44,00	49,53	46,74
Barcelona	46,66	57,12	51,99
Begues	44,09	45,91	45,00
Castellbisbal	46,34	49,39	47,82
Castelldefels	43,68	46,32	45,01
Cerdanyola del Vallès	45,29	48,74	47,03
Cervelló	45,59	50,41	47,96
Corbera de Llobregat	45,93	48,28	47,09
Cornellà de Llobregat	49,54	58,90	54,19
Esplugues de Llobregat	52,66	56,79	54,77
Gavà	47,74	51,28	49,52
Hospitalet de Llobregat, l'	48,80	56,65	52,74
Molins de Rei	49,51	53,74	51,65
Montcada i Reixac	45,48	51,99	48,71
Montgat	44,32	47,45	45,88
Pallejà	48,62	52,96	50,76
Palma de Cervelló, la	39,18	42,97	41,04
Papiol, el	47,64	51,86	49,72
Prat de Llobregat, el	47,59	53,51	50,54
Ripollet	45,08	53,18	49,06
Sant Adrià de Besòs	48,92	57,08	52,95
Sant Andreu de la Barca	47,10	52,50	49,74
Sant Boi de Llobregat	48,08	54,61	51,33
Sant Climent de Llobregat	49,85	48,85	49,35
Sant Cugat del Vallès	48,57	49,19	48,89
Sant Feliu de Llobregat	49,31	55,22	52,29
Sant Joan Despí	50,15	51,84	51,01
Sant Just Desvern	52,95	56,32	54,69
Sant Vicenç dels Horts	44,81	50,26	47,49
Santa Coloma de Cervelló	47,26	55,97	51,56
Santa Coloma de Gramenet	48,90	58,74	53,68
Tiana	44,73	49,61	47,23
Torrelles de Llobregat	45,17	49,42	47,30
Viladecans	47,58	51,71	49,63
Total AMB	47,22	55,45	51,37

Nota: Relació entre els individus en edat no activa respecte a la població potencialment activa
Font: IERMB a partir de dades de l'Idescat

51. Índex de dependència senil en els municipis de l'AMB, 2015

Municipi	Homes	Dones	Total
Badalona	22,60	30,88	26,69
Badia del Vallès	23,25	34,37	28,77
Barberà del Vallès	18,44	24,17	21,28
Barcelona	26,65	38,85	32,87
Begues	15,46	17,19	16,33
Castellbisbal	16,43	20,03	18,19
Castelldefels	17,43	22,15	19,80
Cerdanyola del Vallès	21,76	27,17	24,49
Cervelló	19,84	24,75	22,25
Corbera de Llobregat	17,57	21,51	19,52
Cornellà de Llobregat	25,70	35,23	30,44
Esplugues de Llobregat	29,87	36,92	33,47
Gavà	21,41	27,28	24,36
Hospitalet de Llobregat, l'	26,66	36,05	31,38
Molins de Rei	21,40	27,55	24,51
Montcada i Reixac	18,79	26,11	22,42
Montgat	18,29	23,09	20,67
Pallejà	18,28	24,90	21,55
Palma de Cervelló, la	16,98	21,05	18,97
Papiol, el	21,13	26,15	23,61
Prat de Llobregat, el	23,22	30,18	26,70
Ripollet	17,53	24,79	21,10
Sant Adrià de Besòs	22,05	31,51	26,73
Sant Andreu de la Barca	16,83	22,85	19,77
Sant Boi de Llobregat	23,04	31,15	27,09
Sant Climent de Llobregat	17,51	19,55	18,53
Sant Cugat del Vallès	16,62	20,56	18,64
Sant Feliu de Llobregat	23,13	29,85	26,52
Sant Joan Despí	21,71	27,01	24,41
Sant Just Desvern	25,25	31,75	28,62
Sant Vicenç dels Horts	19,51	25,36	22,39
Santa Coloma de Cervelló	15,86	20,47	18,14
Santa Coloma de Gramenet	25,03	34,99	29,87
Tiana	19,30	22,91	21,14
Torrelles de Llobregat	15,81	19,00	17,40
Viladecans	19,73	25,10	22,40
Total AMB	24,46	34,27	29,41

Nota: Relació entre els individus majors de 65 anys respecte a la població potencialment activa
Font: IERMB a partir de dades de l'Idescat

52. Índex de dependència juvenil en els municipis de l'AMB, 2015

Municipi	Homes	Dones	Total
Badalona	24,64	23,40	24,02
Badia del Vallès	24,51	23,48	24,00
Barberà del Vallès	25,57	25,35	25,46
Barcelona	20,01	18,27	19,12
Begues	28,63	28,72	28,67
Castellbisbal	29,91	29,35	29,64
Castelldefels	26,25	24,17	25,21
Cerdanyola del Vallès	23,53	21,57	22,54
Cervelló	25,76	25,66	25,71
Corbera de Llobregat	28,36	26,77	27,57
Cornellà de Llobregat	23,84	23,67	23,75
Esplugues de Llobregat	22,80	19,87	21,30
Gavà	26,33	23,99	25,16
Hospitalet de Llobregat, l'	22,13	20,60	21,36
Molins de Rei	28,11	26,18	27,13
Montcada i Reixac	26,69	25,88	26,29
Montgat	26,03	24,36	25,20
Pallejà	30,34	28,06	29,21
Palma de Cervelló, la	22,20	21,92	22,06
Papiol, el	26,51	25,71	26,11
Prat de Llobregat, el	24,36	23,33	23,85
Ripollet	27,55	28,39	27,96
Sant Adrià de Besòs	26,87	25,57	26,23
Sant Andreu de la Barca	30,27	29,65	29,97
Sant Boi de Llobregat	25,03	23,46	24,25
Sant Climent de Llobregat	32,34	29,29	30,82
Sant Cugat del Vallès	31,95	28,63	30,25
Sant Feliu de Llobregat	26,18	25,37	25,77
Sant Joan Despí	28,43	24,83	26,60
Sant Just Desvern	27,70	24,56	26,07
Sant Vicenç dels Horts	25,29	24,90	25,10
Santa Coloma de Cervelló	31,39	35,50	33,42
Santa Coloma de Gramenet	23,87	23,75	23,81
Tiana	25,43	26,70	26,08
Torrelles de Llobregat	29,36	30,43	29,89
Viladecans	27,85	26,61	27,23
Total AMB	22,77	21,18	21,96

Nota: Relació entre els individus en edat no activa de 0 a 15 anys respecte a la població potencialment activa
Font: IERMB a partir de dades de l'Idescat

3

SOCIETAT

3.1 DISTRIBUCIÓ DE LA RENDA

3.2 BENESTAR SOCIAL

3.3 PRESTACIONS SOCIALS

3.4 RISC DE POBRESA O EXCLUSIÓ

3.5 EDUCACIÓ

Societat

La renda familiar disponible bruta per habitant l'any 2013 de l'AMB era de 17,6 milers d'euros, però existeixen diferències significatives entre els diferents municipis de l'AMB amb un màxim a Sant Cugat del Vallès (20,2 milers d'euros) i un mínim a Badia del Vallès (13,8 milers d'euros).

D'altra banda, els indicadors de desigualtat de renda per l'any 2011 mostren que l'AMB és lleugerament més desigual que la província de Barcelona, però menys que el conjunt de Catalunya (0,332).

Pel que fa a les prestacions socials, el nombre de beneficiaris de pensions no contributives de la Seguretat Social per cada 1.000 habitants al conjunt de l'AMB és de 8,8 mentre que el de beneficiaris de pensions contributives de la Seguretat Social és de 227,5.

Segons les dades del cens, a l'AMB un 47,1% tenen un nivell d'estudis baix (9,8% primaris incomplets i 37,3% primaris complets), un 28,4% tenen estudis mitjans (13,9% formació professional i 14,5% estudis secundaris) i un 24,5% disposa d'estudis superior o universitaris.

3.1 DISTRIBUCIÓ DE LA RENDA

53. Renda familiar disponible bruta (RFDB) als municipis de l'AMB*, base 2010, milers d'euros; 2011-2013

Municipi	Renda familiar disponible bruta			Renda familiar disponible bruta per habitant		
	2011	2012	2013	2011	2012	2013
Badalona	3.555.949	3.441.419	3.453.373	16,2	15,8	16,0
Badia del Vallès	178.717	180.193	186.366	13,2	13,4	13,8
Barberà del Vallès	542.477	534.185	540.807	16,9	16,5	16,7
Barcelona	31.363.592	30.616.128	30.119.854	19,5	19,1	19,0
Begues	123.872	124.819	124.302	19,2	19,2	19,0
Castellbisbal	211.926	204.788	204.510	17,2	16,6	16,6
Castelldefels	1.128.359	1.083.756	1.105.149	18,0	17,3	17,7
Cerdanyola del Vallès	998.741	983.636	990.497	17,3	17,1	17,3
Cervelló	153.409	152.692	151.296	17,8	17,7	17,4
Corbera de Llobregat	237.517	234.138	234.560	16,9	16,5	16,6
Cornellà de Llobregat	1.402.600	1.374.371	1.391.377	16,2	15,9	16,3
Esplugues de Llobregat	870.378	851.162	841.192	18,7	18,4	18,3
Gavà	812.329	789.548	796.936	17,6	17,1	17,4
Hospitalet de Llobregat, l'	4.131.931	4.072.225	4.114.763	16,2	16,1	16,4
Molins de Rei	455.736	442.799	449.125	18,6	18,0	18,1
Montcada i Reixac	555.362	541.392	550.993	16,2	15,6	16,0
Montgat	202.009	200.926	207.751	18,8	18,5	18,8
Pallejà	200.905	193.732	197.739	17,9	17,4	17,8
Prat de Llobregat, el	1.058.411	1.034.339	1.072.480	16,8	16,5	17,2
Ripollet	602.618	584.643	589.785	16,2	15,7	15,9
Sant Adrià de Besòs	536.613	529.842	543.894	15,7	15,4	15,7
Sant Andreu de la Barca	438.417	426.202	442.856	16,2	15,7	16,4
Sant Boi de Llobregat	1.365.260	1.331.579	1.339.605	16,6	16,1	16,3
Sant Cugat del Vallès	1.821.291	1.743.851	1.765.364	21,7	20,5	20,5
Sant Feliu de Llobregat	758.598	750.167	758.317	17,6	17,3	17,5
Sant Joan Despí	610.085	601.825	611.886	18,8	18,5	18,8
Sant Just Desvern	331.746	318.656	326.933	20,8	19,6	19,9
Sant Vicenç dels Horts	433.632	422.855	431.183	15,5	15,2	15,5
Santa Coloma de Cervelló	139.783	138.423	139.983	17,7	17,4	17,6
Santa Coloma de Gramenet	1.753.868	1.709.289	1.723.267	14,6	14,3	14,6
Tiana	164.500	158.113	160.561	20,5	19,5	19,7
Torrelles de Llobregat	99.013	98.246	101.028	17,5	17,2	17,6
Viladecans	1.081.325	1.057.698	1.073.130	16,7	16,3	16,6
Total AMB	58.320.969	56.927.637	56.740.862	18,5	18,0	17,6

*Municipis de Catalunya de més de 5.000 habitants i/o capitals de comarca
Font: Idescat

54. Renda familiar disponible bruta (RFDB) als municipis de l'AMB*, base 2010, milers d'euros; 2013

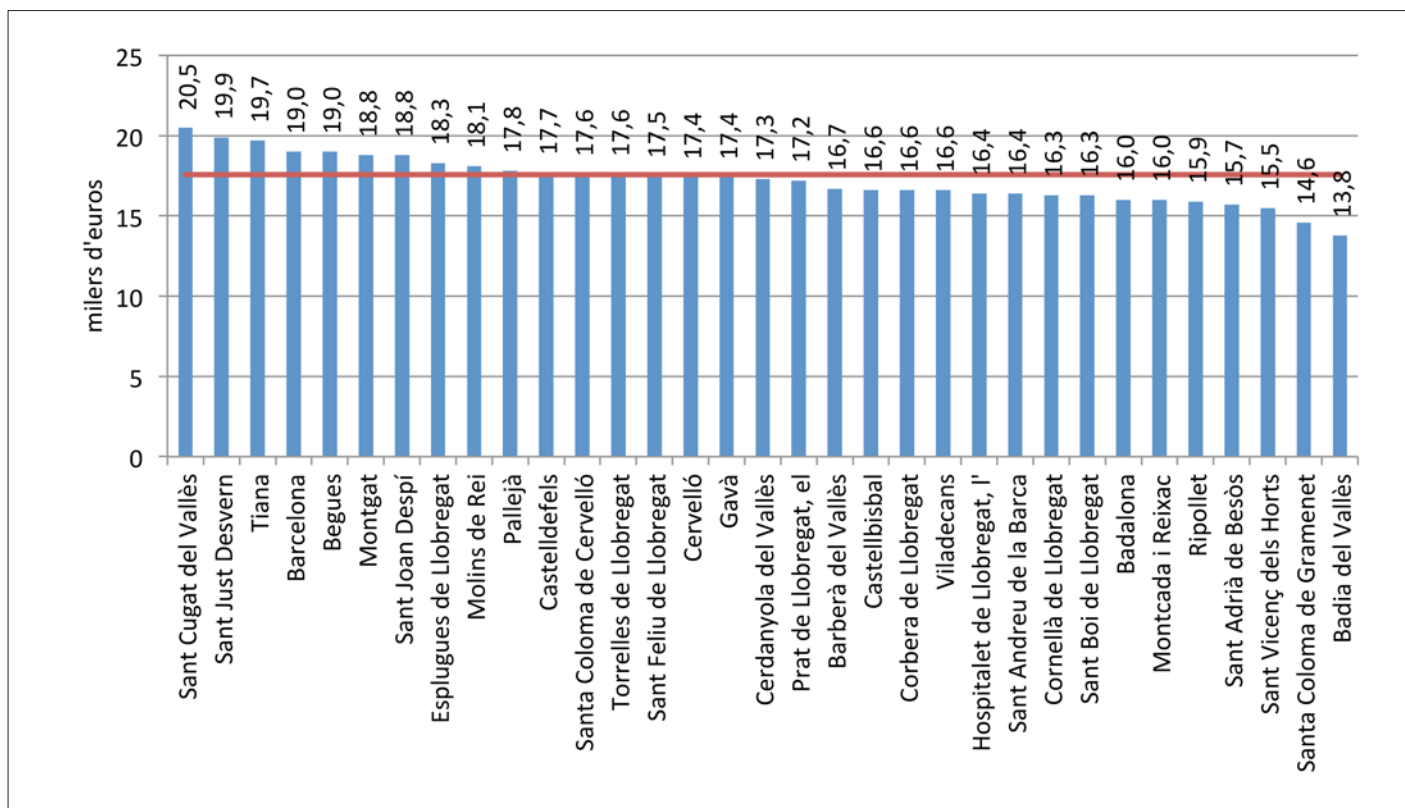

*Municipis de Catalunya de més de 5.000 habitants i/o capitals de comarca
Font: Idescat

55. Mesures de desigualtat a Barcelona, resta de l'AMB, l'AMB, província de Barcelona i Catalunya; 2011

	Barcelona	Resta AMB	AMB	Província de Barcelona	Catalunya
Valors dels percentils (euros)					
p10	6.776	6.206	6.333	5.867	5.180
p25	9.373	9.988	9.567	9.376	9.044
p50	15.130	14.250	14.553	14.574	14.266
p75	22.490	19.427	21.429	20.610	20.247
p90	32.056	26.227	28.956	27.941	27.792
Ràtios percentils					
90/10	4,73	3,74	4,57	4,76	5,37
90/50	2,12	1,84	1,99	1,92	1,95
10/50	0,45	0,44	0,44	0,40	0,36
Mesures de desigualtat					
Índex de Gini	0,346	0,301	0,327	0,323	0,332

Font: Idescat i IERMB, Enquesta de condicions de vida i hàbits de la població de Catalunya, 2011

3.2 BENESTAR SOCIAL

3.2.1 EQUIPAMENTS I SERVEIS PER A GENT GRAN

56. Places en residències per a gent gran a l'AMB segons naturalesa jurídica, 2001-2012

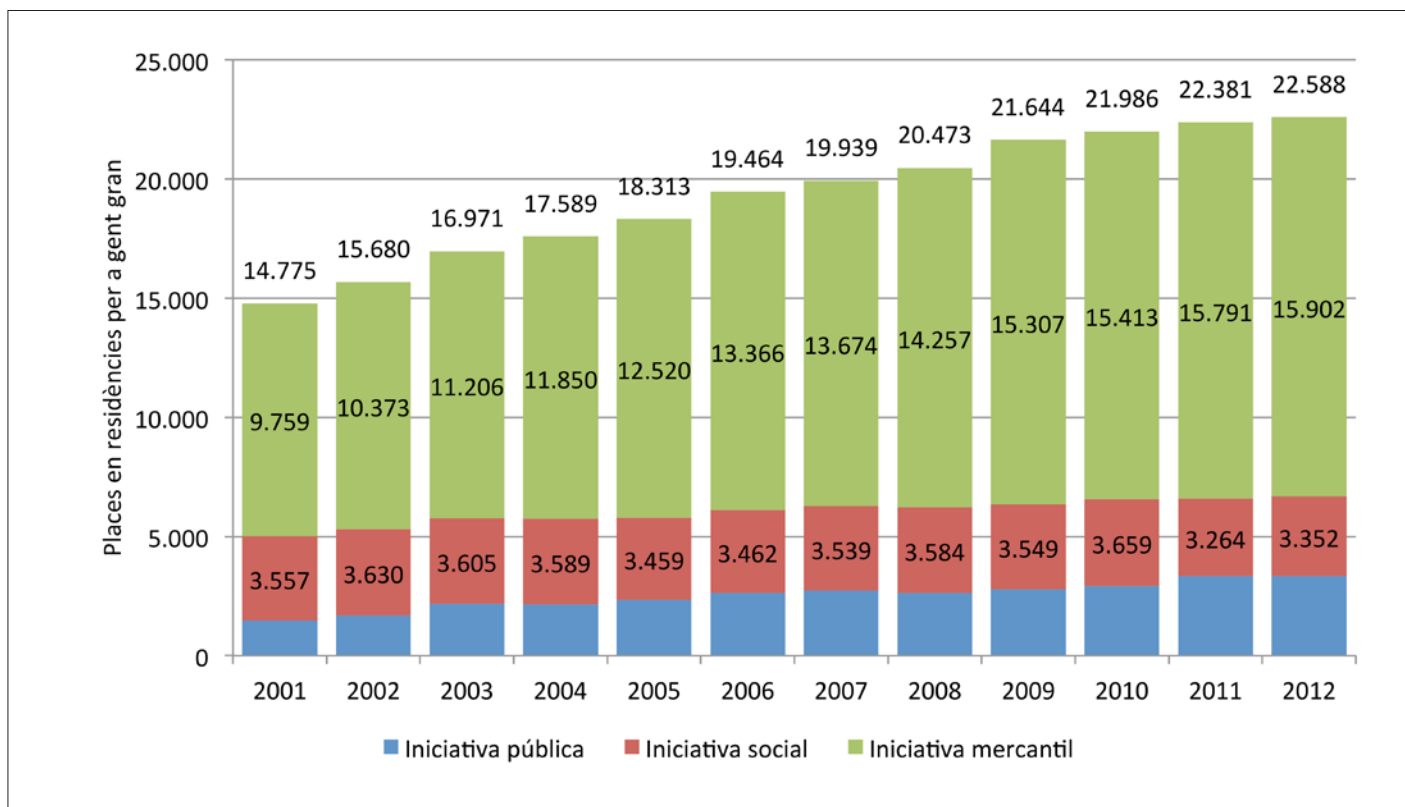

Nota: D'acord amb la naturalesa jurídica de l'entitat titular es classifiquen en iniciativa pública: entitats de naturalesa pública; iniciativa social: entitats de naturalesa privada sense finalitat de lucre i iniciativa mercantil: entitats de naturalesa privada amb finalitat lucrativa
 Font: Idescat en base a dades del Departament de Treball, Afers Socials i Famílies

57. Percentatge de places residencials ofertades per 1.000 habitants majors de 65 anys i més a l'AMB, segons naturalesa jurídica; 2001-2012

Any	Iniciativa pública	Iniciativa Social	Iniciativa Mercantil	Total
2001	2,76	6,74	18,48	27,98
2002	3,12	6,76	19,33	29,22
2003	3,97	6,62	20,58	31,17
2004	3,95	6,60	21,78	32,33
2005	4,31	6,38	23,10	33,78
2006	4,78	6,27	24,21	35,26
2007	4,80	6,24	24,10	35,14
2008	5,02	6,84	27,19	39,04
2009	4,93	6,28	27,09	38,31
2010	5,08	6,38	26,88	38,34
2011	5,69	5,58	27,01	38,28
2012	5,61	5,64	26,77	38,02

Nota 1: la fórmula és (places residències per a gent gran / Població major de 65 anys)*1000
 Nota 2: D'acord amb la naturalesa jurídica de l'entitat titular es classifiquen en iniciativa pública: entitats de naturalesa pública; iniciativa social: entitats de naturalesa privada sense finalitat de lucre i iniciativa mercantil: entitats de naturalesa privada amb finalitat lucrativa
 Font: Idescat en base a dades del Departament de Treball, Afers Socials i Famílies

58. Centres de dia per la gent gran i places segons naturalesa jurídica a l'AMB, 2001-2012

Any	Nombre de centres			Total centres	Nombre de places			Total places
	Entitat privada d'iniciativa mercantil	Entitat privada d'iniciativa social	Entitat pública		Entitat privada d'iniciativa mercantil	Entitat privada d'iniciativa social	Entitat pública	
2001	115	28	28	171	1.422	684	699	2.805
2002	126	28	31	185	1.727	708	817	3.252
2003	144	32	37	213	1.989	773	1.012	3.774
2004	152	33	38	223	2.219	778	1.037	4.034
2005	158	33	39	230	2.478	804	1.091	4.373
2006	163	33	45	241	2.601	804	1.271	4.676
2007	168	32	48	248	2.767	757	1.353	4.877
2008	180	32	48	260	3.028	765	1.363	5.156
2009	192	31	49	272	3.328	708	1.413	5.449
2010	196	35	50	281	3.493	834	1.457	5.784
2011	200	32	51	283	3.649	783	1.477	5.909
2012	219	35	50	304	3.845	896	1.429	6.170

Nota: D'acord amb la naturalesa jurídica de l'entitat titular es classifiquen en iniciativa pública: entitats de naturalesa pública; iniciativa social: entitats de naturalesa privada sense finalitat de lucre i iniciativa mercantil: entitats de naturalesa privada amb finalitat lucrativa

Font: Idescat en base a dades del Departament de Treball, Afers Socials i Famílies

3.3 PRESTACIONS SOCIALS

59. Pensions no contributives de la Seguretat Social a l'AMB, 1998-2014

Any	Jubilació		Invalidesa	
	Nombre de pensions a 31 de desembre	Import anual (euros)	Nombre de pensions a 31 de desembre	Import anual (euros)
1998	15.202	44.045.636	12.399	40.353.293
1999	15.759	45.678.126	13.350	43.297.485
2000	16.038	49.876.889	13.991	48.231.206
2001	15.942	52.703.365	14.529	52.550.050
2002	15.830	52.545.168	15.072	55.400.739
2003	15.641	54.436.078	15.436	59.491.758
2004	15.246	53.802.998	15.347	60.518.260
2005	14.900	54.748.338	15.378	63.415.055
2006	14.547	55.835.934	15.289	65.526.213
2007	14.117	55.623.437	15.171	67.155.475
2008	13.665	58.020.562	15.022	71.529.075
2009	13.217	56.872.856	14.986	72.140.993
2010	12.965	56.413.192	15.039	73.073.585
2011	12.875	58.139.700	15.026	75.583.901
2012	12.500	58.474.660	15.216	79.118.642
2013	12.254	63.038.214	15.382	87.997.098
2014	12.589	69.603.768	15.644	77.568.049

Font: Idescat

60. Nombre de beneficiaris de pensions no contributives de la Seguretat Social per cada 1.000 habitants en els municipis de l'AMB, 2014

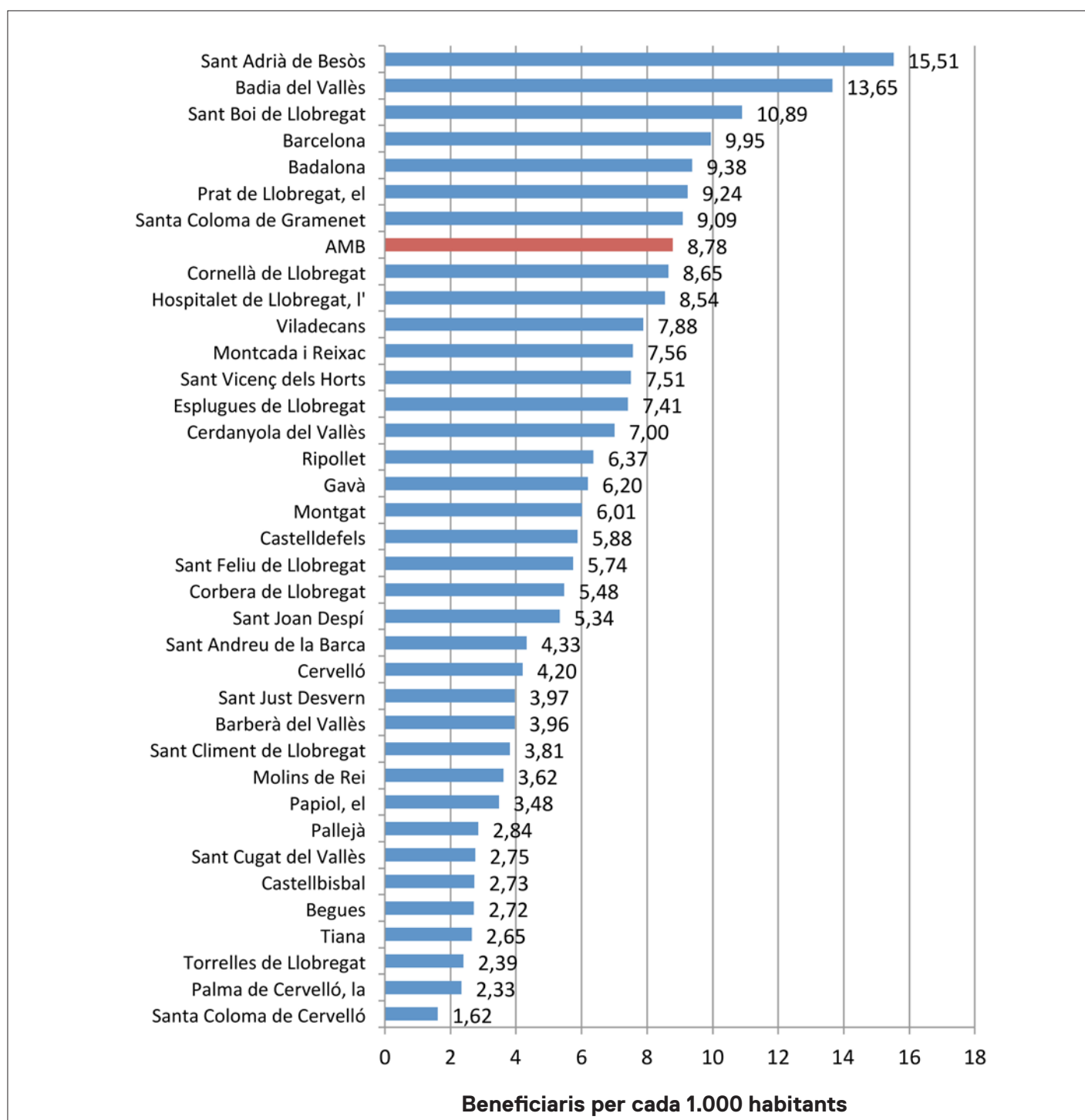

Font: IERMB a partir de dades de l'Idescat

61. Pensions assistencials per vellesa i malaltia de l'AMB, 1998-2008

Any	Vellesa		Malaltia	
	Nombre de pensions a 31 de desembre	Import anual (euros)	Nombre de pensions a 31 de desembre	Import anual (euros)
1998	1.843	4.555.874	1.850	4.419.634
1999	1.276	3.214.166	1.427	3.374.942
2000	730	1.939.909	1.070	2.500.820
2001	595	1.365.523	946	2.090.994
2002	457	1.072.695	824	1.827.542
2003	349	851.054	681	1.582.371
2004	286	672.720	592	1.346.641
2005	128	450.479	396	1.058.311
2006	34	128.727	61	325.494
2007	23	61.593	39	106.701
2008	13	33.719	23	65.640

Nota: La concessió d'aquestes prestacions, que no admet nous beneficiaris des del moment de la implantació de les pensions no contributives, estava subjecta a la restricció d'ingressos, a l'edat i al grau d'invalidesa

Font: Idescat

62. Pensions contributives de la Seguretat Social per tipus, a l'AMB; 2011-2014

Tipus de pensions	2011	2012	2013	2014
Incapacitat permanent	67.883	67.750	66.150	65.442
Jubilació	441.660	452.134	461.792	468.599
Viduitat	175.576	175.968	176.645	176.645
Orfanesa	15.883	17.259	18.551	19.667
Favor familiar	878	818	803	769
Total*	701.899	713.950	723.959	733.136

*El total de cada any no coincideix amb la suma dels diferents tipus de pensions com a conseqüència del secret estadístic.

Nota: Pensions d'invalidesa o incapacitat permanent: pensió que es percep quan per accident o malaltia la persona protegida no pot seguir desenvolupant la seva activitat professional. L'import de la pensió es defineix d'acord amb l'edat de l'afectat, els anys de cotització, la gravetat de la incapacitat i si aquesta s'ha generat fruit d'un accident laboral o d'una malaltia professional, així com d'acord amb les bases de cotització declarades. Pensions jubilació: pensió de caràcter vitalici per tal de cobrir la pèrdua d'ingressos derivada del cessament de l'activitat laboral, que és el resultat d'aplicar a les bases de cotització declarades durant els darrers anys les proporcions que corresponguin segons el total d'anys cotitzats. Pensions de viduitat: per tal de compensar la situació de necessitat econòmica produïda per la defunció de la persona afiliada o pensionista, els qui en depenien econòmicament obtenen drets a pensions. El beneficiari haurà d'acreditar que és el cònjuge supervivent amb uns requisits determinats de convivència, que és una persona separada judicialment o divorciada perceptora d'una pensió compensatòria o bé que pot acreditar la consideració de parella de fet. Pensions d'orfanesa: les perceben els fills o filles de la persona desapareguda o els fills que el cònjuge supervivent hagi aportat al matrimoni en determinades circumstàncies. Pensió a favors familiars: pensions a persones d'un altre parentiu que mantinguessin relació de dependència amb la persona desapareguda.

Font: Idescat, a partir de dades de l'Institut Nacional de la Seguretat Social

63. Nombre de beneficiaris de pensions contributives de la Seguretat Social per cada 1.000 habitants en els municipis de l'AMB, 2014

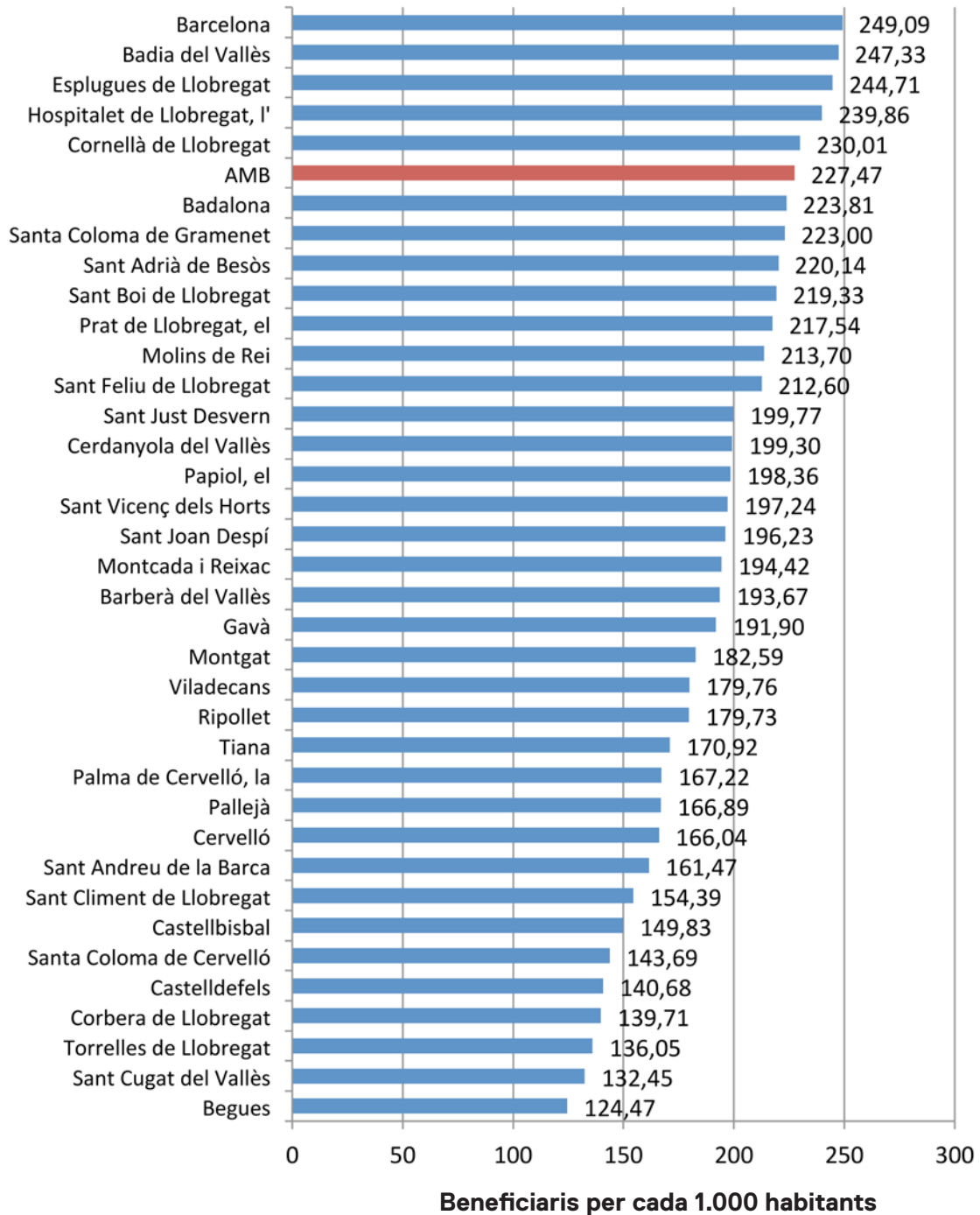

Font: IERMB a partir de dades de l'Idescat en base a dades de l'Institut Nacional de la Seguretat Social

64. Persones amb reconeixement legal de discapacitat a l'AMB, per sexes; 1998-2012

Any	Homes	Dones	Total
1998	55.081	52.214	107.295
1999	59.759	56.487	116.246
2000	65.760	62.758	128.518
2001	71.215	69.173	140.388
2002	74.891	74.155	149.046
2003	79.969	80.181	160.150
2004	86.440	87.535	173.975
2005	91.681	93.650	185.331
2006	97.249	100.165	197.414
2007	97.657	102.755	200.412
2008	102.434	108.506	210.940
2009	100.611	108.071	208.682
2010	106.067	114.213	220.280
2011	108.120	116.969	225.089
2012	116.512	126.204	242.716

Font: Idescat en base a dades del Departament de Treball, Afers Socials i Famílies

65. Persones amb reconeixement legal de discapacitat a l'AMB, per tipus; 1998-2012

Any	Motòrics	Físics no motòrics	Visuals	Auditius	Psíquics	Malalts mentals	No consta	Total
1998	31.191	32.786	10.064	4.178	14.149	13.713	1.214	107.295
1999	33.704	36.433	10.836	4.485	14.606	15.738	444	116.246
2000	37.808	40.287	11.938	5.018	14.899	18.145	423	128.518
2001	42.069	42.878	12.863	5.630	15.223	21.327	398	140.388
2002	45.638	44.421	13.345	6.175	15.361	23.730	376	149.046
2003	49.391	47.057	14.142	6.813	15.806	26.580	361	160.150
2004	54.556	50.665	15.084	7.587	16.230	29.511	342	173.975
2005	58.643	53.345	15.859	8.319	16.479	32.252	434	185.331
2006	63.440	56.224	16.563	9.143	16.845	34.781	418	197.414
2007	65.992	54.593	16.201	9.799	17.097	36.346	384	200.412
2008	69.839	57.284	16.839	10.427	17.415	38.761	375	210.940
2009	69.728	54.264	16.070	10.989	17.745	39.535	351	208.682
2010	73.957	57.326	16.812	11.803	18.135	41.908	339	220.280
2011	76.610	56.816	16.991	12.578	18.509	43.277	308	225.089
2012	83.308	61.409	17.997	13.618	19.067	47.018	299	242.716

Font: Idescat en base a dades del Departament de Treball, Afers Socials i Famílies

66. Persones amb reconeixement legal de discapacitat a l'AMB, per grau; 1998-2012

Any	Entre 33 i 64%	Entre 65 i 74%	75% i més	Total
1998	59.763	26.779	20.753	107.295
1999	65.072	29.323	21.851	116.246
2000	70.737	33.121	24.660	128.518
2001	75.683	37.002	27.703	140.388
2002	79.842	39.874	29.330	149.046
2003	84.750	42.872	32.528	160.150
2004	91.193	46.540	36.242	173.975
2005	96.857	49.507	38.967	185.331
2006	102.334	52.739	42.341	197.414
2007	106.050	53.706	40.656	200.412
2008	111.584	55.983	43.373	210.940
2009	113.447	54.900	40.335	208.682
2010	119.288	57.352	43.640	220.280
2011	123.930	57.411	43.748	225.089
2012	131.770	61.552	49.394	242.716

Font: Idescat en base a dades del Departament de Treball, Afers Socials i Famílies

3.4 RISC DE POBRESA O EXCLUSIÓ

67. Taxa de risc a la pobresa (l'indar Catalunya*) segons grups d'edat a l'AMB, la província de Barcelona i Catalunya, total població; 2011

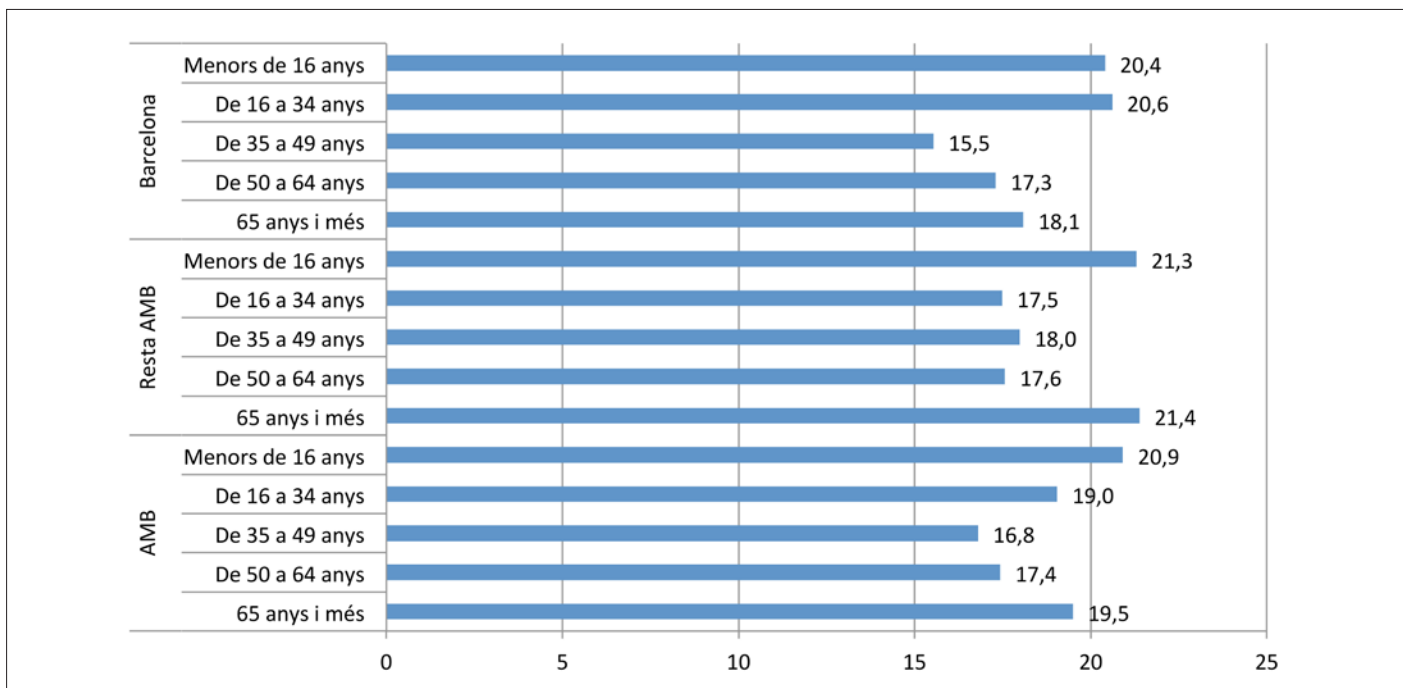

* El llindar de risc a la pobresa de Catalunya és de 8.560 euros
 Font: Idescat i IERMB. Enquesta de condicions de vida i hàbits de la població de Catalunya, 2011

68. Taxes de risc a la pobresa o exclusió (AROPE) als països de la Unió Europea (27 països), 2011

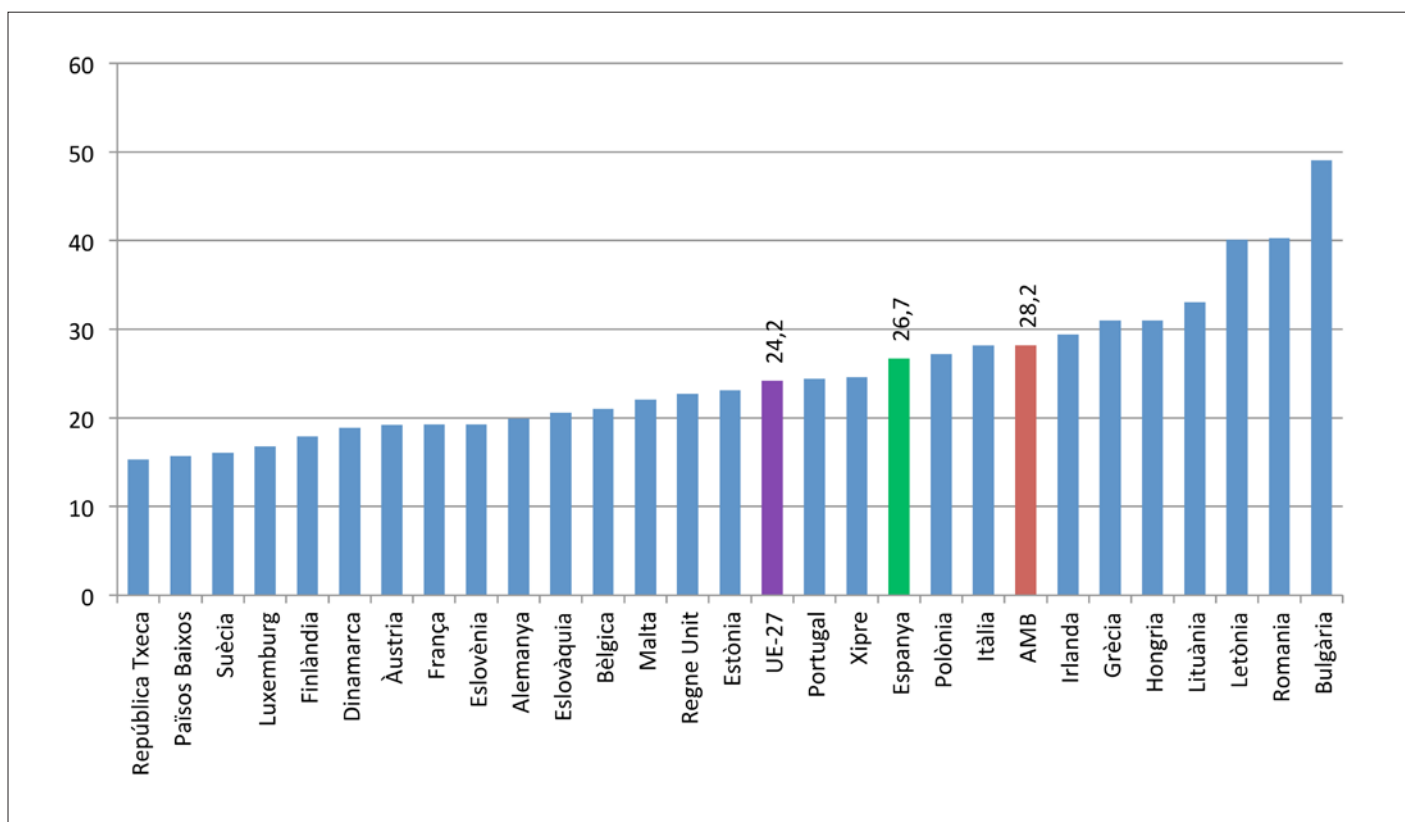

Nota: Per l'AMB s'utilitza el llindar de l'AMB mateixa. Noteu que es comparen dades per països amb una àrea metropolitana, i que el context urbà és més desigual i polaritzat
 Font: Eurostat. *European Union Statistics on Income and Living Conditions, EU-SILC, 2011*

69. Taxa de risc a la pobresa i AROPE, a l'AMB, la província de Barcelona i Catalunya, sobre la població total; 2011

	Taxa risc a la pobresa	AROPE
Barcelona	18,3	27,7
Resta AMB	18,9	28,7
Total AMB	18,6	28,2
Província Barcelona	20,3	28,4
Catalunya	21,9	29,4

Font: Idescat i IERMB. *Enquesta de condicions de vida i hàbits de la població de Catalunya, 2011*

3.5 EDUCACIÓ

3.5.1 CENTRES EDUCATIUS

70. Centres educatius a l'AMB, per sector i nivell educatiu; curs 2012-2013

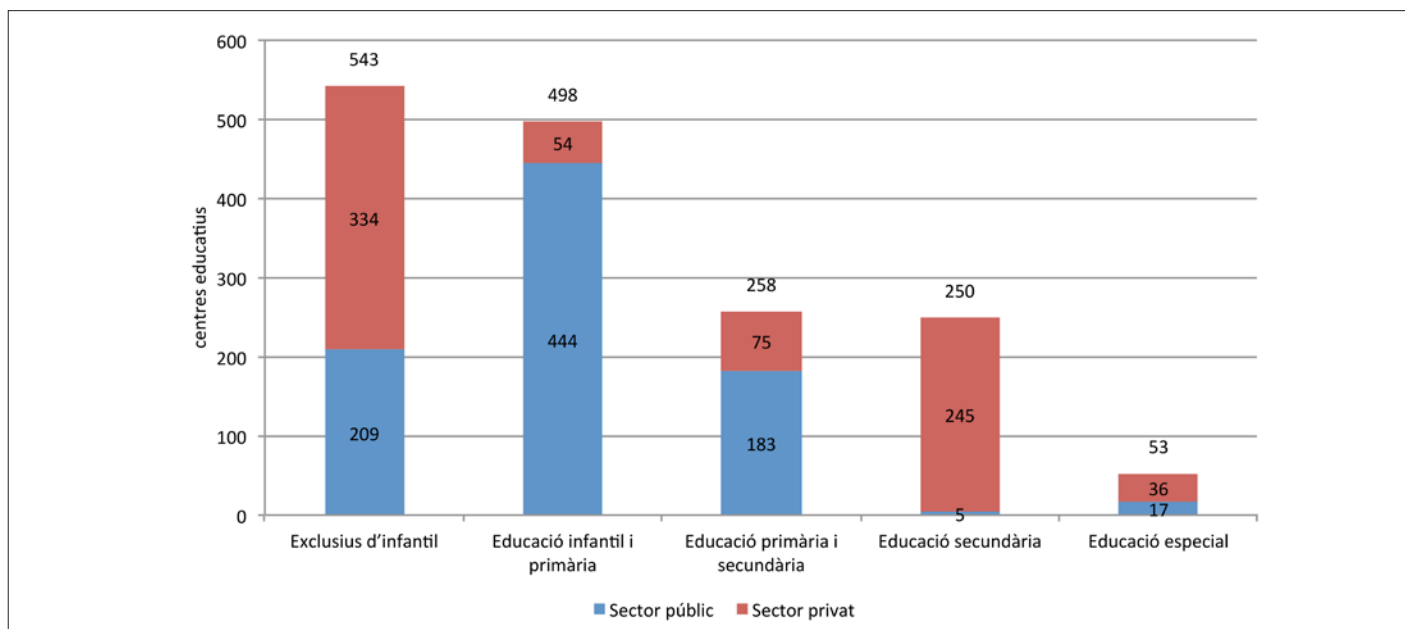

Font: Departament d'Ensenyament de la Generalitat de Catalunya

71. Evolució dels centres de titularitat pública i privada al municipi de Barcelona i la resta de l'AMB, 2004-2013

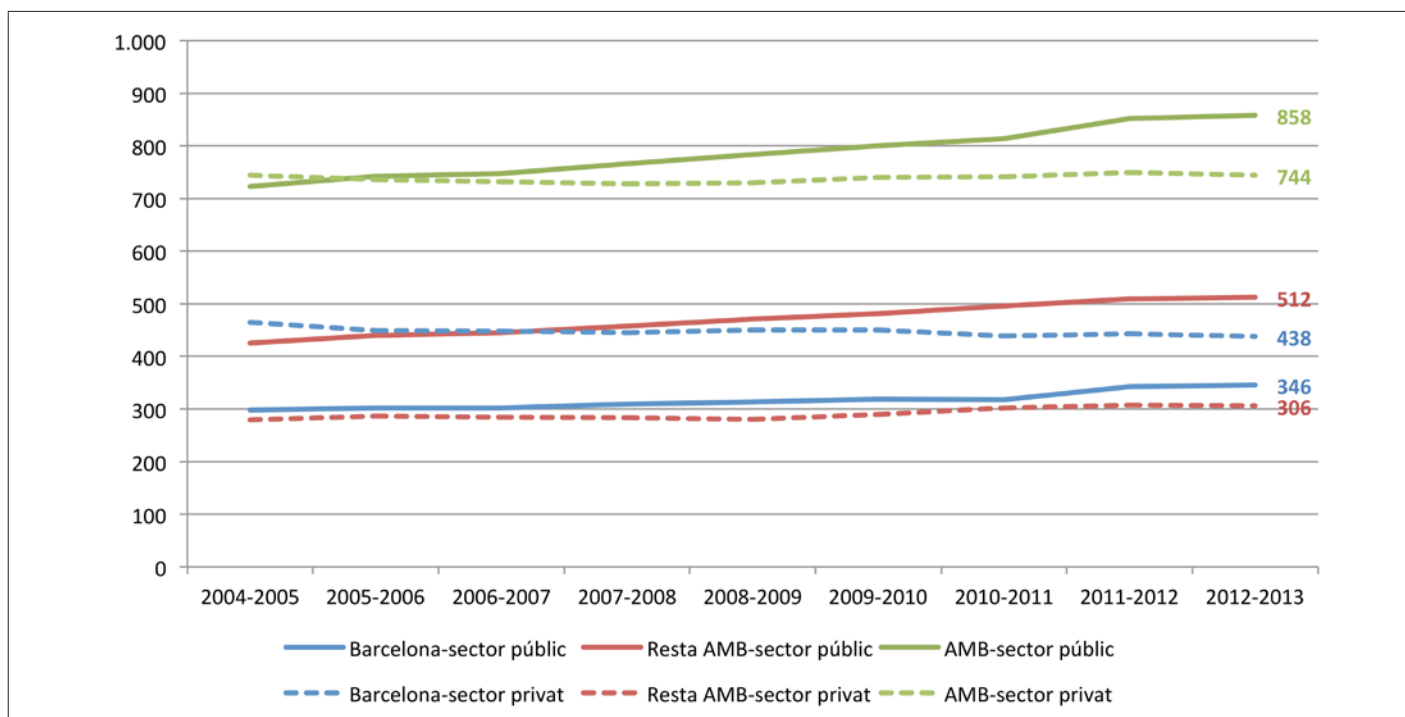

Font: Departament d'Ensenyament de la Generalitat de Catalunya

3.5.2 ESTUDIANTS/ALUMNAT

72. Alumnat en centres educatius a l'AMB per sector i nivell educatiu, curs 2013-2014

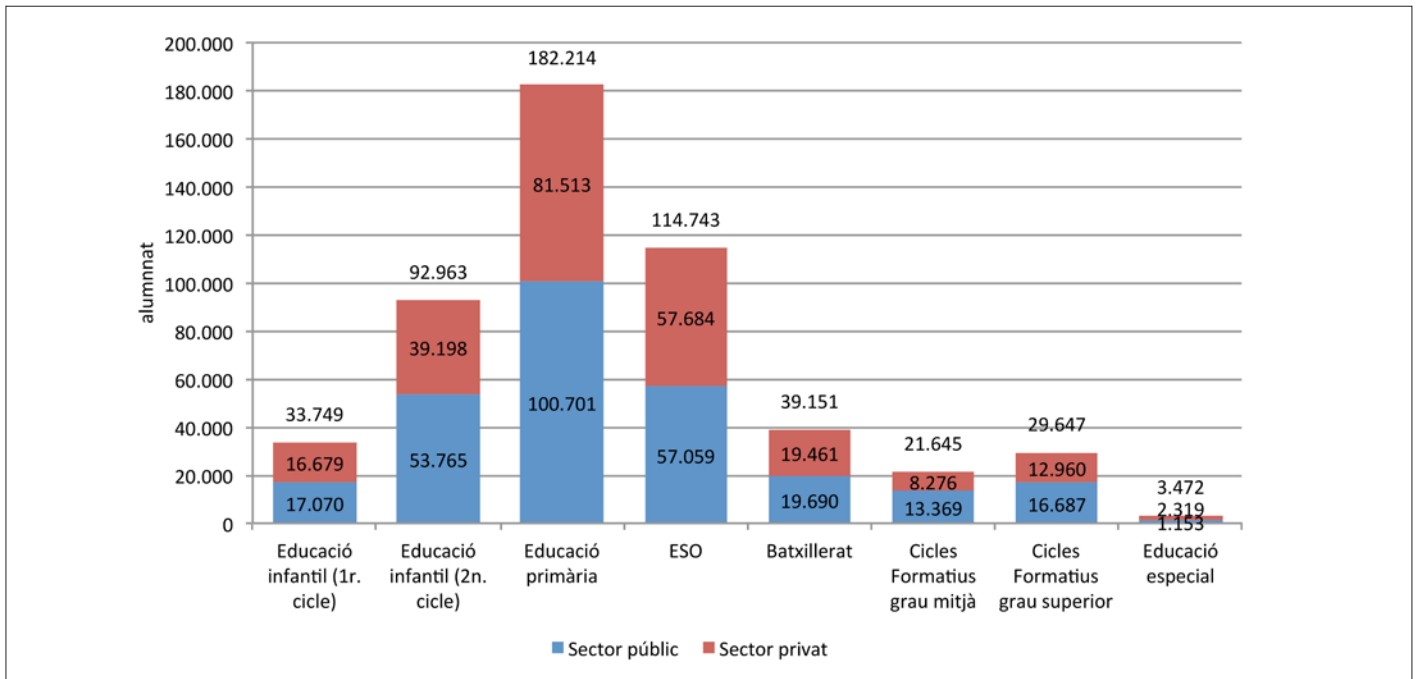

Font: Departament d'Ensenyament de la Generalitat de Catalunya

73. Evolució de l'alumnat total en centres de titularitat pública i privada al municipi de Barcelona i la resta de l'AMB, 2004-2014

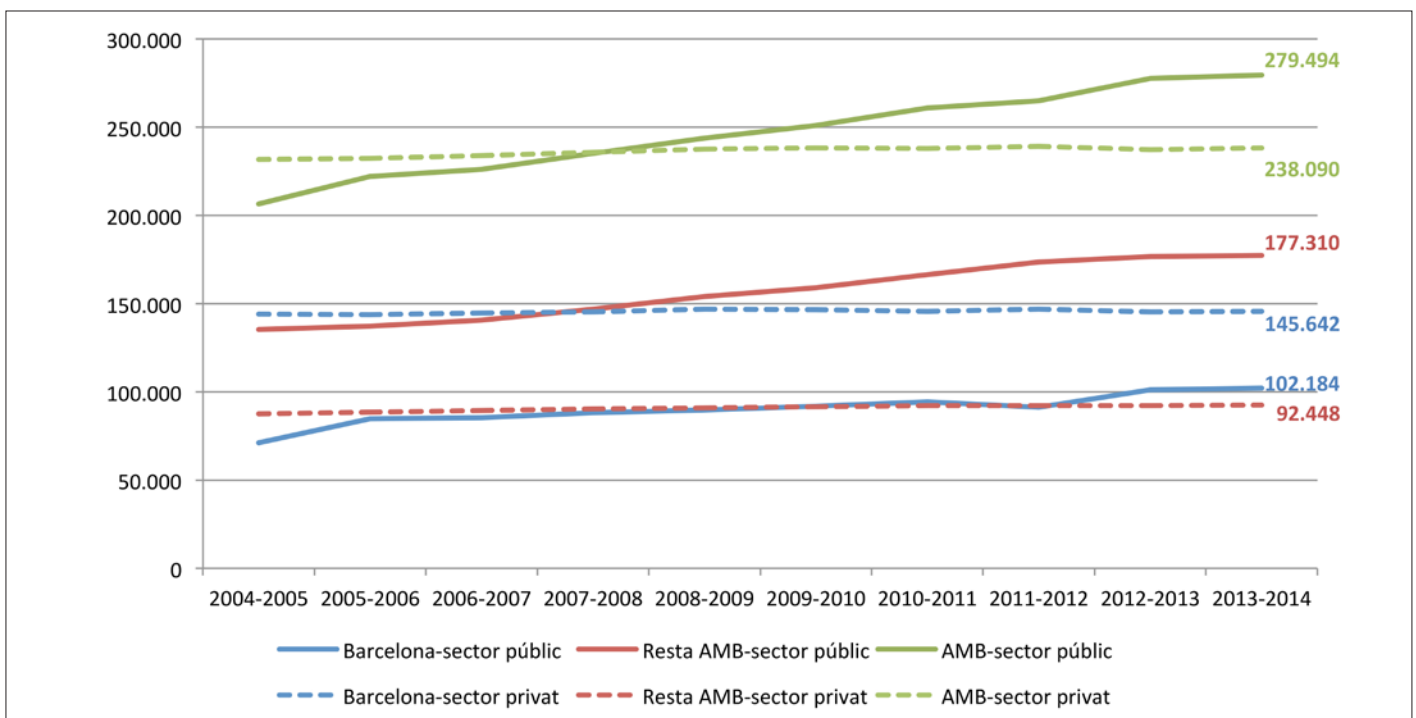

Font: Departament d'Ensenyament de la Generalitat de Catalunya

74. Estudiants de graus i màsters de nou ingrés, matriculats i titulats a les universitats de la província de Barcelona per curs acadèmic; 2010-2015

Curs	Graus			Màsters			Total		
	Nou ingrés	Matriculats	Titulats	Nou ingrés	Matriculats	Titulats	Nou ingrés	Matriculats	Titulats
2010-2011	34.770	n.d	25.262	9.089	n.d	6.908	43.859	n.d	32.170
2011-2012	35.300	147.211	21.791	9.678	14.926	8.045	44.978	162.137	29.836
2012-2013	34.123	146.555	24.854	9.302	14.273	7.980	43.425	160.828	32.834
2013-2014	33.819	145.346	25.705	10.172	14.638	7.916	43.991	159.984	33.621
2014-2015	33.426	143.365	26.385	12.421	17.052	8.729	45.847	160.417	35.114

Nota: Les universitats considerades dins de la província de Barcelona són les següents: Universitat Abat Oliba, Universitat Autònoma de Barcelona, Universitat de Barcelona, Universitat de Vic, Universitat Internacional de Catalunya, Universitat Politècnica de Catalunya, Universitat Pompeu Fabra i Universitat Ramon Llull. La xifra d'estudiants universitaris és la suma dels estudiants de 1er i 2on cicle, graus i màsters universitaris.

Font: Departament d'Economia i Coneixement de la Generalitat de Catalunya

75. Estudiants matriculats en graus i màsters a les universitats de la província de Barcelona per curs acadèmic i branca de coneixement; 2011-2015

Curs	Ciències socials i jurídiques	Enginyeria i arquitectura	Arts i humanitats	Ciències	Ciències de la salut	Total
2011-2012	62.910	39.893	19.962	11.577	27.795	162.137
2012-2013	62.871	38.365	19.584	11.059	28.949	160.828
2013-2014	62.235	38.173	18.959	11.009	29.608	159.984
2014-2015	62.869	37.720	18.514	11.067	30.247	160.417

En % sobre el total

Curs	Ciències socials i jurídiques	Enginyeria i arquitectura	Arts i humanitats	Ciències	Ciències de la salut	Total
2011-2012	38,8	24,6	12,3	7,1	17,1	100,0
2012-2013	39,1	23,9	12,2	6,9	18,0	100,0
2013-2014	38,9	23,9	11,9	6,9	18,5	100,0
2014-2015	39,2	23,5	11,5	6,9	18,9	100,0

Nota: Les universitats considerades dins de la província de Barcelona són les següents: Universitat Abat Oliba, Universitat Autònoma de Barcelona, Universitat de Barcelona, Universitat de Vic, Universitat Internacional de Catalunya, Universitat Politècnica de Catalunya, Universitat Pompeu Fabra i Universitat Ramon Llull. La xifra d'estudiants universitaris és la suma dels estudiants de 1er i 2on cicle, graus i màsters universitaris.

Font: Departament d'Economia i Coneixement de la Generalitat de Catalunya

76. Taxa d'universitaris, percentatge d'universitaris sobre població de 25 anys i més a l'AMB, per seccions censals; 2011

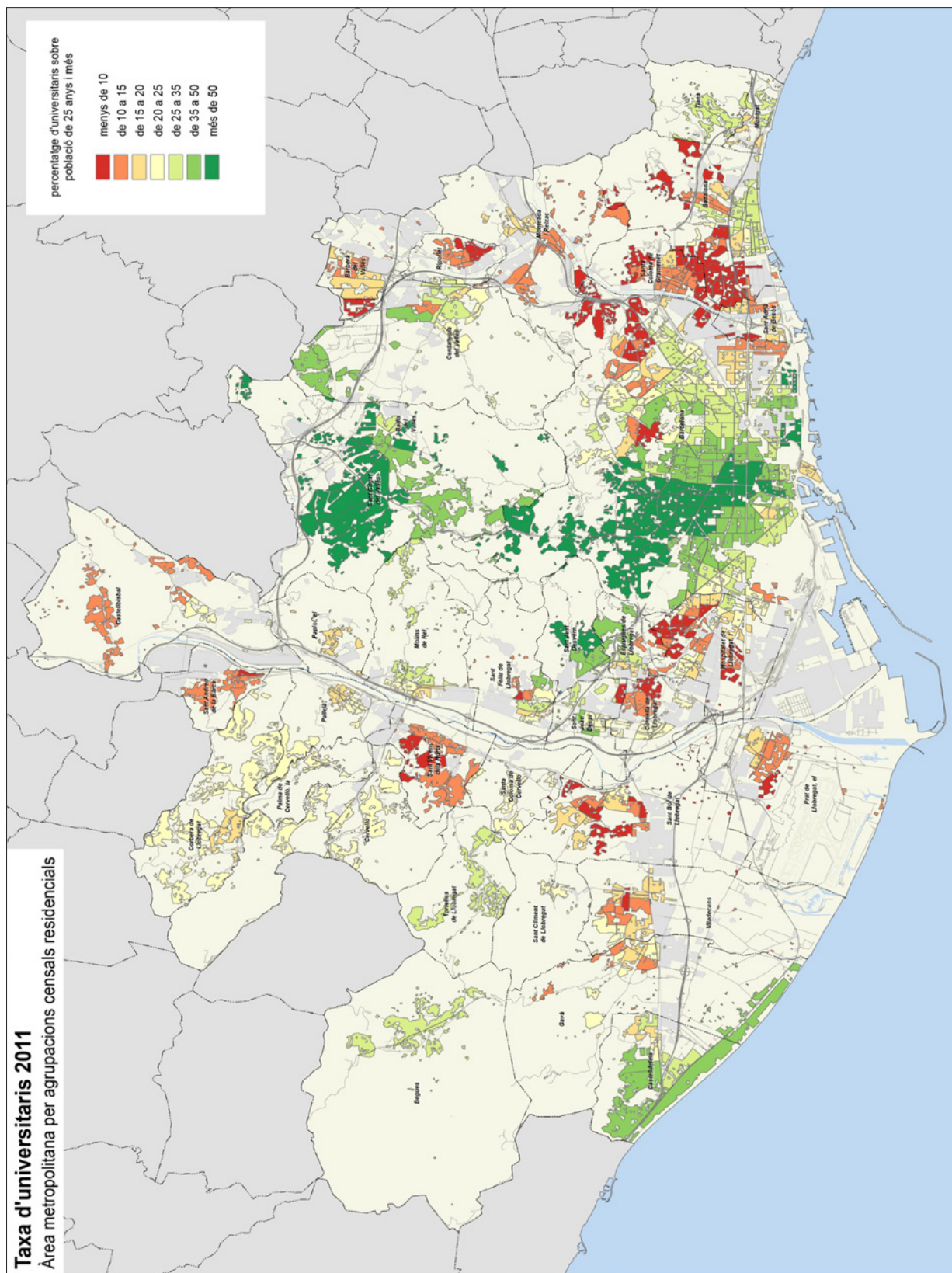

Font: Àrea Metropolitana de Barcelona

77. Estudiants matriculats i titulats en cursos de FP a la província de Barcelona, 2004-2014

Curs	Cicles formatius de grau mitjà		Cicles formatius de grau superior		Total	
	Matriculats	Titulats	Matriculats	Titulats	Matriculats	Titulats
2004-2005	24.465	7.394	26.834	9.772	51.299	17.166
2005-2006	24.737	7.669	26.374	9.548	51.111	17.217
2006-2007	25.660	8.380	27.008	9.447	52.668	17.827
2007-2008	26.322	7.767	28.820	9.568	55.142	17.335
2008-2009	28.293	9.507	30.161	10.815	58.454	20.322
2009-2010	31.315	9.715	33.039	11.422	64.354	21.137
2010-2011	33.154	6.959	35.094	10.384	68.248	17.343
2011-2012	36.271	10.637	37.519	13.519	73.790	24.156
2012-2013	38.133	11.382	39.059	14.178	77.192	25.560
2013-2014	37.648	n.d.	40.544	n.d.	78.192	n.d.

Font: Departament d'Ensenyament de la Generalitat de Catalunya

3.5.3 NIVELL D'ESTUDIS

78. Població de 16 i més anys segons nivell d'instrucció i sexe a l'AMB, en % sobre el total; 2011

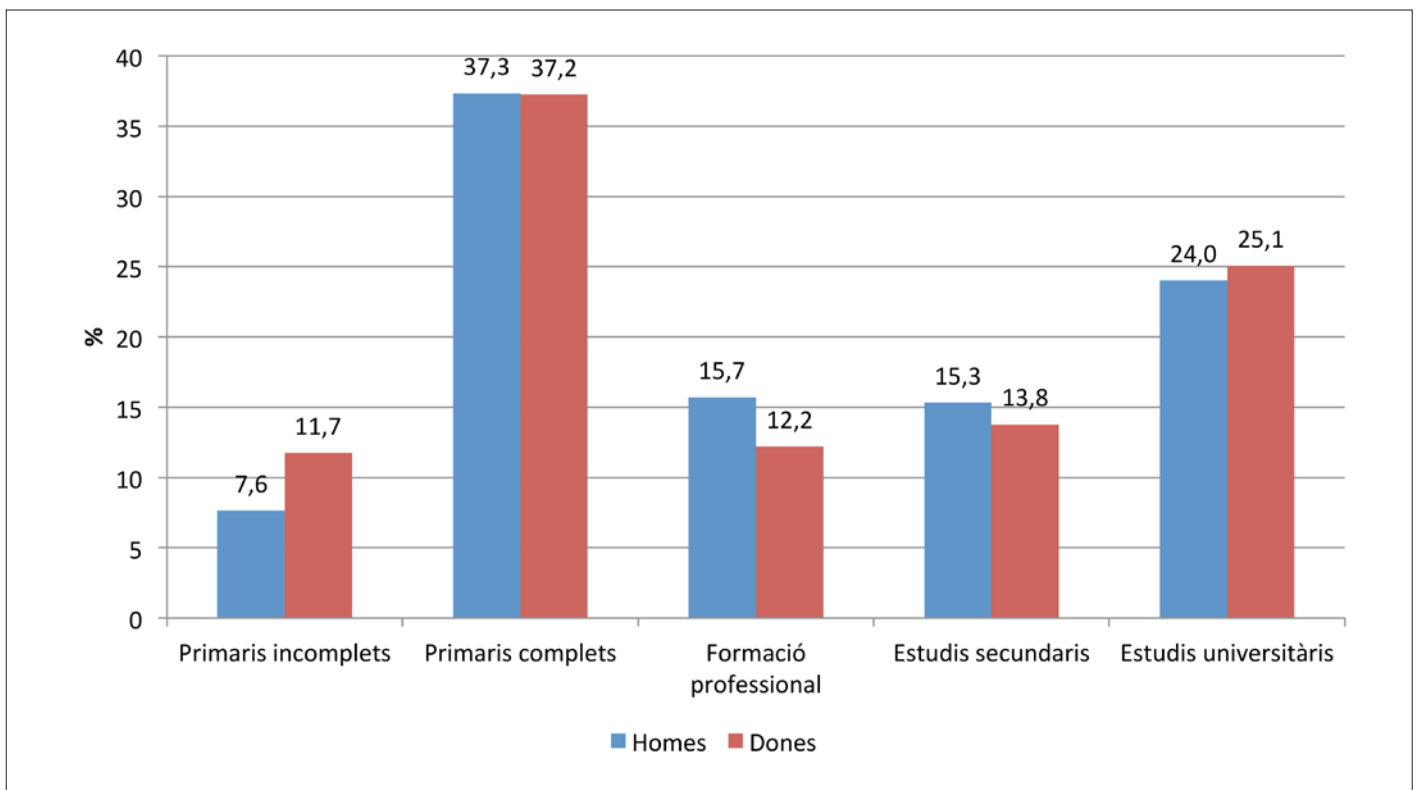

Nota: no hi ha dades pels municipis de la Palma de Cervelló, el Papiol i Sant Climent de Llobregat
 Font: Idescat, a partir del Cens de població i habitatges de l'INE

79. Població de 16 i més anys segons nivell d'instrucció als municipis de l'AMB, en % sobre el total; 2011

Municipi	Primaris incomplets	Primaris complets	Formació professional	Estudis secundaris	Estudis Universitaris	Total
Badia del Vallès	16,6	56,7	13,0	8,6	5,1	100,0
Sant Vicenç dels Horts	14,4	45,5	21,6	10,3	8,2	100,0
Santa Coloma de Gramenet	17,4	48,2	14,4	10,0	10,1	100,0
Sant Andreu de la Barca	12,6	45,5	20,2	10,6	11,1	100,0
Prat de Llobregat, el	13,4	45,8	17,3	12,0	11,4	100,0
Ripollet	13,6	47,2	16,6	11,2	11,4	100,0
Sant Boi de Llobregat	13,4	44,6	19,0	11,2	11,8	100,0
Montcada i Reixac	12,4	46,1	16,1	13,3	12,1	100,0
Badalona	13,5	46,8	14,2	12,5	12,9	100,0
Hospitalet de Llobregat, l'	14,1	44,4	13,9	13,9	13,7	100,0
Cornellà de Llobregat	15,8	41,6	16,0	12,5	14,1	100,0
Viladecans	12,6	43,2	19,1	10,9	14,2	100,0
Sant Adrià de Besòs	13,3	46,6	15,2	10,6	14,3	100,0
Barberà del Vallès	11,4	44,4	17,4	12,3	14,4	100,0
Castellbisbal	10,1	43,2	16,4	14,0	16,4	100,0
Pallejà	9,4	39,8	18,0	14,2	18,6	100,0
Sant Joan Despí	11,5	39,3	14,7	14,8	19,7	100,0
Gavà	9,9	39,3	16,7	14,1	19,9	100,0
Corbera de Llobregat	5,7	36,0	22,0	16,2	20,1	100,0
Cervelló	7,7	38,4	18,9	14,9	20,2	100,0
Sant Feliu de Llobregat	9,5	39,5	16,7	14,1	20,2	100,0
Esplugues de Llobregat	11,4	39,0	14,1	15,2	20,2	100,0
Santa Coloma de Cervelló	7,1	33,7	21,5	16,6	21,2	100,0
Montgat	5,4	42,6	19,6	10,9	21,6	100,0
Molins de Rei	9,3	37,7	17,3	14,1	21,6	100,0
Cerdanyola del Vallès	9,2	40,0	14,0	14,7	22,1	100,0
AMB	9,8	37,2	13,9	14,5	24,6	100,0
Torrelles de Llobregat	3,7	31,7	25,1	14,1	25,5	100,0
Castelldefels	6,9	34,8	15,1	16,8	26,5	100,0
Tiana	5,7	27,4	14,6	21,3	31,0	100,0
Begues	3,4	31,4	16,1	17,8	31,4	100,0
Barcelona	7,5	32,5	12,3	15,8	32,0	100,0
Sant Just Desvern	4,9	24,3	11,7	16,6	42,6	100,0
Sant Cugat del Vallès	4,1	21,2	11,2	17,2	46,3	100,0

Nota: No hi ha dades pels municipis de la Palma de Cervelló, el Papiol i Sant Climent de Llobregat
 Font: Idescat, a partir del Cens de població i habitatges de l'INE

4

HABITATGE

4.1 CARACTERÍSTIQUES DELS HABITATGES I DELS EDIFICIS

4.2 CONSTRUCCIÓ

4.3 MERCAT DE L'HABITATGE

4.4 POLÍTIQUES D'HABITATGE

Habitatge

Durant el 2015 les transaccions de compravenda a l'AMB mostren una evolució desigual segons si es tracta d'obra nova o d'habitatges de segona mà. En concret, l'obra nova ha disminuït respecte 2014 (2.191 enfront de 2.474 operacions); mentre que l'habitatge de segona mà ha augmentat, si fa o no fa, en la mateixa proporció (19.653 enfront 22.448 operacions). Sigui com sigui, el segment que continua essent majoritari en el mercat metropolità de l'habitatge és el lloguer. En el 2015 s'han signat 64.911 nous contractes amb una quota del segment de lloguer que representa el 72,5% del conjunt d'operacions, mentre la compravenda d'obra nova equival al 2,4% i la compravenda de segona mà representa el 25,1%.

En la construcció s'aprecia una certa millora. En el 2015 s'han iniciat 3.057 habitatges, una xifra superior als 1.855 iniciats l'any anterior però molt allunyada dels 18.620 que es van iniciar en el 2006.

Pel que fa als preus, en 2015 s'observa un lleuger repunt. Així, el preu mitjà dels habitatges de segona mà a l'AMB es va situar en 2.075 €/m², enfront dels 1.975 €/m² de l'any anterior. En el segment de lloguer, el preu mitjà també augmentat, tot passant de 645 €/m² el 2014 als 683 €/m² de 2015.

4.1 CARACTERISTIQUES DELS HABITATGES I DELS EDIFICIS

80. Habitatges dels municipis de l'AMB segons tipologia, Cens 2011

Municipi	Habitatges familiars	Habitatges familiars principals	Habitatges familiars no principals	Habitatges familiars no principals secundaris	Habitatges familiars no principals buits	Habitatges col·lectius	Total habitatges
Badalona	92.873	81.793	11.080	2.199	8.881	21	92.894
Badia del Vallès	5.679	5.277	402	51	351	0	5.679
Barberà del Vallès	13.233	12.147	1.086	180	906	1	13.234
Barcelona	811.106	684.078	127.028	38.769	88.259	414	811.520
Begues	2.906	2.263	643	382	261	1	2.907
Castellbisbal	5.247	4.254	993	823	170	0	5.247
Castelldefels	32.214	23.397	8.817	4.523	4.294	35	32.249
Cerdanyola del Vallès	25.300	21.316	3.984	435	3.549	21	25.321
Cervelló	3.984	3.117	867	553	314	5	3.989
Corbera de Llobregat	6.722	5.067	1.655	1.215	440	9	6.731
Cornellà de Llobregat	36.662	33.424	3.238	550	2.688	14	36.676
Esplugues de Llobregat	19.453	17.529	1.924	625	1.299	15	19.468
Gavà	21.428	17.675	3.753	2.028	1.725	5	21.433
Hospitalet de Llobregat, l'	112.065	102.031	10.034	1.429	8.605	39	112.104
Molins de Rei	11.428	9.672	1.756	627	1.129	2	11.430
Montcada i Reixac	15.910	13.007	2.903	366	2.537	4	15.914
Montgat	4.731	4.351	380	92	288	2	4.733
Pallejà	4.794	4.147	647	332	315	7	4.801
Palma de Cervelló, la	1.287	1.087	200	88	112	1	1.288
Papiol, el	1.828	1.470	358	155	203	0	1.828
Prat de Llobregat, el	27.081	24.253	2.828	531	2.297	6	27.087
Ripollet	15.049	14.033	1.016	86	930	3	15.052
Sant Adrià de Besòs	14.692	13.034	1.658	96	1.562	4	14.696
Sant Andreu de la Barca	10.301	9.977	324	86	238	4	10.305
Sant Boi de Llobregat	34.508	30.582	3.926	631	3.295	11	34.519
Sant Climent de Llobregat	1.632	1.364	268	35	233	1	1.633
Sant Cugat del Vallès	33.336	29.641	3.695	1.431	2.264	23	33.359
Sant Feliu de Llobregat	18.458	16.329	2.129	349	1.780	9	18.467
Sant Joan Despí	13.518	12.237	1.281	153	1.128	3	13.521
Sant Just Desvern	7.502	5.851	1.651	154	1.497	5	7.507
Sant Vicenç dels Horts	12.037	9.869	2.168	970	1.198	5	12.042
Santa Coloma de Cervelló	3.032	2.738	294	150	144	1	3.033
Santa Coloma de Gramenet	48.515	45.646	2.869	498	2.371	12	48.527
Tiana	3.096	2.887	209	35	174	4	3.100
Torrelles de Llobregat	2.533	2.057	476	476	0	2	2.535
Viladecans	27.616	24.231	3.385	671	2.714	9	27.625
AMB menys Barcelona	690.650	607.753	82.897	23.005	59.892	284	690.934
Total AMB	1.501.756	1.291.831	209.925	61.774	148.151	698	1.502.454
Catalunya	3.863.378	2.944.941	918.437	402.923	416.258	1.751	3.865.129

Font: Cens de població i habitatges 2011 de l'INE

81. Habitatges principals dels municipis de l'AMB segons règim de tinença, Cens 2011

Municipi	Lloguer	Propietat	Altres	Total
Badalona	12.810	65.515	3.465	81.795
Badia del Vallès	---	5.110	135	5.275
Barberà del Vallès	970	10.590	590	12.145
Barcelona	205.910	437.630	40.535	684.080
Begues	350	1.785	130	2.265
Castellbisbal	350	3.775	130	4.255
Castelldefels	4.865	17.350	1.180	23.395
Cerdanyola del Vallès	2.535	17.860	920	21.315
Cervelló	275	2.690	150	3.115
Corbera de Llobregat	840	3.995	235	5.065
Cornellà de Llobregat	5.375	26.840	1.205	33.425
Esplugues de Llobregat	3.095	13.495	940	17.530
Gavà	2.360	14.250	1.065	17.675
Hospitalet de Llobregat, l'	23.035	75.305	3.695	102.030
Molins de Rei	1.795	7.405	470	9.670
Montcada i Reixac	1.605	10.635	770	13.005
Montgat	830	3.325	200	4.350
Pallejà	325	3.620	200	4.145
Palma de Cervelló, la	215	805	70	1.085
Papiol, el	285	1.100	85	1.470
Prat de Llobregat, el	3.170	19.835	1.245	24.255
Ripollet	1.195	12.175	670	14.035
Sant Adrià de Besòs	1.515	11.015	500	13.035
Sant Andreu de la Barca	1.240	8.240	495	9.975
Sant Boi de Llobregat	3.400	25.525	1.655	30.580
Sant Climent de Llobregat	110	1.145	110	1.365
Sant Cugat del Vallès	7.420	20.660	1.560	29.640
Sant Feliu de Llobregat	2.470	13.270	585	16.330
Sant Joan Despí	1.875	9.825	535	12.235
Sant Just Desvern	1.125	4.260	465	5.850
Sant Vicenç dels Horts	970	8.245	650	9.870
Santa Coloma de Cervelló	265	2.375	100	2.740
Santa Coloma de Gramenet	8.075	35.420	2.150	45.645
Tiana	350	2.345	190	2.885
Torrelles de Llobregat	180	1.675	205	2.055
Viladecans	2.555	20.570	1.105	24.230
AMB menys Barcelona	97.860	482.030	27.855	607.735
Total AMB	303.770	919.660	68.390	1.291.815
Catalunya	582.700	2.188.655	173.585	2.944.945

Font: Cens de població i habitatges 2011 de l'INE

82. Edificis en mal estat i ruïnós a l'AMB, per secció censal; 2011

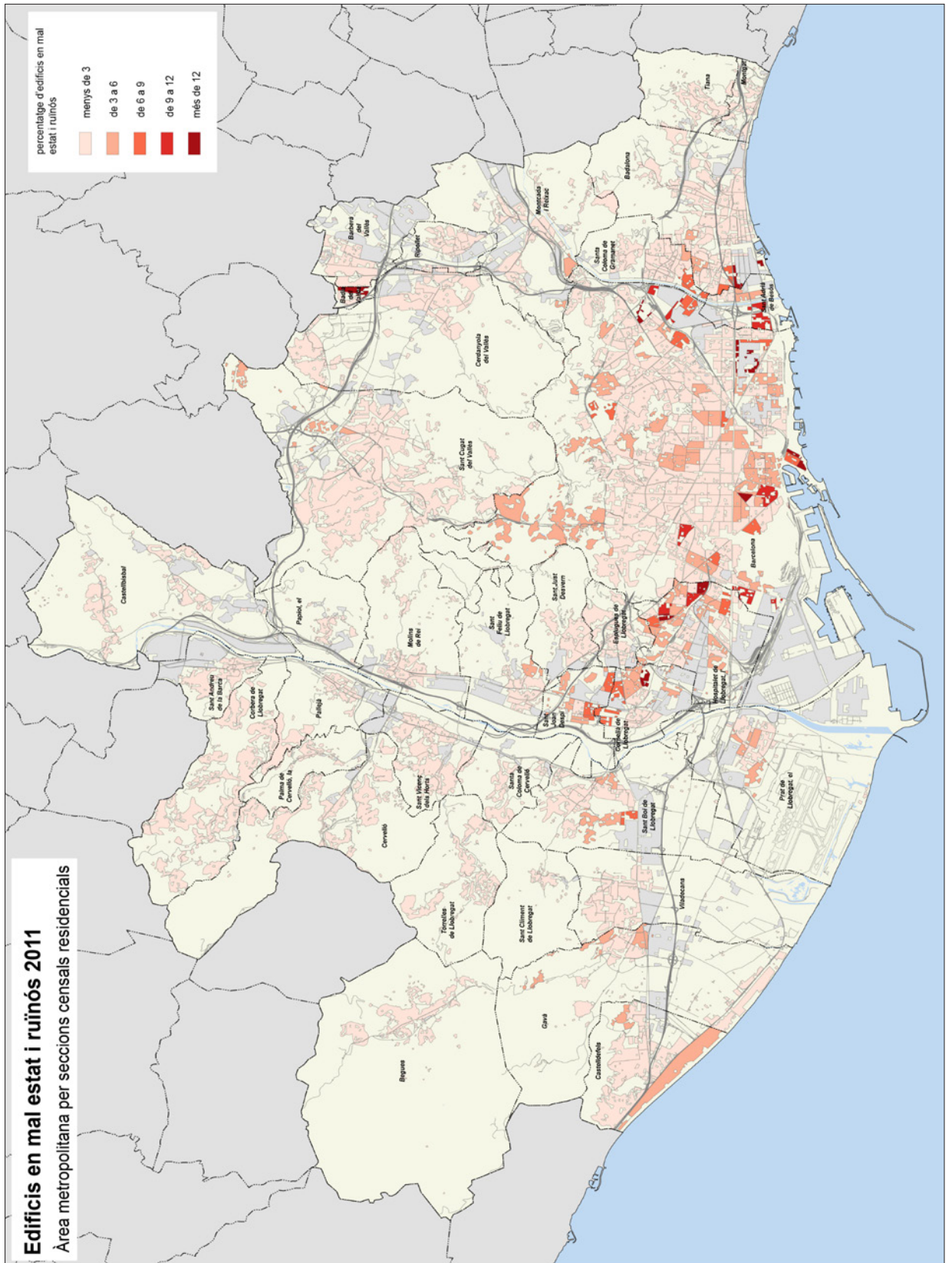

Font: Àrea Metropolitana de Barcelona

83. Edificis dels municipis de l'AMB destinats a habitatges segons estat de conservació, Cens 2011

Municipi	Ruïnós	En mal estat	Deficient	En bon estat	Total edificis d'habitatges
Badalona	59	164	909	13.586	14.718
Badia del Vallès	9	12	17	164	202
Barberà del Vallès	5	11	137	2.999	3.152
Barcelona	250	1.393	8.044	60.102	69.789
Begues	3	5	39	1.963	2.010
Castellbisbal	7	8	50	2.790	2.855
Castelldefels	30	101	719	6.248	7.098
Cerdanyola del Vallès	14	16	178	6.825	7.033
Cervelló	5	17	58	2.816	2.896
Corbera de Llobregat	9	8	143	4.504	4.664
Cornellà de Llobregat	44	101	385	3.395	3.925
Esplugues de Llobregat	2	31	134	1.924	2.091
Gavà	20	43	273	4.656	4.992
Hospitalet de Llobregat, l'	93	363	1.333	7.833	9.622
Molins de Rei	8	23	317	2.464	2.812
Montcada i Reixac	13	51	193	3.623	3.880
Montgat	0	5	78	915	998
Pallejà	2	6	46	1.849	1.903
Palma de Cervelló, la	0	1	16	606	623
Papiol, el	1	9	91	781	882
Prat de Llobregat, el	9	47	404	3.597	4.057
Ripollet	3	11	145	2.405	2.564
Sant Adrià de Besòs	26	27	216	1.068	1.337
Sant Andreu de la Barca	2	6	52	2.117	2.177
Sant Boi de Llobregat	20	110	421	5.343	5.894
Sant Climent de Llobregat	1	4	44	909	958
Sant Cugat del Vallès	21	50	717	11.101	11.889
Sant Feliu de Llobregat	10	17	117	2.519	2.663
Sant Joan Despí	12	74	180	1.612	1.878
Sant Just Desvern	8	5	58	1.857	1.928
Sant Vicenç dels Horts	40	37	342	4.688	5.107
Santa Coloma de Cervelló	0	0	46	1.328	1.374
Santa Coloma de Gramenet	23	96	661	5.559	6.339
Tiana	1	3	59	1.515	1.578
Torrelles de Llobregat	5	6	29	1.739	1.779
Viladecans	8	36	191	4.900	5.135
AMB menys Barcelona	513	1.504	8.798	122.198	133.013
Total AMB	763	2.897	16.842	182.300	202.802
Catalunya	4.504	14.215	81.625	1.076.598	1.176.942

Font: Cens d'edificis de l'INE, 2011

84. Edificis dels municipis de l'AMB destinats a habitatges segons any de construcció, Cens 2011

Municipi	Abans de 1900	De 1900 a 1920	De 1921 a 1940	De 1941 a 1950	De 1951 a 1960	De 1961 a 1970	De 1971 a 1980	De 1981 a 1990	De 1991 a 2001	De 2002 a 2011
Badalona	1.168	901	1.169	927	2.272	2.674	2.013	967	1.729	898
Badia del Vallès	4	3	5	7	3	11	163	3	3	0
Barberà del Vallès	38	14	24	50	245	389	691	745	663	293
Barcelona	7.301	7.238	9.555	5.358	8.745	12.420	8.891	3.365	4.142	2.774
Begues	127	36	48	46	136	177	251	318	468	403
Castellbisbal	194	36	16	24	44	132	672	656	723	358
Castelldefels	18	8	26	99	553	1.855	1.593	855	1.187	904
Cerdanyola del Vallès	151	130	258	249	342	628	1.155	1.305	1.203	1.612
Cervelló	24	13	16	14	62	143	703	935	695	291
Corbera de Llobregat	22	32	56	109	211	340	1.116	1.070	1.083	625
Cornellà de Llobregat	123	124	214	180	646	954	827	214	411	232
Esplugues de Llobregat	79	27	121	110	202	454	578	228	160	132
Gavà	125	75	189	188	679	936	1.002	417	899	482
Hospitalet de Llobregat, l'	330	349	854	857	1.993	2.645	1.334	240	546	474
Molins de Rei	123	109	234	116	358	275	432	460	374	331
Montcada i Reixac	112	150	226	223	481	669	665	337	705	312
Montgat	30	47	60	63	133	167	82	106	85	225
Pallejà	130	29	27	42	162	238	407	259	333	276
Palma de Cervelló, la	12	7	33	26	21	35	147	246	71	25
Papiol, el	123	51	31	19	104	121	70	66	166	131
Prat de Llobregat, el	150	167	314	241	492	616	708	331	658	380
Ripollet	142	62	105	82	315	344	329	383	518	284
Sant Adrià de Besòs	13	15	140	112	200	301	254	89	118	95
Sant Andreu de la Barca	54	43	14	33	117	158	393	472	511	382
Sant Boi de Llobregat	330	192	200	217	525	1.269	1.133	794	788	446
Sant Climent de Llobregat	154	17	17	12	31	55	154	87	272	159
Sant Cugat del Vallès	275	165	542	616	1.152	1.474	1.923	1.647	2.599	1.496
Sant Feliu de Llobregat	252	152	254	80	247	342	313	172	629	222
Sant Joan Despí	34	79	71	58	190	558	294	94	358	142
Sant Just Desvern	93	67	103	122	189	323	323	308	234	166
Sant Vicenç dels Horts	54	107	216	290	476	1.174	1.186	602	733	269
Santa Coloma de Cervelló	45	163	38	28	39	73	271	201	357	159
Santa Coloma de Gramenet	107	126	226	291	895	1.965	1.486	445	537	261
Tiana	123	89	96	46	116	147	179	264	231	287
Torrelles de Llobregat	189	54	65	28	191	65	207	237	267	476
Viladecans	161	62	137	137	436	954	1.040	559	1.153	496
AMB menys Barcelona	5.109	3.701	6.145	5.742	14.258	22.661	24.094	16.112	21.467	13.724
Total AMB	12.410	10.939	15.700	11.100	23.003	35.081	32.985	19.477	25.609	16.498
Catalunya	117.844	44.254	47.455	43.431	91.453	131.987	214.032	166.613	170.566	149.307

Font: Cens d'edificis de l'INE, 2011

4.2 CONSTRUCCIÓ

4.2.1 HABITATGES INICIATS

85. Habitatges iniciats a Barcelona, resta de l'AMB, AMB, resta de Catalunya i Catalunya i pes de l'AMB sobre Catalunya en %; 2000-2015

Any	Barcelona	Resta de l'AMB	AMB	Resta de Catalunya	Catalunya	Pes AMB sobre Catalunya
2000	5.119	12.395	17.514	61.005	78.519	22,3
2001	4.634	9.657	14.291	53.503	67.794	21,1
2002	4.886	10.220	15.106	59.392	74.498	20,3
2003	5.415	9.094	14.509	74.140	88.649	16,4
2004	5.090	10.479	15.569	80.912	96.481	16,1
2005	5.841	10.686	16.527	91.307	107.834	15,3
2006	5.803	12.817	18.620	108.497	127.117	14,6
2007	4.704	8.895	13.599	71.916	85.515	15,9
2008	2.729	4.148	6.877	20.692	27.569	24,9
2009	1.309	1.902	3.211	9.147	12.358	26,0
2010	1.913	2.514	4.427	9.096	13.523	32,7
2011	1.073	2.692	3.765	4.133	7.898	47,7
2012	493	1.594	2.087	3.224	5.311	39,3
2013	697	526	1.223	1.813	3.036	40,3
2014	752	1.103	1.855	1.991	3.846	48,2
2015	1.408	1.649	3.057	3.119	6.176	49,5

Font: Departament de Territori i Sostenibilitat. Secretaria d'Habitatge i Millora Urbana

86. Habitatges iniciats a Barcelona, resta de l'AMB, resta de Catalunya; 2000-2015

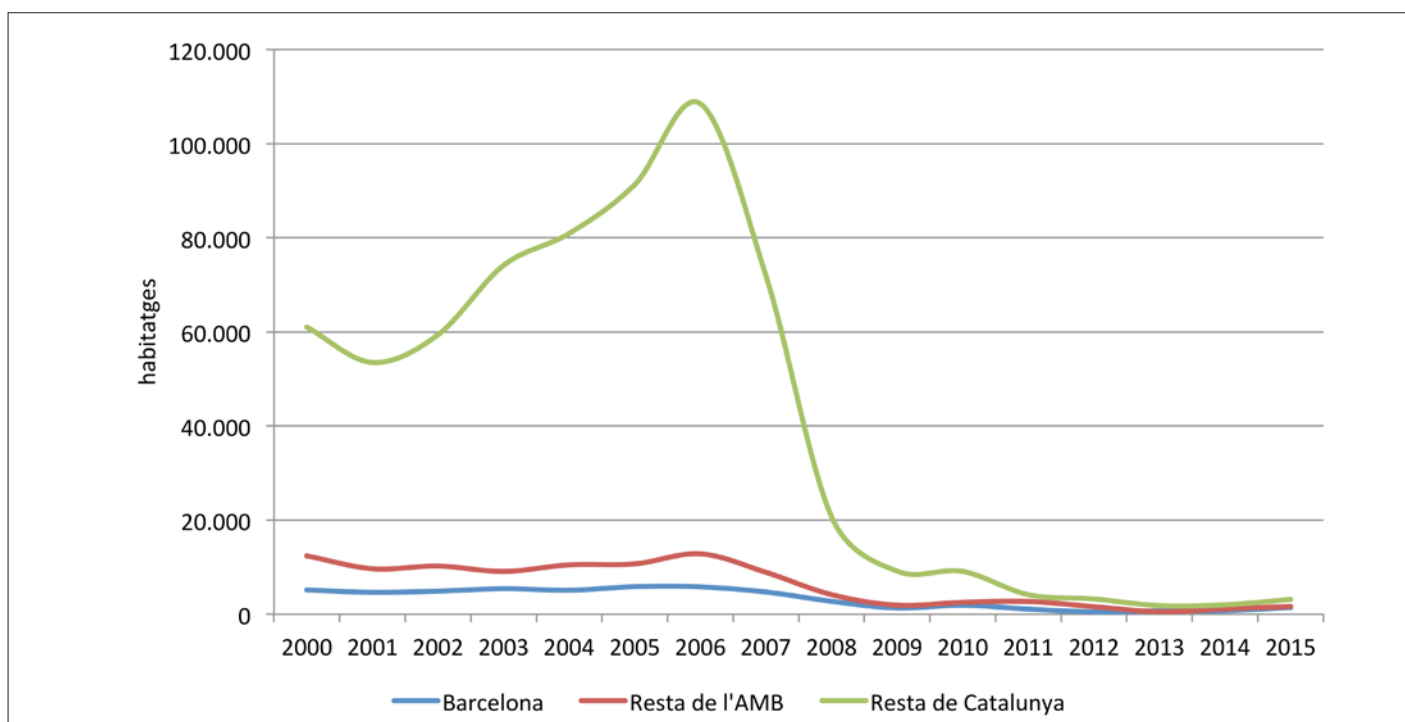

Font: Departament de Territori i Sostenibilitat. Secretaria d'Habitatge i Millora Urbana

87. Habitatges iniciats en els municipis de l'AMB, 2007-2015

Municipi	2007	2008	2009	2010	2011	2012	2013	2014	2015
Badalona	1.247	509	163	186	236	236	76	120	539
Badia del Vallès	0	0	0	0	1	0	0	0	0
Barberà del Vallès	532	22	4	4	13	238	3	3	51
Barcelona	4.704	2.729	1.309	1.913	1.073	493	697	752	1.408
Begues	89	45	60	5	4	2	4	7	2
Castellbisbal	31	21	15	20	7	5	2	3	3
Castelldefels	213	148	7	31	139	11	26	23	31
Cerdanyola del Vallès	268	91	29	5	21	32	19	13	14
Cervelló	58	26	11	7	50	20	1	2	5
Corbera de Llobregat	194	44	18	19	15	4	2	5	9
Cornellà de Llobregat	345	87	104	638	175	0	10	8	14
Esplugues de Llobregat	207	54	33	205	123	1	2	79	21
Gavà	150	158	5	19	14	8	6	148	5
Hospitalet de Llobregat, l'	1.002	256	274	164	252	438	46	63	165
Molins de Rei	96	23	0	11	10	5	2	8	9
Montcada i Reixac	649	106	11	145	62	1	1	0	2
Montgat	35	25	115	150	41	47	3	21	39
Pallejà	60	2	2	4	18	1	0	1	11
Palma de Cervelló, la	0	0	0	0	1	0	0	0	1
Papiol, el	19	10	5	0	0	1	1	2	0
Prat de Llobregat, el	208	144	4	11	9	112	64	65	70
Ripollet	114	396	4	8	16	3	8	6	88
Sant Adrià de Besòs	165	880	8	145	0	0	0	4	9
Sant Andreu de la Barca	353	9	62	3	5	2	1	3	0
Sant Boi de Llobregat	181	119	97	11	148	32	3	105	58
Sant Climent de Llobregat	37	3	0	1	0	1	0	0	0
Sant Cugat del Vallès	1.161	153	40	335	653	71	32	49	260
Sant Feliu de Llobregat	438	121	142	18	302	3	65	141	38
Sant Joan Despí	31	56	12	127	4	106	1	207	2
Sant Just Desvern	153	93	249	132	164	3	99	2	136
Sant Vicenç dels Horts	79	66	4	8	35	4	1	1	4
Santa Coloma de Cervelló	7	70	5	5	0	1	0	0	0
Santa Coloma de Gramenet	336	156	391	25	49	67	3	10	4
Tiana	149	141	7	62	71	35	0	2	4
Torrelles de Llobregat	144	20	3	8	2	5	4	1	3
Viladecans	144	94	18	2	52	99	41	1	48
AMB menys Barcelona	8.895	4.148	1.902	2.514	2.692	1.594	526	1.103	1.645
Total AMB	13.599	6.877	3.211	4.427	3.765	2.087	1.223	1.855	3.053
Catalunya	85.515	27.569	12.358	13.523	7.898	5.311	3.036	3.846	6.176

Font: Departament de Territori i Sostenibilitat. Secretaria d'Habitatge i Millora Urbana

4.2.2 HABITATGES ACABATS

88. Habitatges acabats a Barcelona, resta de l'AMB, AMB, resta de Catalunya i Catalunya i pes de l'AMB sobre Catalunya en %; 2000-2015

Any	Barcelona	Resta de l'AMB	AMB	Resta de Catalunya	Catalunya	Pes AMB sobre Catalunya
2000	4.747	10.122	14.869	42.769	57.638	25,8
2001	4.790	11.397	16.187	49.369	65.556	24,7
2002	4.910	9.135	14.045	51.493	65.538	21,4
2003	4.191	8.359	12.550	56.248	68.798	18,2
2004	4.641	9.127	13.768	57.333	71.101	19,4
2005	3.591	6.882	10.473	64.233	78.403	13,4
2006	3.675	7.482	11.157	66.152	77.309	14,4
2007	3.396	7.772	11.168	68.412	79.580	14,0
2008	4.404	8.170	12.574	58.433	71.007	17,7
2009	3.154	6.085	9.239	28.632	37.871	24,4
2010	1.672	2.384	4.056	16.236	20.292	20,0
2011	1.839	3.520	5.359	13.345	18.688	28,7
2012	1.077	1.758	2.835	10.168	13.003	21,8
2013	666	1.411	2.077	4.228	6.305	32,9
2014	555	1.225	1.780	3.844	5.624	31,7
2015	836	630	1.466	2.568	4.034	36,3

Font: Departament de Territori i Sostenibilitat. Secretaria d'Habitatge i Millora Urbana

89. Habitatges acabats a Barcelona, resta de l'AMB, resta de Catalunya; 2000-2015

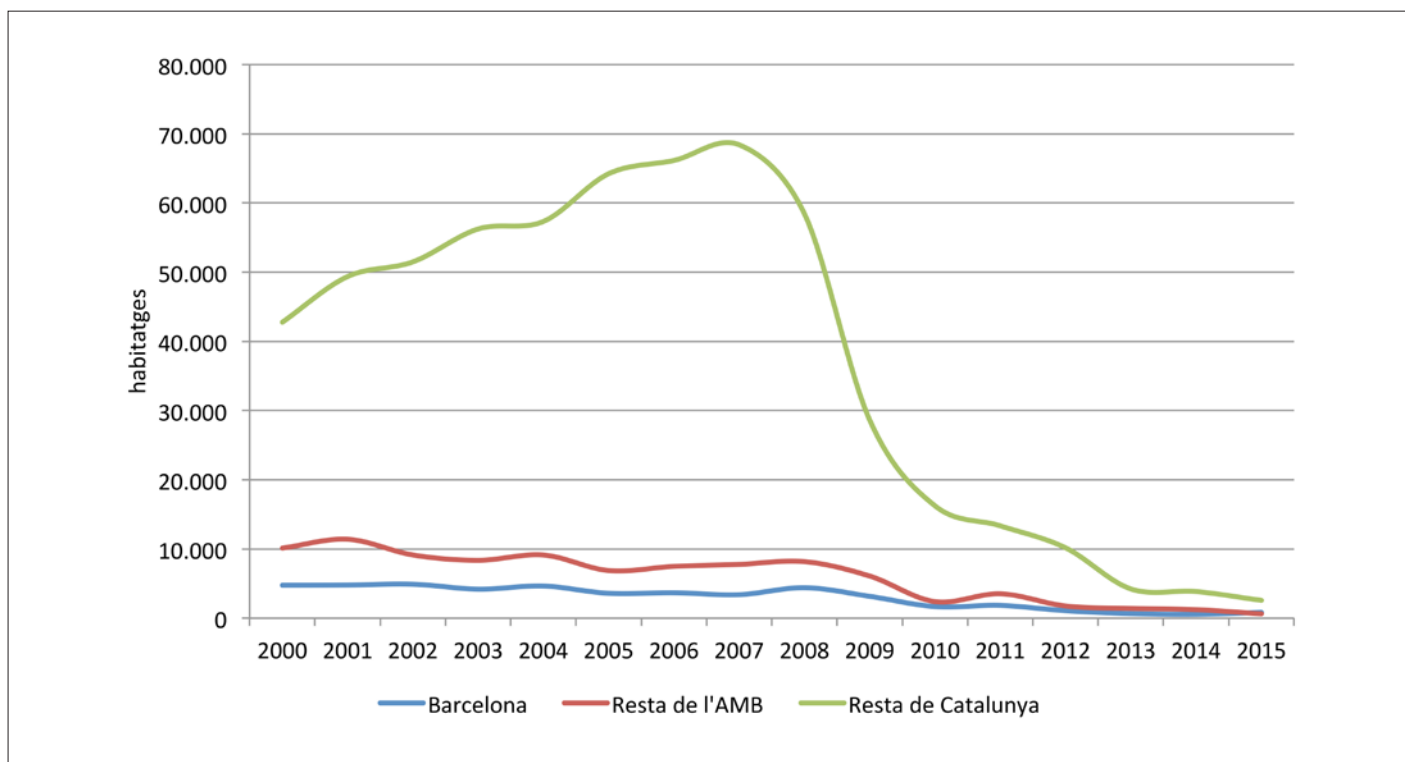

Font: Departament de Territori i Sostenibilitat. Secretaria d'Habitatge i Millora Urbana

90. Habitatges acabats en els municipis de l'AMB, 2007-2015

Municipi	2007	2008	2009	2010	2011	2012	2013	2014	2015
Badalona	959	603	291	260	492	79	168	231	95
Badia del Vallès	0	30	0	42	0	0	0	0	0
Barberà del Vallès	87	505	242	97	7	4	1	37	2
Barcelona	3.396	4.404	3.154	1.672	1.839	1.077	666	555	836
Begues	115	57	43	38	12	7	2	4	2
Castellbisbal	64	35	17	31	7	20	9	7	1
Castelldefels	233	253	256	50	40	185	5	27	14
Cerdanyola del Vallès	300	155	221	35	8	7	9	22	17
Cervelló	146	80	48	10	11	36	7	11	4
Corbera de Llobregat	144	103	99	18	29	23	8	8	6
Cornellà de Llobregat	334	213	399	215	310	85	13	111	22
Esplugues de Llobregat	41	79	217	23	181	45	9	2	39
Gavà	165	194	120	16	80	92	37	11	4
Hospitalet de Llobregat, l'	772	1.020	724	430	184	341	377	130	31
Molins de Rei	180	66	205	78	14	11	7	3	6
Montcada i Reixac	469	291	415	128	38	14	2	1	0
Montgat	122	62	176	25	11	40	3	48	10
Pallejà	36	153	49	5	6	30	1	2	0
Palma de Cervelló, la	0	0	0	0	1	2	0	0	0
Papiol, el	25	28	11	2	2	4	2	0	0
Prat de Llobregat, el	273	127	49	30	50	30	83	62	17
Ripollet	156	210	47	181	168	4	0	2	6
Sant Adrià de Besòs	229	336	343	54	421	15	14	0	1
Sant Andreu de la Barca	78	75	135	3	31	3	119	2	2
Sant Boi de Llobregat	228	264	134	67	88	184	22	8	85
Sant Climent de Llobregat	66	28	8	0	35	5	0	0	2
Sant Cugat del Vallès	1.355	1.869	627	174	564	296	143	46	21
Sant Feliu de Llobregat	74	65	209	84	259	9	190	106	88
Sant Joan Despí	87	13	321	36	123	1	14	104	108
Sant Just Desvern	118	109	27	14	261	3	55	94	2
Sant Vicenç dels Horts	127	115	78	15	27	5	4	3	1
Santa Coloma de Cervelló	22	11	6	3	11	2	1	0	0
Santa Coloma de Gramenet	260	464	174	124	19	8	92	6	2
Tiana	66	91	19	10	2	135	3	26	7
Torrelles de Llobregat	89	92	30	54	17	8	5	3	3
Viladecans	352	374	345	32	11	25	6	108	32
AMB menys Barcelona	7.772	8.170	6.085	2.384	3.520	1.758	1.411	1.225	630
Total AMB	11.168	12.574	9.239	4.056	5.359	2.835	2.077	1.780	1.466
Catalunya	79.580	71.007	37.871	20.292	18.704	13.003	6.305	5.624	4.034

Font: Departament de Territori i Sostenibilitat. Secretaria d'Habitatge i Millora Urbana

4.3 MERCAT DE L'HABITATGE

4.3.1 COMPRAVENDA D'OBRA NOVA

91. Transaccions de compravenda d'obra nova, de segona mà i contractes de lloguer a l'AMB; 2004-2015

Any	Compravenda obra nova	% sobre total	Compravenda segona mà	% sobre total	Contractes de lloguer	% sobre total	Total
2004	9.407	12,3	36.550	47,6	30.799	40,1	76.756
2005	7.777	9,2	43.543	51,4	33.445	39,5	84.765
2006	8.525	10,5	38.601	47,8	33.689	41,7	80.815
2007	6.350	9,7	24.890	38,0	34.195	52,3	65.435
2008	5.261	8,9	13.680	23,1	40.292	68,0	59.233
2009	4.383	6,5	14.490	21,5	48.402	71,9	67.275
2010	4.698	5,8	19.844	24,6	56.123	69,6	80.665
2011	2.828	3,8	12.522	16,7	59.637	79,5	74.987
2012	2.903	3,5	14.356	17,5	64.997	79,0	82.256
2013	1.489	1,7	14.675	16,7	71.795	81,6	87.959
2014	2.474	2,6	19.653	21,0	71.596	76,4	93.723
2015	2.191	2,4	22.448	25,1	64.911	72,5	89.550

Font: Ministerio de Fomento, a partir del Consejo General del Notariado i Secretaria d'Habitatge, a partir de les fiances dipositades a l'INCASÒL

92. Transaccions de compravenda d'obra nova, de segona mà i contractes de lloguer a l'AMB; 2004-2015

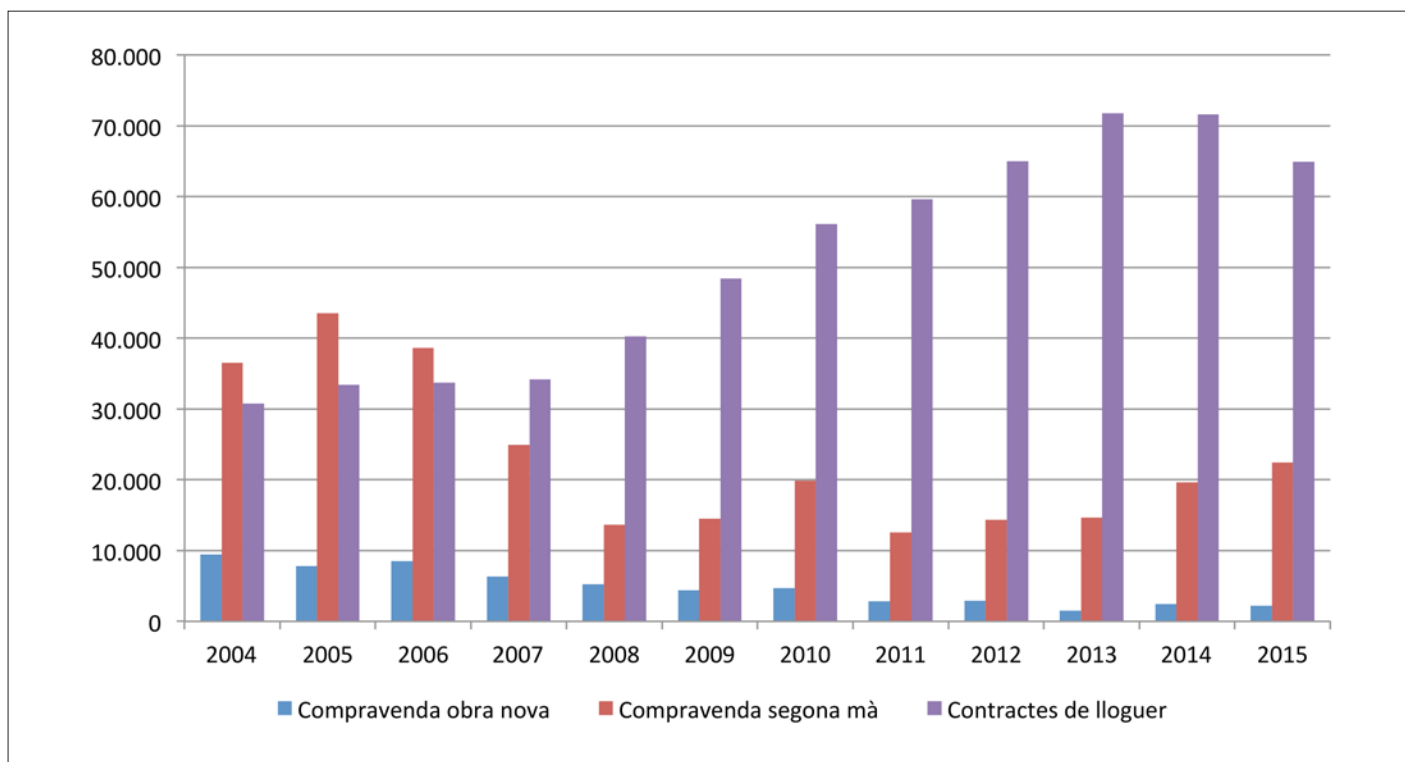

Font: Ministerio de Fomento, a partir del Consejo General del Notariado i Secretaria d'Habitatge, a partir de les fiances dipositades a l'INCASÒL

93. Preus mitjans d'obra nova a Barcelona, resta de l'AMB, AMB, resta de Catalunya i Catalunya (€/m² construït); 2000-2014

Any	Barcelona	Resta de l'AMB	AMB	Resta de Catalunya	Catalunya
2000	2.165	1.653	1.870	946	1.355
2001	2.500	1.860	2.171	1.045	1.617
2002	2.931	2.072	2.472	1.181	1.921
2003	3.476	2.422	2.863	1.423	2.106
2004	4.193	3.054	3.512	1.841	2.653
2005	5.082	3.647	4.236	2.325	3.280
2006	5.791	4.220	4.878	2.747	3.896
2007	5.952	4.246	4.957	2.694	3.854
2008	5.646	3.699	4.489	2.471	3.106
2009	5.115	3.503	4.204	2.215	2.815
2010	5.065	3.395	4.179	2.136	2.736
2011	4.584	3.163	3.819	1.877	2.717
2012	4.252	2.879	3.534	1.839	2.524
2013	3.884	2.591	3.164	1.594	2.278
2014	3.759	2.399	3.017	1.511	2.159

Font: Departament de Territori i Sostenibilitat. Secretaria d'Habitatge i Millora Urbana

94. Preus mitjans d'obra nova a Barcelona, resta de l'AMB, AMB i resta de Catalunya (€/m² construït); 2000-2014

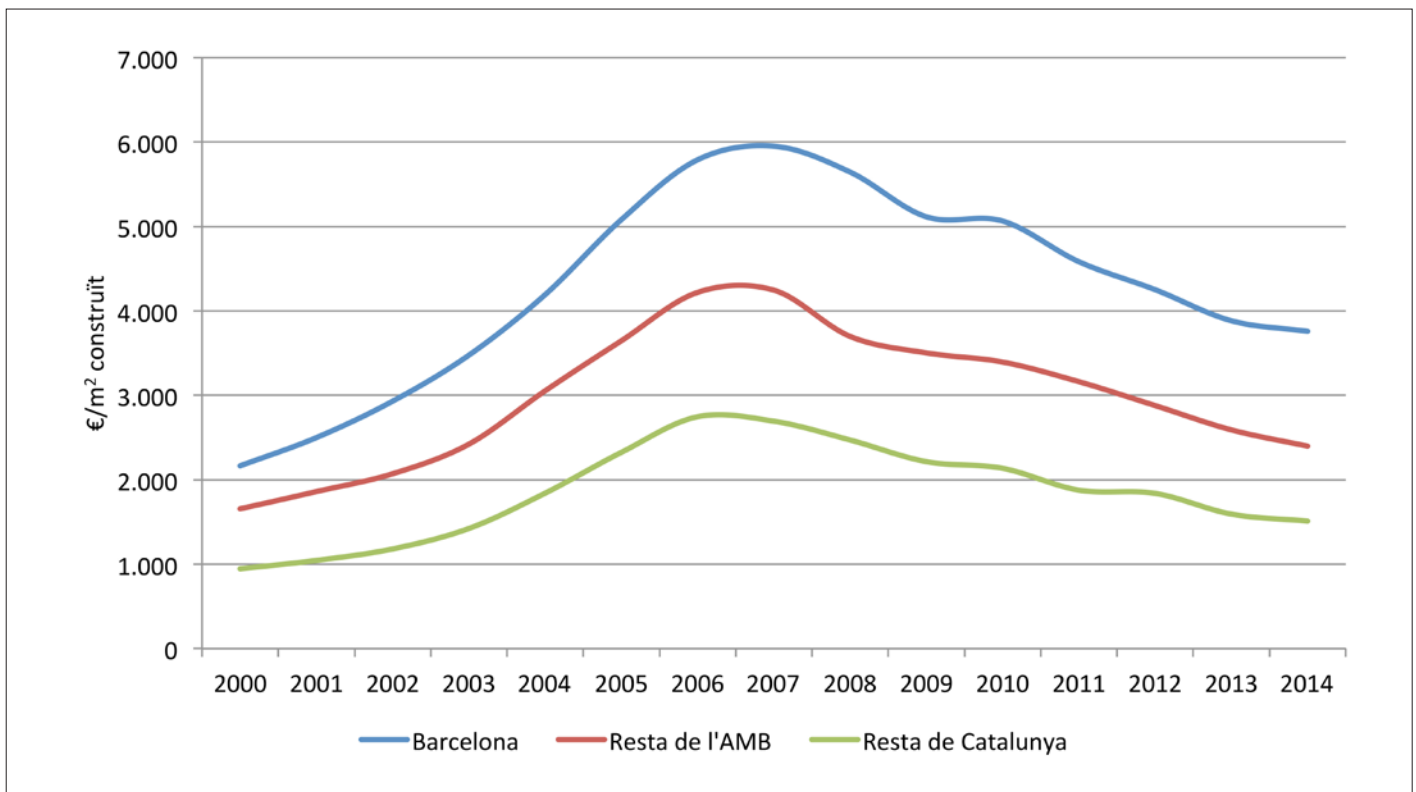

Font: Departament de Territori i Sostenibilitat. Secretaria d'Habitatge i Millora Urbana

**95. Preus mitjans d'obra nova en els municipis de l'AMB (€/m² construït),
2007-2014**

Municipi	2007	2008	2009	2010	2011	2012	2013	2014
Badalona	4.189	3.892	3.490	3.798	3.254	3.020	2.561	2.305
Badia del Vallès	n.d	n.d	n.d	n.d	n.d	n.d	n.d	n.d
Barberà del Vallès	n.d	3.403	2.978	2.968	2.816	n.d	n.d	n.d
Barcelona	5.952	5.646	5.115	5.065	4.584	4.252	3.884	3.759
Begues	n.d	n.d	n.d	n.d	n.d	n.d	n.d	n.d
Castellbisbal	n.d	2.992	2.814	2.319	2.633	n.d	n.d	n.d
Castelldefels	4.866	3.757	4.298	4.113	3.541	2.974	2.974	2.982
Cerdanyola del Vallès	4.200	3.951	3.596	3.388	3.240	2.906	2.886	2.492
Cervelló	n.d	n.d	n.d	n.d	n.d	n.d	n.d	n.d
Corbera de Llobregat	n.d	1.744	1.905	2.154	1.836	n.d	n.d	n.d
Cornellà de Llobregat	4.316	3.681	3.573	3.484	3.400	2.866	2.538	2.448
Esplugues de Llobregat	n.d	3.969	4.549	4.046	3.770	3.238	2.651	2.784
Gavà	3.968	3.330	3.382	3.088	2.825	2.561	2.113	2.214
Hospitalet de Llobregat, l'	4.733	4.023	3.594	3.573	3.233	2.760	2.553	2.475
Molins de Rei	n.d	3.217	3.358	3.258	2.772	2.860	2.253	2.261
Montcada i Reixac	3.309	3.168	3.083	2.941	2.660	2.443	2.221	2.410
Montgat	n.d	3.735	3.578	3.568	3.299	n.d	n.d	n.d
Pallejà	n.d	3.145	2.304	2.619	2.705	n.d	n.d	n.d
Palma de Cervelló, la	n.d	n.d	n.d	n.d	n.d	n.d	n.d	n.d
Papiol, el	n.d	3.296	2.900	3.466	n.d	n.d	n.d	n.d
Prat de Llobregat, el	3.621	3.457	3.569	3.118	3.380	3.254	2.511	2.258
Ripollet	3.144	2.878	2.810	2.750	2.488	2.309	2.006	1.649
Sant Adrià de Besòs	n.d	4.187	3.392	3.337	3.234	3.270	2.153	2.000
Sant Andreu de la Barca	n.d	3.148	3.450	3.173	2.967	2.727	2.935	n.d
Sant Boi de Llobregat	3.560	3.037	3.053	3.045	2.804	2.674	2.472	1.958
Sant Climent de Llobregat	n.d	n.d	n.d	n.d	n.d	n.d	n.d	n.d
Sant Cugat del Vallès	4.685	4.435	4.032	3.979	3.465	3.189	2.874	2.698
Sant Feliu de Llobregat	4.441	3.880	3.574	3.356	3.116	2.672	2.531	2.097
Sant Joan Despí	4.944	4.270	3.823	3.638	3.732	3.372	4.148	n.d
Sant Just Desvern	5.882	5.105	4.110	3.774	3.271	4.622	2.767	2.697
Sant Vicenç dels Horts	n.d	n.d	n.d	n.d	n.d	n.d	n.d	n.d
Santa Coloma de Cervelló	n.d	n.d	n.d	n.d	n.d	n.d	n.d	n.d
Santa Coloma de Gramenet	3.897	3.512	3.175	3.404	3.146	2.648	2.535	2.227
Tiana	n.d	4.445	3.792	3.698	3.550	4.066	n.d	n.d
Torrelles de Llobregat	n.d	n.d	n.d	n.d	n.d	n.d	n.d	n.d
Viladecans	3.821	3.407	3.313	2.952	2.701	2.635	2.078	2.259
AMB menys Barcelona	4.246	3.699	3.503	3.395	3.163	2.879	2.591	2.399
Total AMB	4.957	4.489	4.204	4.179	3.819	3.534	3.164	3.017
Catalunya	3.854	3.106	2.815	2.736	2.717	2.524	2.278	2.159

Font: Departament de Territori i Sostenibilitat. Secretaria d'Habitatge i Millora Urbana

4.3.2 COMPRAVENDA SEGONA MÀ

96. Preus mitjans de segona mà a Barcelona, resta de l'AMB, AMB, província de Barcelona i Catalunya (€/m² construït); 2005-2015

Any	Barcelona	Resta AMB	Total AMB	Província de Barcelona	Total Catalunya
2005	3.112	2.572	2.817	2.352	2.097
2006	3.439	2.889	3.130	2.589	2.318
2007	3.630	2.986	3.293	2.730	2.452
2008	3.593	2.918	3.262	2.694	2.415
2009	3.335	2.696	3.043	2.521	2.266
2010	3.241	2.591	2.954	2.449	2.193
2011	2.856	2.275	2.602	2.232	2.022
2012	2.578	2.068	2.368	1.986	1.788
2013	2.439	1.686	2.085	2.249	1.962
2014	2.409	1.587	1.975	2.267	1.962
2015	2.545	1.619	2.075	2.312	2.011

Font: Ministerio de Fomento, a partir de la Asociación Profesional de Sociedades de Valoración (ATASA)

97. Preus mitjans de segona mà a Barcelona, resta de l'AMB i Catalunya (€/m² construït); 2005-2015

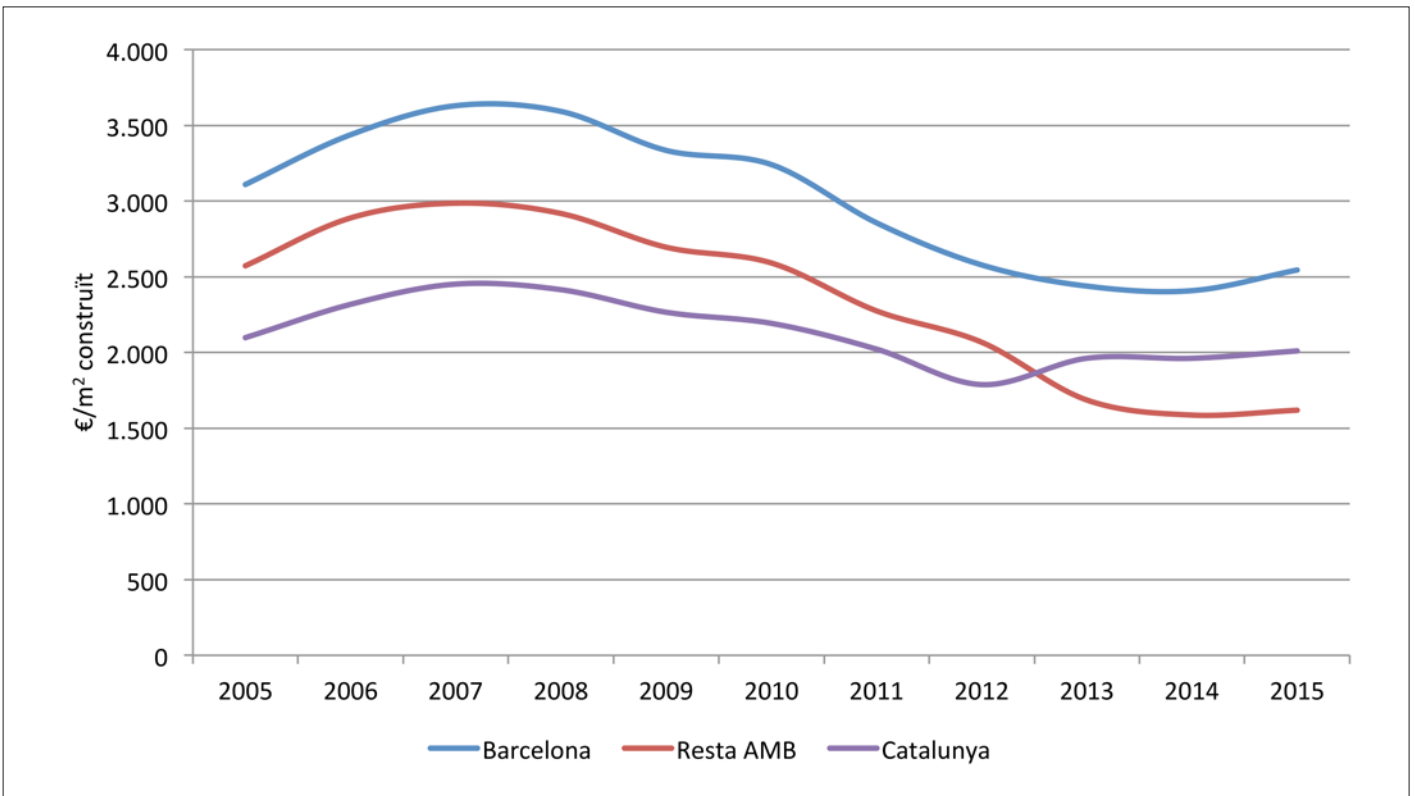

Font: Ministerio de Fomento, a partir de la Asociación Profesional de Sociedades de Valoración (ATASA)

**98. Preus mitjans de segona mà en els municipis de l'AMB (€/m² construït),
2007-2015**

Municipi	2007	2008	2009	2010	2011	2012	2013	2014	2015
Badalona	2.920	2.851	2.616	2.510	2.098	1.845	1.582	1.474	1.496
Badia del Vallès	n.d	n.d	n.d	n.d	n.d	n.d	n.d	n.d	n.d
Barberà del Vallès	2.635	2.692	2.457	2.460	2.405	1.932	1.540	1.342	1.383
Barcelona	3.630	3.593	3.335	3.241	2.856	2.578	2.439	2.409	2.545
Begues	n.d	n.d	n.d	n.d	n.d	n.d	n.d	n.d	n.d
Castellbisbal	n.d	n.d	n.d	n.d	n.d	n.d	2.136	2.083	2.109
Castelldefels	3.287	3.236	2.916	2.921	2.641	2.381	n.d	n.d	n.d
Cerdanyola del Vallès	2.836	2.862	2.550	2.479	2.199	1.965	1.654	1.626	1.598
Cervelló	n.d	n.d	n.d	n.d	n.d	n.d	n.d	n.d	n.d
Corbera de Llobregat	n.d	n.d	n.d	n.d	n.d	n.d	n.d	n.d	n.d
Cornellà de Llobregat	3.147	2.889	2.704	2.605	2.212	1.854	1.594	1.559	1.554
Esplugues de Llobregat	3.366	3.352	3.048	2.905	2.609	2.483	2.047	1.901	1.857
Gavà	3.111	3.053	2.904	2.643	2.333	2.102	1.836	1.863	1.846
Hospitalet de Llobregat, l'	3.230	3.014	2.767	2.595	2.163	1.647	1.595	1.457	1.464
Molins de Rei	n.d	n.d	n.d	n.d	n.d	n.d	n.d	n.d	n.d
Montcada i Reixac	2.552	2.640	2.343	2.199	2.139	1.580	1.359	1.362	1.295
Montgat	n.d	n.d	n.d	n.d	n.d	n.d	n.d	n.d	n.d
Pallejà	n.d	n.d	n.d	n.d	n.d	n.d	n.d	n.d	n.d
Palma de Cervelló, la	n.d	n.d	n.d	n.d	n.d	n.d	n.d	n.d	n.d
Papiol, el	n.d	n.d	n.d	n.d	n.d	n.d	n.d	n.d	n.d
Prat de Llobregat, el	2.809	2.752	2.694	2.547	2.346	2.039	1.773	1.718	1.838
Ripollet	2.639	2.595	2.425	2.287	1.961	1.719	1.433	1.387	1.330
Sant Adrià de Besòs	2.645	2.505	2.583	2.322	2.403	2.032	1.549	1.457	1.364
Sant Andreu de la Barca	n.d	n.d	n.d	n.d	n.d	n.d	n.d	n.d	n.d
Sant Boi de Llobregat	2.822	2.760	2.498	2.386	2.172	1.828	1.653	1.514	1.549
Sant Climent de Llobregat	n.d	n.d	n.d	n.d	n.d	n.d	n.d	n.d	n.d
Sant Cugat del Vallès	3.359	3.772	3.384	3.157	2.825	3.021	2.351	2.345	2.502
Sant Feliu de Llobregat	3.043	3.121	2.820	2.748	2.447	2.024	1.906	1.631	1.706
Sant Joan Despí	3.248	3.139	2.858	2.888	2.562	2.304	1.924	1.857	1.883
Sant Just Desvern	n.d	n.d	n.d	n.d	n.d	n.d	n.d	n.d	n.d
Sant Vicenç dels Horts	2.681	2.289	2.308	2.296	1.942	1.676	1.588	1.440	1.386
Santa Coloma de Cervelló	n.d	n.d	n.d	n.d	n.d	n.d	n.d	n.d	n.d
Santa Coloma de Gramenet	2.872	2.824	2.587	2.470	2.053	1.775	1.449	1.287	1.292
Tiana	n.d	n.d	n.d	n.d	n.d	n.d	n.d	n.d	n.d
Torrelles de Llobregat	n.d	n.d	n.d	n.d	n.d	n.d	n.d	n.d	n.d
Viladecans	2.860	2.761	2.522	2.496	2.200	1.869	1.669	1.567	1.652
AMB menys Barcelona	2.986	2.918	2.696	2.591	2.275	2.068	1.686	1.587	1.619
Total AMB	3.293	3.262	3.043	2.954	2.602	2.368	2.085	1.975	2.075
Catalunya	2.452	2.415	2.266	2.193	2.022	1.788	1.962	1.962	2.011

Font: Ministerio de Fomento, a partir de la Asociación Profesional de Sociedades de Valoración (ATASA)

4.3.3 LLOGUER

99. Preus mitjans de lloguer a Barcelona, resta de l'AMB, AMB, resta de Catalunya i Catalunya (€/mes); 2005-2015

Any	Barcelona	Resta de l'AMB	AMB	Resta RMB	RMB	Resta de Catalunya	Catalunya
2005	636	559	615	522	597	395	565
2006	696	623	675	569	652	447	614
2007	766	674	740	610	707	471	656
2008	813	732	787	648	747	508	688
2009	793	694	760	619	718	482	658
2010	762	657	726	585	683	455	621
2011	753	644	714	570	667	447	606
2012	720	615	681	541	637	423	577
2013	682	579	643	511	601	400	547
2014	688	573	645	507	601	393	545
2015	735	597	683	522	630	400	558

Font: Departament de Territori i Sostenibilitat. Secretaria d'Habitatge i Millora Urbana, a partir de fiances dipositades a l'INCASOL

100. Preus mitjans de lloguer a Barcelona, resta de l'AMB i resta de Catalunya (€/mes); 2005-2015

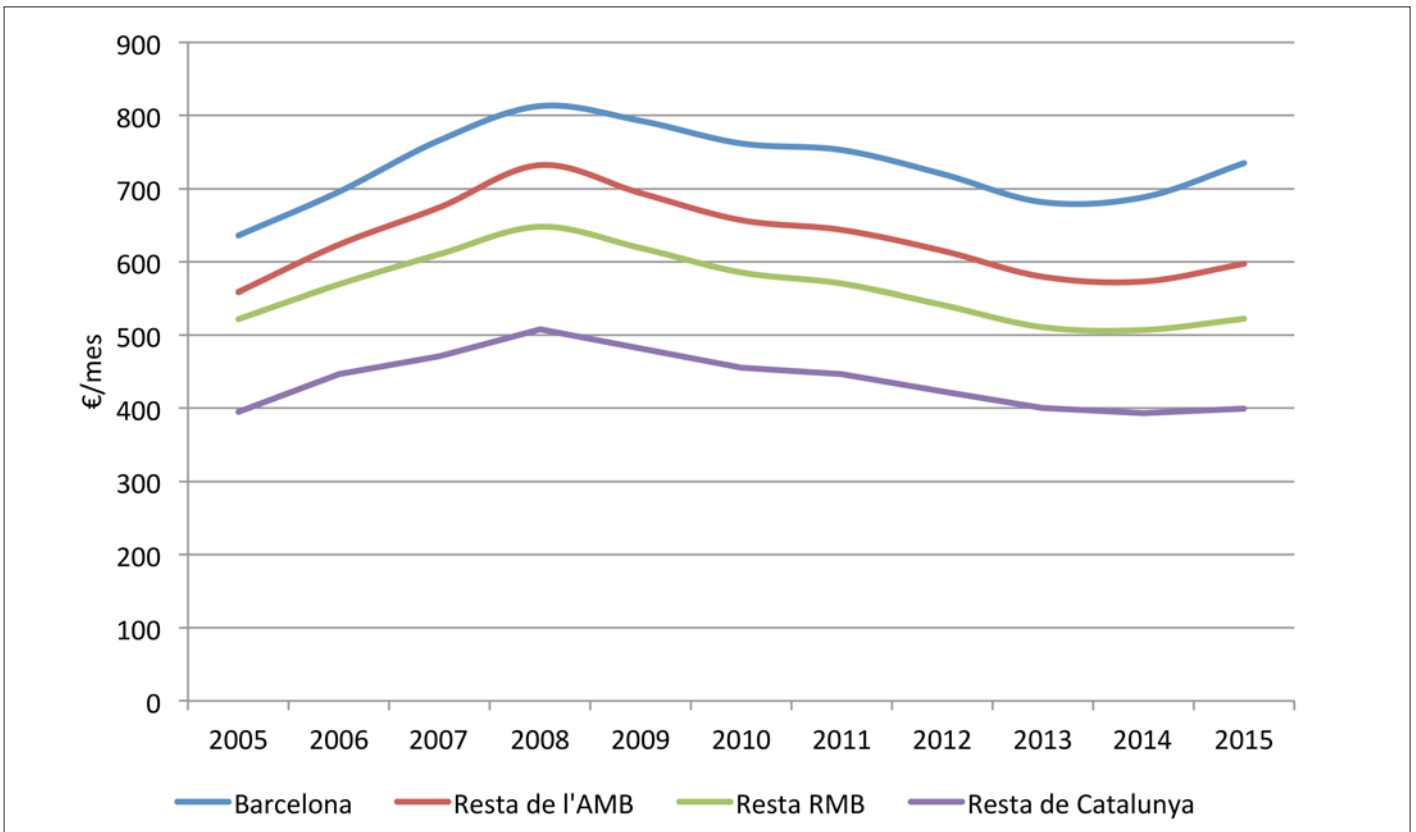

Font: Departament de Territori i Sostenibilitat. Secretaria d'Habitatge i Millora Urbana, a partir de fiances dipositades a l'INCASOL

101. Preus mitjans de lloguer en els municipis de l'AMB (€/mes), 2007-2015

Municipi	2007	2008	2009	2010	2011	2012	2013	2014	2015
Badalona	636	698	669	631	620	580	541	538	549
Badia del Vallès	n.d	n.d	n.d	n.d	n.d	n.d	n.d	n.d	208
Barberà del Vallès	673	720	672	651	570	557	543	528	542
Barcelona	766	813	793	762	753	720	682	688	735
Begues	n.d	911	n.d	859	829	873	794	737	842
Castellbisbal	n.d	779	689	650	617	637	546	570	602
Castelldefels	903	906	806	795	794	765	694	763	806
Cerdanyola del Vallès	711	766	689	632	643	624	579	581	618
Cervelló	n.d	n.d	698	673	639	673	650	657	686
Corbera de Llobregat	640	669	635	609	597	592	542	552	567
Cornellà de Llobregat	602	691	654	619	612	560	533	514	537
Esplugues de Llobregat	769	824	757	694	718	693	671	637	688
Gavà	651	788	754	679	736	679	658	687	716
Hospitalet de Llobregat, l'	641	697	656	606	589	566	516	504	522
Molins de Rei	648	716	682	636	635	611	571	588	594
Montcada i Reixac	591	667	632	586	565	553	514	506	517
Montgat	686	732	715	719	743	749	670	671	679
Pallejà	n.d	633	706	639	683	603	596	597	588
Palma de Cervelló, la	n.d	n.d	n.d	615	582	564	529	556	560
Papiol, el	n.d	n.d	n.d	n.d	n.d	554	531	577	559
Prat de Llobregat, el	553	579	677	610	631	603	576	577	590
Ripollet	627	684	630	594	582	562	505	494	503
Sant Adrià de Besòs	631	705	717	666	631	617	551	564	559
Sant Andreu de la Barca	642	691	632	569	582	577	535	508	522
Sant Boi de Llobregat	646	710	661	632	616	586	551	537	552
Sant Climent de Llobregat	n.d	n.d	n.d	n.d	n.d	n.d	n.d	579	587
Sant Cugat del Vallès	1.041	935	878	868	859	855	869	858	898
Sant Feliu de Llobregat	687	735	696	677	634	613	598	584	597
Sant Joan Despí	742	776	680	755	661	686	646	621	651
Sant Just Desvern	994	1.082	1.048	995	991	696	824	838	942
Sant Vicenç dels Horts	683	742	678	630	638	588	548	539	565
Santa Coloma de Cervelló	n.d	n.d	n.d	n.d	685	675	661	658	631
Santa Coloma de Gramenet	581	635	608	578	562	528	481	470	483
Tiana	n.d	910	921	798	856	786	811	744	763
Torrelles de Llobregat	n.d	n.d	n.d	652	580	627	602	577	608
Viladecans	679	722	724	662	645	629	606	593	604
AMB menys Barcelona	674	732	694	657	644	615	579	573	597
Total AMB	740	787	760	726	714	681	643	645	683
Catalunya	656	688	658	621	606	577	547	545	558

Font: Departament de Territori i Sostenibilitat. Secretaria d'Habitatge i Millora Urbana, a partir de fiances dipositades a l'INCASOL

4.4 POLÍTIQUES D'HABITATGE

4.4.1 HABITATGE PROTEGIT

102. Habitatges iniciats de protecció oficial a Barcelona, resta de l'AMB, AMB, resta Catalunya i Catalunya i pes de l'AMB sobre Catalunya en %; 2000-2015

Any	Barcelona	Resta de l'AMB	AMB	Resta de Catalunya	Catalunya	Pes AMB sobre Catalunya
2000	685	1.128	1.813	3.115	4.928	36,8
2001	871	686	1.557	4.180	5.737	27,1
2002	1.742	2.023	3.765	4.723	8.488	44,4
2003	1.328	597	1.925	3.148	5.073	37,9
2004	879	1.450	2.329	4.061	6.390	36,4
2005	1.519	1.493	3.012	3.920	6.932	43,5
2006	1.442	1.931	3.373	4.219	7.592	44,4
2007	1.650	1.969	3.619	5.582	9.201	39,3
2008	1.174	2.666	3.840	6.702	10.542	36,4
2009	1.964	2.034	3.998	5.029	9.027	44,3
2010	893	2.097	2.990	4.612	7.602	39,3
2011	1.077	587	1.664	1.103	2.767	60,1
2012	306	816	1.122	516	1.638	68,5
2013	225	325	550	128	678	81,1
2014	305	537	842	150	992	84,9
2015	638	287	925	88	1013	91,3

Font: Departament de Territori i Sostenibilitat. Secretaria d'Habitatge i Millora Urbana

103. Habitatges de protecció oficial acabats a Barcelona, resta de l'AMB, AMB, resta de Catalunya i Catalunya i pes de l'AMB sobre Catalunya en %; 2000-2015

Any	Barcelona	Resta de l'AMB	AMB	Resta de Catalunya	Catalunya	Pes AMB sobre Catalunya
2000	675	1.211	1.886	3.395	5.281	35,7
2001	642	1.427	2.069	3.315	5.384	38,4
2002	1.336	813	2.149	3.037	5.186	41,4
2003	936	843	1.779	3.330	5.109	34,8
2004	1.806	1.225	3.031	2.856	5.887	51,5
2005	855	682	1.537	3.483	5.020	30,6
2006	898	807	1.705	2.098	3.803	44,8
2007	925	1.014	1.939	2.364	4.303	45,1
2008	1.915	1.246	3.161	3.154	6.315	50,1
2009	740	2.022	2.762	3.626	6.388	43,2
2010	944	2.037	2.981	3.772	6.753	44,1
2011	1.154	2.043	3.197	2.562	5.759	55,5
2012	1.081	1.250	2.331	2.816	5.147	45,3
2013	172	436	608	384	992	61,3
2014	378	486	864	195	1.059	81,6
2015	354	160	514	192	706	72,8

Font: Departament de Territori i Sostenibilitat. Secretaria d'Habitatge i Millora Urbana

104. Habitatges iniciats i de protecció oficial a l'AMB, 2000-2015

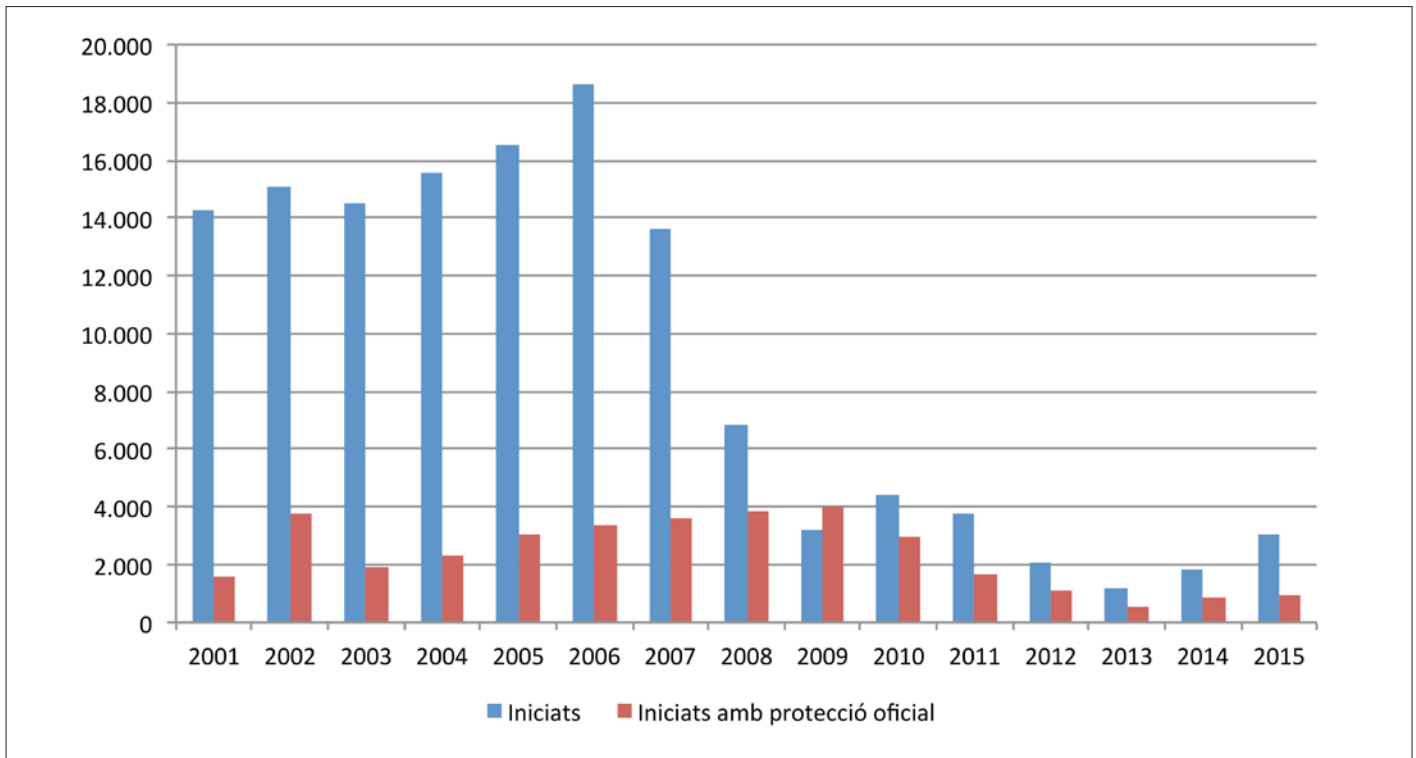

Font: Departament de Territori i Sostenibilitat. Secretaria d'Habitatge i Millora Urbana

105. Habitatges acabats i de protecció oficial a l'AMB, 2000-2015

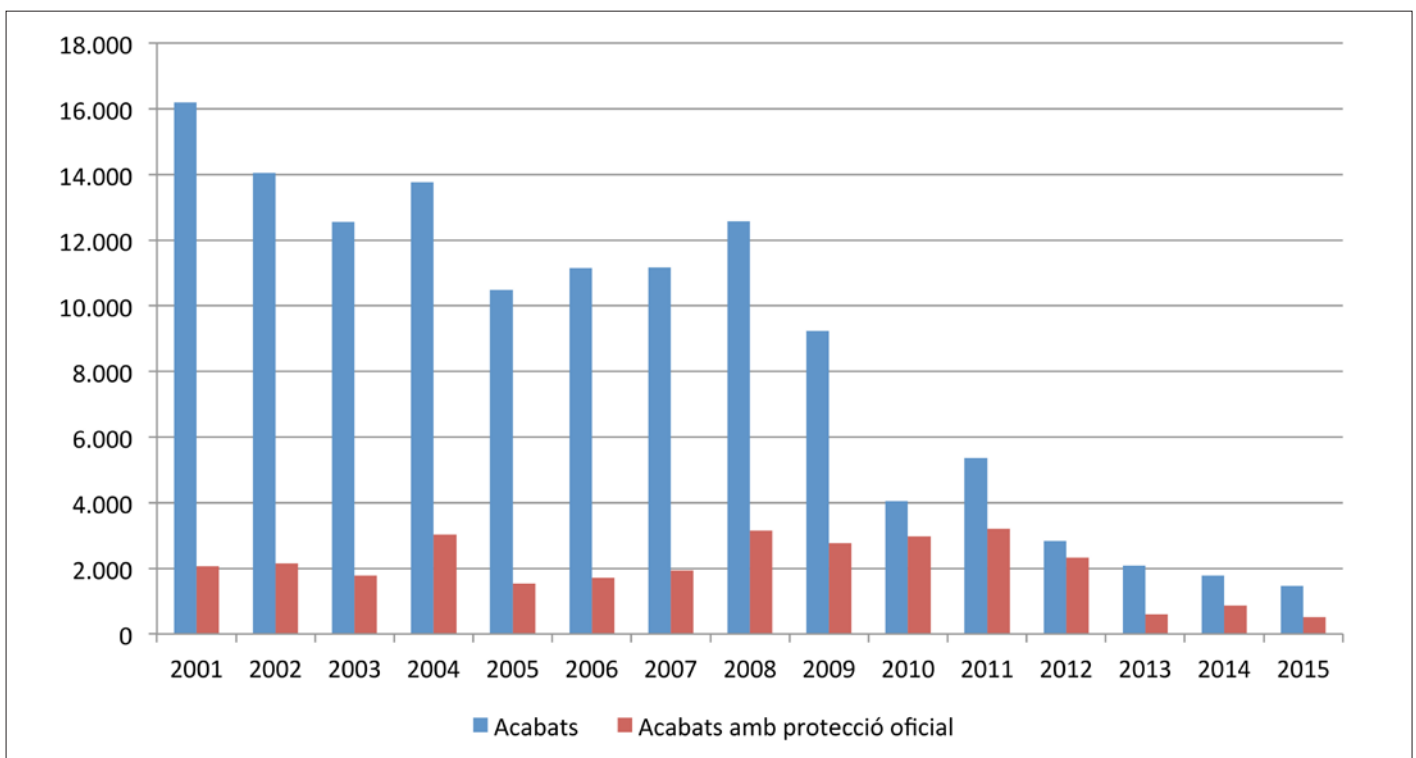

Font: Departament de Territori i Sostenibilitat. Secretaria d'Habitatge i Millora Urbana

106. Habitatges iniciats de protecció oficial en els municipis de l'AMB, 2007-2015

Municipi	2007	2008	2009	2010	2011	2012	2013	2014	2015
Badalona	66	100	56	365	13	16	36	179	96
Badia del Vallès	42	42	0	0	0	0	0	0	0
Barberà del Vallès	81	162	13	3	0	53	0	0	0
Barcelona	1.650	1.174	1.964	893	1.077	342	210	305	638
Begues	33	33	0	16	0	0	0	0	0
Castellbisbal	0	0	0	0	0	0	0	0	0
Castelldefels	0	155	0	160	0	0	0	0	0
Cerdanyola del Vallès	352	136	0	14	0	0	0	0	0
Cervelló	0	0	0	0	0	0	0	0	0
Corbera de Llobregat	0	36	0	0	0	0	0	0	0
Cornellà de Llobregat	13	42	259	141	0	162	0	0	0
Esplugues de Llobregat	0	42	0	20	17	0	0	0	0
Gavà	0	79	55	79	30	143	0	0	0
Hospitalet de Llobregat, l'	310	342	201	452	75	163	101	125	80
Molins de Rei	0	39	0	0	0	0	0	0	0
Montcada i Reixac	217	215	0	40	0	0	0	0	0
Montgat	151	0	0	85	0	44	62	0	30
Pallejà	0	0	0	0	0	0	0	0	0
Palma de Cervelló, la	0	0	0	0	0	0	0	0	0
Papiol, el	0	0	0	0	0	0	0	0	0
Prat de Llobregat, el	12	12	0	0	2	78	0	63	0
Ripollet	0	128	172	0	0	0	0	0	0
Sant Adrià de Besòs	0	486	702	90	0	2	1	0	0
Sant Andreu de la Barca	0	66	0	54	0	0	37	0	0
Sant Boi de Llobregat	18	57	48	206	57	0	34	0	0
Sant Climent de Llobregat	0	0	0	0	0	0	0	0	0
Sant Cugat del Vallès	18	18	86	57	102	191	0	24	39
Sant Feliu de Llobregat	170	170	72	0	43	0	0	0	0
Sant Joan Despí	75	3	44	21	128	0	0	131	0
Sant Just Desvern	0	84	233	69	0	4	54	0	0
Sant Vicenç dels Horts	0	0	0	44	0	0	0	0	0
Santa Coloma de Cervelló	0	0	0	0	0	0	0	0	0
Santa Coloma de Gramenet	243	171	93	52	120	67	0	0	0
Tiana	120	0	0	129	0	0	0	0	0
Torrelles de Llobregat	48	48	0	0	0	0	0	0	0
Viladecans	0	0	0	0	0	0	0	15	42
AMB menys Barcelona	1.969	2.666	2.034	2.097	587	816	325	537	287
Total AMB	3.619	3.840	3.998	2.990	1.664	1.122	550	842	925
Catalunya	9.201	10.542	9.027	7.602	2.767	1.638	678	992	1.013

Font: Departament de Territori i Sostenibilitat. Secretaria d'Habitatge i Millora Urbana

107. Habitatges de protecció oficial acabats en els municipis de l'AMB, 2007-2015

Municipi	2007	2008	2009	2010	2011	2012	2013	2014	2015
Badalona	173	129	72	83	23	16	0	2	63
Badia del Vallès	0	0	0	72	0	0	0	0	0
Barberà del Vallès	0	0	0	175	0	3	0	0	0
Barcelona	925	1.915	630	944	1.154	1.036	172	378	354
Begues	0	18	0	33	0	0	0	0	0
Castellbisbal	0	0	0	0	0	0	0	0	0
Castelldefels	0	0	0	20	160	135	0	0	0
Cerdanyola del Vallès	0	0	0	352	0	14	0	0	0
Cervelló	0	0	0	0	0	0	0	0	0
Corbera de Llobregat	0	0	0	36	0	0	0	0	0
Cornellà de Llobregat	36	24	206	49	60	0	25	25	0
Esplugues de Llobregat	0	0	226	0	0	20	0	0	17
Gavà	36	66	64	0	55	79	0	30	0
Hospitalet de Llobregat, l'	23	47	369	395	75	227	99	153	53
Molins de Rei	0	0	36	0	39	0	0	0	0
Montcada i Reixac	236	62	158	104	0	0	0	0	0
Montgat	0	0	151	0	0	40	0	44	0
Pallejà	0	40	0	0	0	0	0	0	0
Palma de Cervelló, la	0	0	31	0	0	0	0	0	0
Papiol, el	0	0	0	0	0	0	0	0	0
Prat de Llobregat, el	205	0	12	0	2	0	78	0	0
Ripollet	0	0	0	128	159	0	0	0	0
Sant Adrià de Besòs	70	150	39	164	602	424	90	0	0
Sant Andreu de la Barca	0	0	33	0	0	0	54	0	0
Sant Boi de Llobregat	0	45	0	20	57	61	0	0	0
Sant Climent de Llobregat	0	0	0	0	0	0	0	0	0
Sant Cugat del Vallès	37	302	310	72	57	128	0	0	0
Sant Feliu de Llobregat	0	104	0	80	162	43	0	0	0
Sant Joan Despí	55	0	117	3	87	0	0	103	27
Sant Just Desvern	54	0	0	0	384	0	4	0	0
Sant Vicenç dels Horts	0	0	32	0	0	0	0	0	0
Santa Coloma de Cervelló	0	0	0	0	0	0	0	0	0
Santa Coloma de Gramenet	89	259	0	203	121	0	17	114	0
Tiana	0	0	52	0	0	60	69	0	0
Torrelles de Llobregat	0	0	0	48	0	0	0	0	0
Viladecans	0	0	0	0	0	0	0	15	0
AMB menys Barcelona	1.014	1.246	1.908	2.037	2.043	1.250	436	486	160
Total AMB	1.939	3.161	2.538	2.981	3.197	2.331	608	864	514
Catalunya	4.303	6.315	6.366	6.735	5.759	5.147	992	1.059	706

Font: Departament de Territori i Sostenibilitat. Secretaria d'Habitatge i Millora Urbana

4.4.2 REHABILITACIÓ

108. Ajuts a la rehabilitació d'habitatges a l'AMB, 2008-2014*

Any	Ajuts	Import subvenció(€)
2008	16.994	-
2009	21.192	41.568.915
2010	18.703	26.995.281
2011	21.367	24.952.898
2012	11.918	19.861.111
2013	3.316	7.246.775
2014	1.926	4.272.034

*No s'inclouen els ajuts finançats o gestionats directament pels ajuntaments

Font: Departament de Territori i Sostenibilitat, Secretaria d'Habitatge i Millora Urbana, Consorci de l'Habitatge de Barcelona i Consorci Metropolità de l'Habitatge

109. Ajuts a la rehabilitació d'habitatges a l'AMB, 2008-2014*

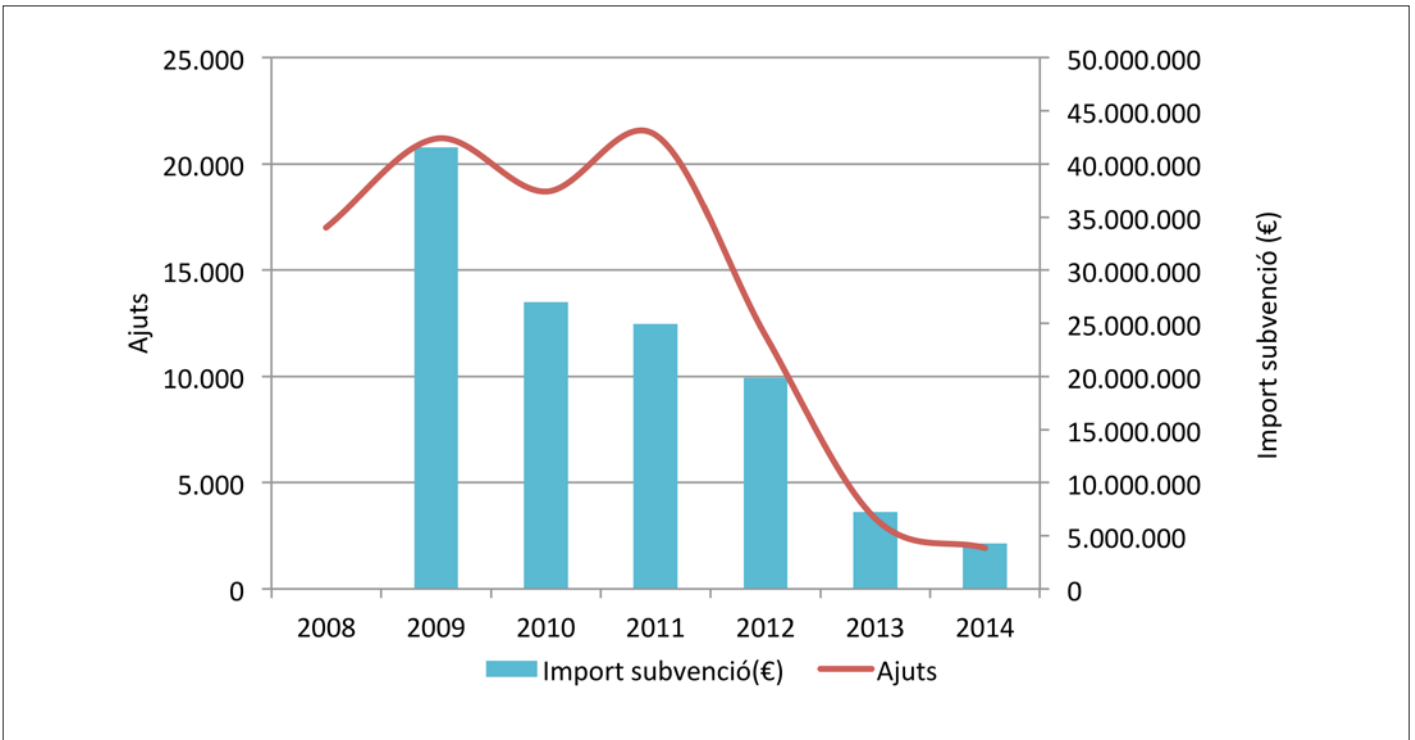

*No s'inclouen els ajuts finançats o gestionats directament pels ajuntaments

Font: Departament de Territori i Sostenibilitat, Secretaria d'Habitatge i Millora Urbana, Consorci de l'Habitatge de Barcelona i Consorci Metropolità de l'Habitatge

4.4.3 AJUTS I FOMENT DEL LLOGUER

110. Ajuts al pagament de l'habitatge i contractes amb avalloguer a l'AMB, 2009-2015

Any	Lloguer just/prestacions permanents		Renda Bàsica d'Emancipació		Prestacions d'especial urgència		Contractes amb avalloguer
	Ajuts	Import (€)	Ajuts	Import (€)	Ajuts	Import (€)	
2009	10.587	25.711.236	16.891	6.853.516	0	n.d	7.057
2010	11.227	28.153.236	18.683	38.789.691	0	n.d	11.194
2011	8.191	20.440.160	17.118	42.580.611	0	n.d	14.003
2012	6.986	17.771.388	12.298	34.971.449	1.096	n.d	15.469
2013	5.978	13.890.723	5.047	7.156.513	1.141	n.d	15.183
2014	5.742	12.961.358	2.458	3.049.627	2.577	n.d	18.616
2015	11.325	23.538.205	582	575.128	1.243	n.d	15.424

Font: Departament de Territori i Sostenibilitat. Secretaria d'Habitatge i Millora Urbana

111. Ajuts al pagament de l'habitatge i contractes amb avalloguer a l'AMB, 2009-2015

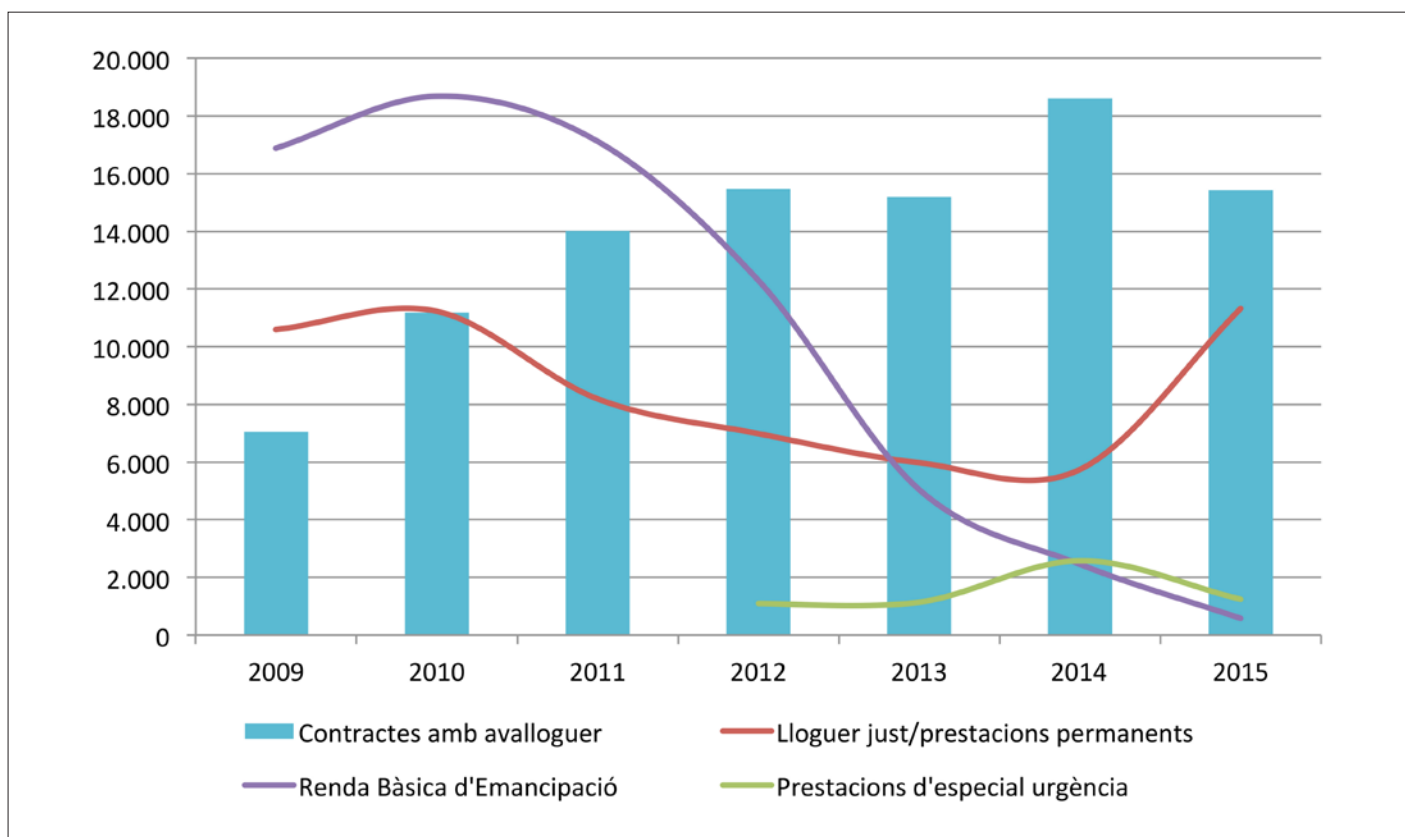

Font: Departament de Territori i Sostenibilitat. Secretaria d'Habitatge i Millora Urbana

112. Tipologia d'ajuts i foment del lloguer per municipis, 2013

Municipi	Lloguer just	Renda Bàsica d'Emancipació	Prestacions d'especial urgència	Avalloguers atorgats	TOTAL ajuts
Badalona	295	316	140	1.015	1.766
Badia del Vallès	0	0	0	1	1
Barberà del Vallès	53	32	4	137	226
Barcelona	2.993	2.644	488	8.394	14.519
Begues	2	10	0	1	13
Castellbisbal	13	22	2	52	89
Castelldefels	132	89	19	234	474
Cerdanyola del Vallès	46	86	18	403	553
Cervelló	12	11	2	37	62
Corbera de Llobregat	16	17	3	79	115
Cornellà de Llobregat	222	158	35	366	781
Esplugues de Llobregat	53	49	14	165	281
Gavà	65	79	5	194	343
Hospitalet de Llobregat, l'	543	360	207	1.726	2.836
Molins de Rei	33	57	8	52	150
Montcada i Reixac	56	78	5	106	245
Montgat	15	10	1	31	57
Pallejà	9	15	1	11	36
Palma de Cervelló, la	2	8	1	3	14
Papiol, el	8	15	0	12	35
Prat de Llobregat, el	151	106	28	53	338
Ripollet	41	46	4	193	284
Sant Adrià de Besòs	21	38	3	103	165
Sant Andreu de la Barca	64	57	5	46	172
Sant Boi de Llobregat	167	156	26	232	581
Sant Climent de Llobregat	3	3	1	10	17
Sant Cugat del Vallès	202	106	5	223	536
Sant Feliu de Llobregat	42	73	10	254	379
Sant Joan Despí	56	55	15	142	268
Sant Just Desvern	58	16	2	23	99
Sant Vicenç dels Horts	60	44	3	133	240
Santa Coloma de Cervelló	0	10	2	20	32
Santa Coloma de Gramenet	380	158	70	526	1134
Tiana	8	6	0	39	53
Torrelles de Llobregat	7	7	1	17	32
Viladecans	150	110	13	150	423
Resta AMB	2.985	2.403	653	6.789	12.830
Total AMB	5.978	5.047	1.141	15.183	27.349

Font: Observatori Metropolità de l'Habitatge

5

ACTIVITAT ECONÒMICA I INNOVACIÓ

5.1 PIB I VAB

5.2 EMPRESES DE L'AMB

5.3 ACTIVITATS D'R+D+I

5.4 ECONOMIA DEL CONEIXEMENT

5.5 POLIGONS D'ACTIVITAT ECONÒMICA

Activitat econòmica i innovació

Les taxes de creixement de Catalunya (3,4%), a l'igual que Espanya (3,2%), per l'any 2015 han estat superiors a les del conjunt de la zona euro (1,6%) o de la UE-28 (1,9%) per segon any consecutiu.

Pel que fa a l'estructura productiva de l'AMB, destaca que un 84% del valor afegit (VAB) prové dels serveis (més elevat que el de Catalunya) mentre que la indústria (10,3%) i de la construcció (5,7%) tenen un pes menor.

En relació a la innovació, cal destacar que la despesa en R+D a Catalunya l'any 2013 és inferior a la mitjana de la UE-28 tant en percentatge del PIB com en PIB per càpita i situa Catalunya en les darreres posicions respecte a les regions europees de referència. Tot i no tenir dades concretes a nivell municipal, però tenint present el pes metropolità al conjunt de Catalunya aquesta situació és extrapolable pel conjunt de l'AMB. Respecte als ocupats en activitats intensives en coneixement a l'AMB, el 2015 ha estat el tercer any consecutiu d'augment, sense haver arribat, encara, al màxim assolit el 2007.

5.1 PIB I VAB

113. PIB i PIB per habitant en els municipis de l'AMB (base 2010), 2012

Municipi	PIB (milions d'euros)	PIB/hab (milers d'euros)	índex Catalunya=100
Badalona	3.763,7	17,2	62,4
Badia del Vallès	75,5	5,6	20,3
Barberà del Vallès	1.418,6	43,8	158,8
Barcelona	64.241,5	40,1	145,3
Begues	82,1	12,6	45,8
Castellbisbal	1.152,9	93,5	338,6
Castelldefels	1.146,6	18,3	66,5
Cerdanyola del Vallès	1.473,1	25,6	92,8
Cervelló	163,4	19	68,7
Corbera de Llobregat	168,3	11,9	43,1
Cornellà de Llobregat	2.687,9	31,1	112,8
Esplugues de Llobregat	1.359,1	29,4	106,3
Gavà	1.200,8	26,1	94,5
Hospitalet de Llobregat, l'	5.679,1	22,4	81,2
Molins de Rei	600,1	24,4	88,3
Montcada i Reixac	1.131,4	32,7	118,4
Montgat	134,7	12,4	44,9
Pallejà	234,5	21,1	76,3
Palma de Cervelló, la	n.d.	n.d.	n.d.
Papiol, el	n.d.	n.d.	n.d.
Prat de Llobregat, el	3.294,5	52,5	190,2
Ripollet	554,8	14,9	54,1
Sant Adrià de Besòs	879,1	25,6	92,7
Sant Andreu de la Barca	647,9	23,9	86,7
Sant Boi de Llobregat	1.752,6	21,2	76,9
Sant Climent de Llobregat	n.d.	n.d.	n.d.
Sant Cugat del Vallès	3.666,6	43,1	156,0
Sant Feliu de Llobregat	819,3	18,9	68,5
Sant Joan Despí	1.126,3	34,6	125,5
Sant Just Desvern	862,3	53,1	192,5
Sant Vicenç dels Horts	535,9	19,2	69,6
Santa Coloma de Cervelló	151,7	19,1	69,2
Santa Coloma de Gramenet	1.226,1	10,3	37,3
Tiana	86,0	10,6	38,4
Torrelles de Llobregat	54,4	9,5	34,5
Viladecans	1.073,2	16,6	60,0
Total AMB	103.444,0	32,0	116,1

Nota: Dades només dels municipis més grans de 5.000 habitants
Font: Idescat

114. PIB per habitant en els municipis de l'AMB, en milers d'euros (base 2010); 2012

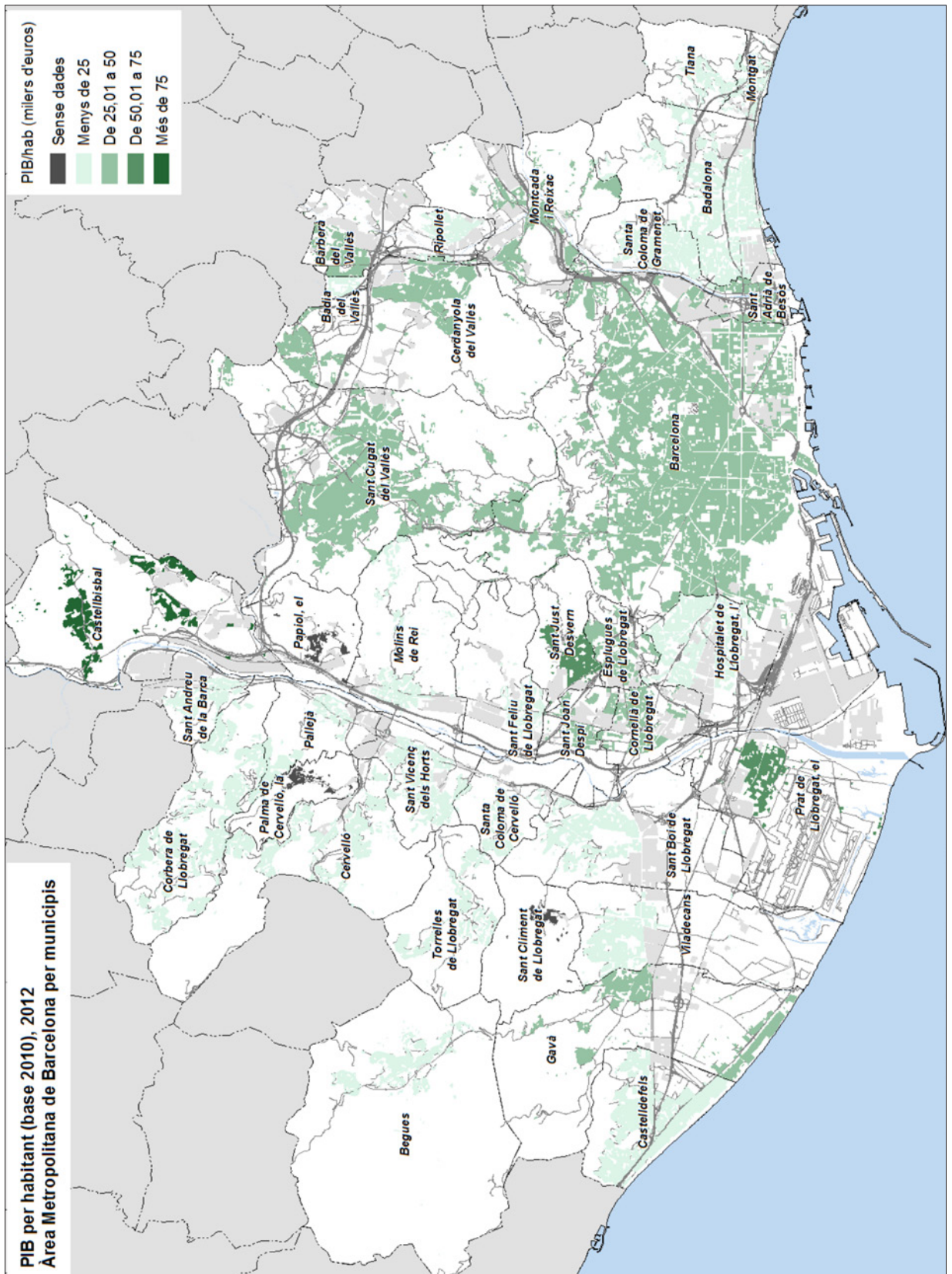

Font: IERMB a partir de dades de l'Idescat

115. Taxa de creixement real del PIB, % variació en volum; 2000-2015

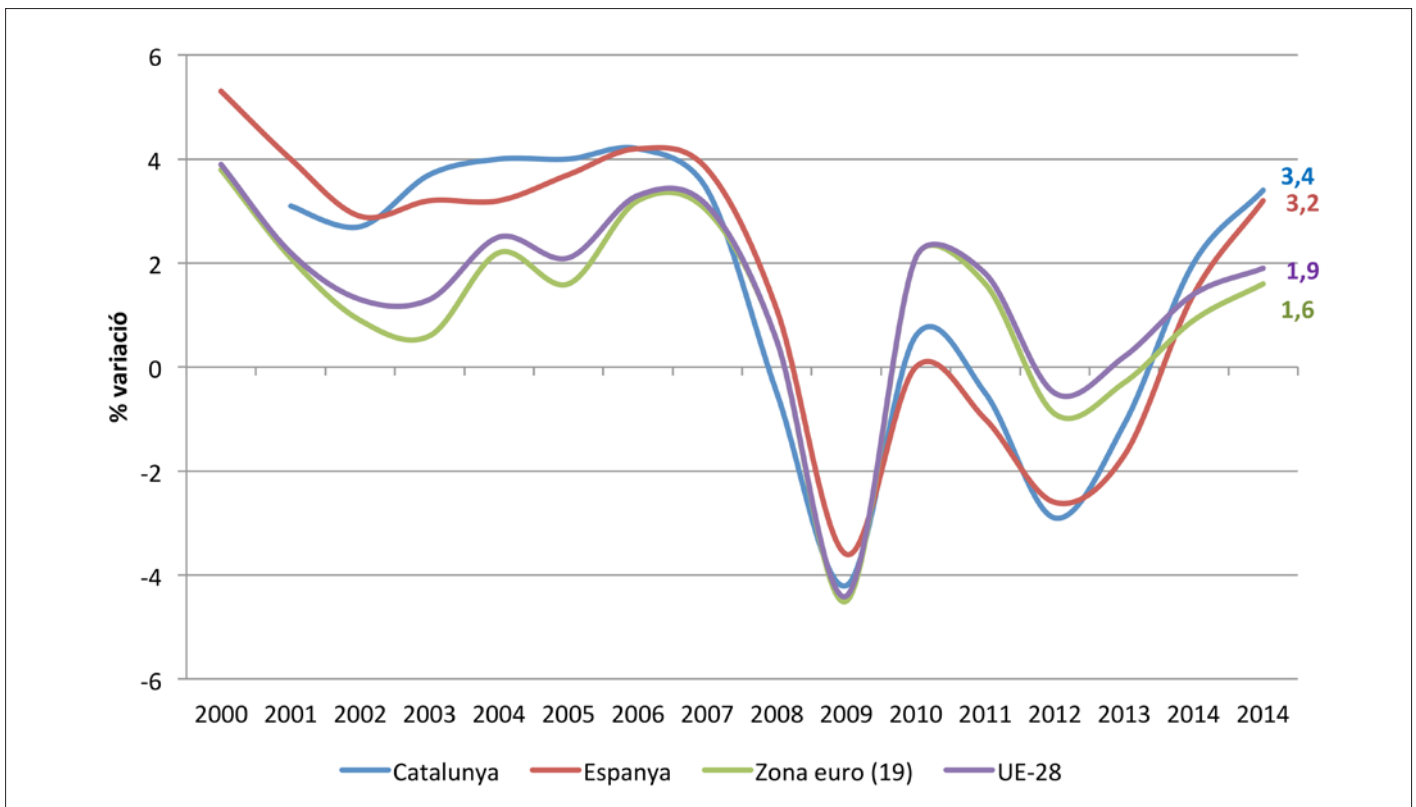

Font: Idescat i Eurostat

116. PIB a Barcelona, Catalunya, Espanya, la UE-15 i la UE-28 en Estàndard de Poder de Compra (PPS), en euros per habitant; 2000-2014

Any	UE-28	UE-15	Espanya	Catalunya	Barcelona*
2000	19.600	22.800	18.900	22.900	22.800
2001	20.400	23.600	19.900	24.200	24.000
2002	21.100	24.300	21.100	25.500	25.000
2003	21.400	24.400	21.400	25.600	25.200
2004	22.400	25.400	22.300	26.600	26.200
2005	23.300	26.400	23.300	27.600	27.500
2006	24.500	27.700	25.100	29.700	29.600
2007	25.900	29.000	26.600	31.300	31.400
2008	26.000	28.800	26.300	30.700	30.800
2009	24.400	27.000	24.700	28.800	28.800
2010	25.400	28.000	24.700	28.900	28.900
2011	26.100	28.700	24.500	28.600	28.600
2012	26.500	29.000	24.400	28.600	28.600
2013	26.700	29.200	24.300	28.600	28.600
2014	27.500	29.900	25.000	29.700	N.D.

Font: Eurostat

117. VAB a Barcelona, la resta de l'AMB, l'AMB i Catalunya en milions d'euros (base 2010); 2011-2012

	Barcelona	Resta AMB	AMB	Catalunya
Agricultura				
2011	18,9	16,7	35,6	1.671,3
2012	15,3	15,1	30,4	1.837,1
Indústria				
2011	3.811,2	6.854,8	10.666,0	37.477,0
2012	3.766,6	6.486,1	10.252,7	38.547,9
Construcció				
2011	3.408,4	2.834,7	6.243,1	11.229,9
2012	2.682,8	2.373,0	5.055,8	13.918,2
Serveis				
2011	52.512,2	27.558,3	80.070,5	141.401,6
2012	53.076,4	27.459,1	80.535,5	140.179,3
Total				
2011	59.750,7	37.264,5	97.015,2	191.779,8
2012	59.541,1	36.333,3	95.874,4	194.482,5

Nota: Dades només dels municipis més grans de 5.000 habitants
Font: Idescat

118. VAB a Barcelona, la resta de l'AMB, l'AMB i Catalunya en % sobre el total (base 2010); 2011-2012

	Barcelona	Resta AMB	AMB	Catalunya
Agricultura				
2011	0,0	0,0	0,0	0,9
2012	0,0	0,0	0,0	0,9
Indústria				
2011	6,4	18,4	11,0	19,5
2012	6,3	17,9	10,7	19,8
Construcció				
2011	5,7	7,6	6,4	5,9
2012	4,5	6,5	5,3	7,2
Serveis				
2011	87,9	74,0	82,5	73,7
2012	89,1	75,6	84,0	72,1
Total				
2011	100,0	100,0	100,0	100,0
2012	100,0	100,0	100,0	100,0

Nota: Dades només dels municipis més grans de 5.000 habitants
Font: Idescat

119. VAB dels municipis de l'AMB per grans sectors, en % sobre el total (base 2010); 2012

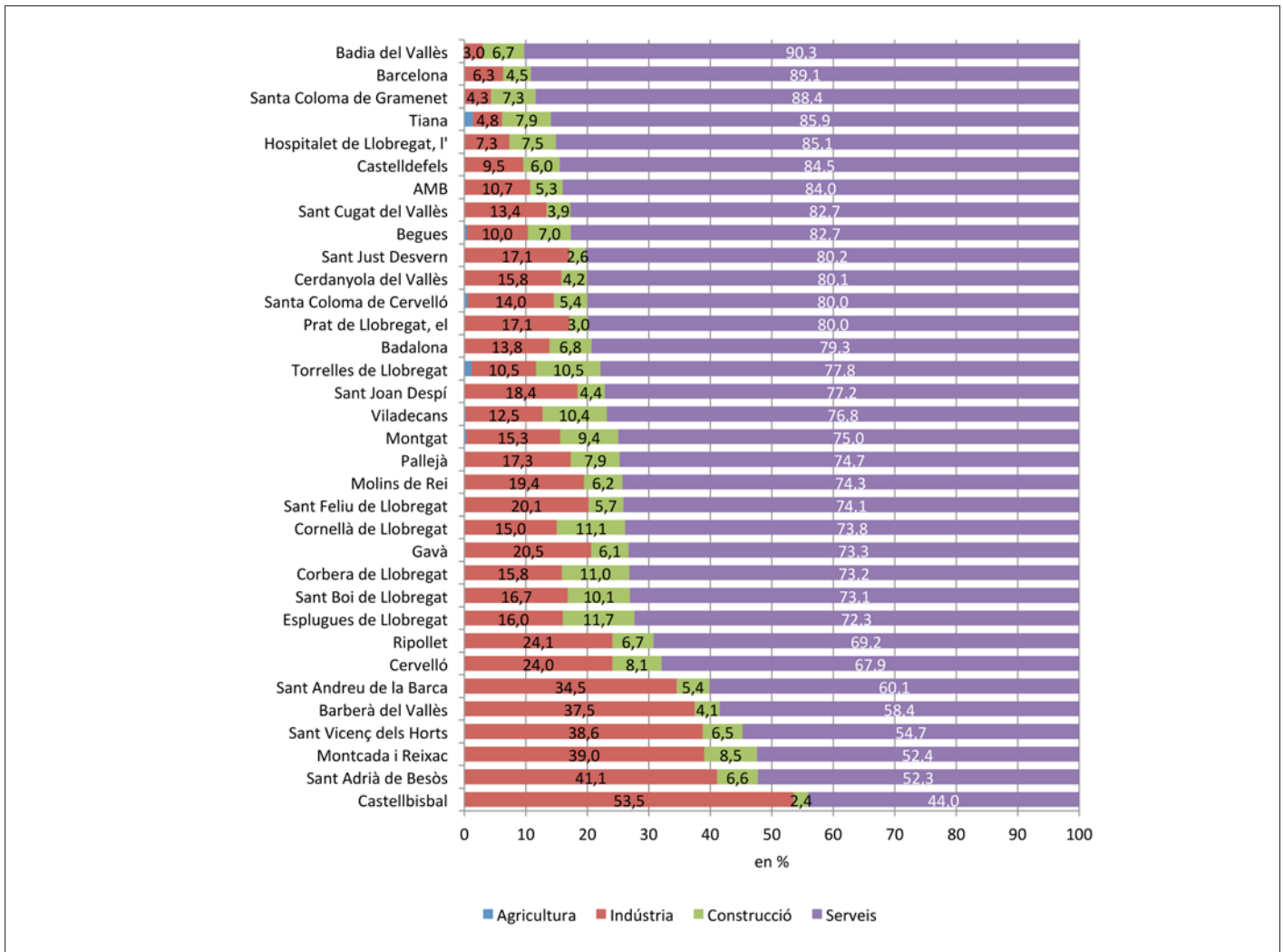

Nota: Dades només dels municipis més grans de 5.000 habitants
 Font: Idescat

5.2 EMPRESSES DE L'AMB

120. Empreses per nombre de treballadors/ores a Barcelona, l'AMB i Catalunya; 2008-2015

A) Barcelona								
Tram de grandària	2008	2009	2010	2011	2012	2013	2014	2015
D'1 a 50 treballadors	74.261	71.263	69.825	69.840	67.896	68.213	69.425	70.642
De 51 a 250 treballadors	1.924	1.827	1.868	1.756	1.700	1.703	1.750	1.787
Més de 250 treballadors	433	434	431	417	407	401	398	417
Total empreses	76.618	73.524	72.124	72.013	70.003	70.317	71.573	72.846
Total treballadors	917.061	880.584	874.976	853.132	824.745	825.858	844.725	876.369
Grandària empresa	12,0	12,0	12,1	11,8	11,8	11,7	11,8	12,0
B) AMB*								
Tram de grandària	2008	2009	2010	2011	2012	2013	2014	2015
D'1 a 50 treballadors	115.790	110.300	108.321	108.019	104.586	104.955	107.223	109.559
De 51 a 250 treballadors	3.025	2.891	2.892	2.789	2.669	2.665	2.744	2.841
Més de 250 treballadors	623	620	632	607	591	589	608	625
Total empreses	119.438	113.811	111.845	111.415	107.846	108.209	110.575	113.025
Total treballadors	1.373.555	1.314.490	1.312.495	1.276.422	1.228.569	1.231.384	1.268.966	1.318.432
Grandària empresa	11,5	11,5	11,7	11,5	11,4	11,4	11,5	11,7
C) Catalunya								
Tram de grandària	2008	2009	2010	2011	2012	2013	2014	2015
D'1 a 50 treballadors	263.617	249.606	244.360	241.113	232.646	231.648	236.702	242.139
De 51 a 250 treballadors	5.916	5.656	5.649	5.439	5.210	5.170	5.361	5.554
Més de 250 treballadors	1001	986	1005	970	940	938	954	985
Total empreses	270.534	256.248	251.014	247.522	238.796	237.756	243.017	248.678
Total treballadors	2.588.983	2.453.538	2.439.995	2.354.893	2.255.410	2.244.734	2.314.940	2.415.835
Grandària empresa	9,6	9,6	9,7	9,5	9,4	9,4	9,5	9,7

* Del 2008 al 2012 falten els municipis del Papiol, Sant Climent de Llobregat i Palma de Cervelló. A partir del 2013 falten els municipis de Sant Climent de Llobregat i Palma de Cervelló
 Nota: Treballadors fa referència als afiliats al règim general de la Seguretat Social
 Font: Departament d'Empresa i Ocupació

121. Empreses per nombre de treballadors/ores a Barcelona, l'AMB i Catalunya, en %; 2008-2015

A) Barcelona								
Tram de grandària	2008	2009	2010	2011	2012	2013	2014	2015
D'1 a 50 treballadors	96,9	96,9	96,8	97,0	97,0	97,0	97,0	97,0
De 51 a 250 treballadors	2,5	2,5	2,6	2,4	2,4	2,4	2,4	2,5
Més de 250 treballadors	0,6	0,6	0,6	0,6	0,6	0,6	0,6	0,6
Total empreses	100	100	100	100	100	100	100	100
B) AMB*								
Tram de grandària	2008	2009	2010	2011	2012	2013	2014	2015
D'1 a 50 treballadors	96,9	96,9	96,8	97,0	97,0	97,0	97,0	96,9
De 51 a 250 treballadors	2,5	2,5	2,6	2,5	2,5	2,5	2,5	2,5
Més de 250 treballadors	0,5	0,5	0,6	0,5	0,5	0,5	0,5	0,6
Total empreses	100	100	100	100	100	100	100	100
C) Catalunya								
Tram de grandària	2008	2009	2010	2011	2012	2013	2014	2015
D'1 a 50 treballadors	97,4	97,4	97,3	97,4	97,4	97,4	97,4	97,4
De 51 a 250 treballadors	2,2	2,2	2,3	2,2	2,2	2,2	2,2	2,2
Més de 250 treballadors	0,4	0,4	0,4	0,4	0,4	0,4	0,4	0,4
Total empreses	100	100	100	100	100	100	100	100

* Del 2008 al 2012 falten els municipis del Papiol, Sant Climent de Llobregat i Palma de Cervelló. A partir del 2013 falten els municipis de Sant Climent de Llobregat i Palma de Cervelló
 Nota: Treballadors fa referència als afiliats al règim general de la Seguretat Social
 Font: Departament d'Empresa i Ocupació

122. Empreses en els municipis de l'AMB* menys Barcelona, 2015

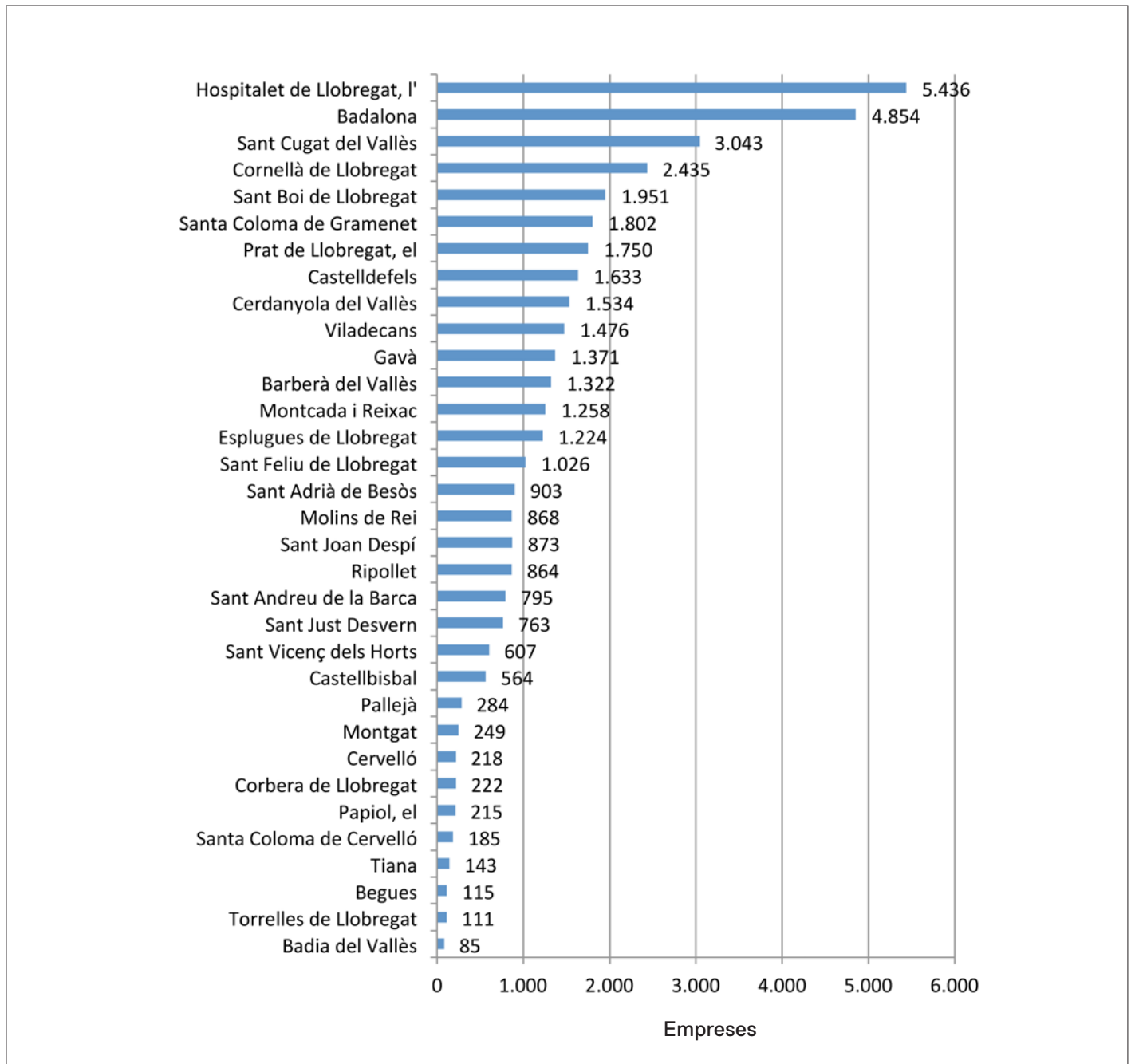

* Falten els municipis de Sant Climent de Llobregat i Palma de Cervelló
 Font: Departament d'Empresa i Ocupació

123. Empreses a Barcelona i l'AMB*, 2015

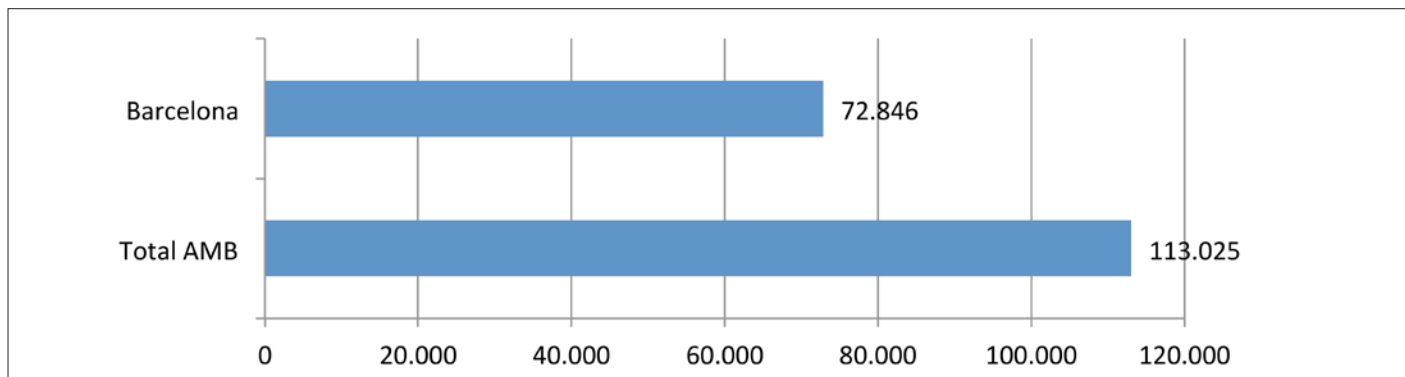

* Falten els municipis de Sant Climent de Llobregat i Palma de Cervelló
 Font: Departament d'Empresa i Ocupació

124. Empreses per nombre de treballadors/ores en els municipis de l'AMB*, 2015

Municipi	D'1 a 50 treballadors	De 51 a 250 treballadors	251 i més treballadors	Total
Barcelona	70.642	1.787	417	72.846
Hospitalet de Llobregat, l'	5.246	147	43	5.436
Badalona	4.762	75	17	4.854
Sant Cugat del Vallès	2.894	114	35	3.043
Cornellà de Llobregat	2.345	70	20	2.435
Sant Boi de Llobregat	1.880	65	6	1.951
Santa Coloma de Gramenet	1.786	13	3	1.802
Prat de Llobregat, el	1.646	79	25	1.750
Castelldefels	1.611	20	2	1.633
Cerdanyola del Vallès	1.485	39	10	1.534
Viladecans	1.446	23	7	1.476
Gavà	1.329	40	2	1.371
Barberà del Vallès	1.270	45	7	1.322
Montcada i Reixac	1.213	40	5	1.258
Esplugues de Llobregat	1.174	43	7	1.224
Sant Feliu de Llobregat	1.004	22	0	1.026
Sant Adrià de Besòs	879	23	1	903
Sant Joan Despí	833	35	5	873
Molins de Rei	853	14	1	868
Ripollet	853	11	0	864
Sant Andreu de la Barca	771	20	4	795
Sant Just Desvern	723	38	2	763
Sant Vicenç dels Horts	589	17	1	607
Castellbisbal	535	26	3	564
Pallejà	280	4	0	284
Montgat	245	4	0	249
Corbera de Llobregat	218	4	0	222
Cervelló	212	6	0	218
Papiol, el	209	6	0	215
Santa Coloma de Cervelló	174	9	2	185
Tiana	142	1	0	143
Begues	115	0	0	115
Torrelles de Llobregat	111	0	0	111
Badia del Vallès	84	1	0	85
Total AMB	109.559	2.841	625	113.025
Total AMB %	97%	3%	1%	100%

* Falten els municipis de Sant Climent de Llobregat i Palma de Cervelló
 Font: Departament d'Empresa i Ocupació

5.3 ACTIVITATS D'R+D+I

125. Despesa en R+D per habitant i variació de la despesa en les principals regions (NUTS2) de la Unió Europea, 2009-2013

Regió	Despesa en R+D en PPC/habitant*					% Variació 2009-2013
	2009	2010	2011	2012	2013	
Stuttgart	1.967,8	n.d.	2.336,3	n.d.	2.300,5	16,9
Oberbayern	1.716,0	n.d.	1.787,3	n.d.	1.910,9	11,4
Illa de França	1.216,1	1.246,2	1.283,6	1.265,2	1.266,5	4,1
Darmstadt	1.309,2	n.d.	1.319,8	n.d.	1.223,7	-6,5
Londres	980,9	1.004,4	1.014,2	1.020,8	1.040,2	6,0
Berlín	896,3	n.d.	940,4	n.d.	987,8	10,2
Holanda septentrional	602,3	n.d.	712,6	746,5	702,7	16,7
País Basc	616,1	594,7	635,2	649,8	601,9	-2,3
Düsseldorf	595,7	n.d.	592,2	n.d.	538,7	-9,6
Madrid, Comunitat de	612,8	600,5	584,1	530,1	528,2	-13,8
Piemont	451,6	456,2	472,2	477,4	481,7	6,7
UE-28	438,1	445,2	461,6	468,4	470,8	7,5
Llenguadoc-Rosselló	545,0	500,7	453,2	460,0	469,4	-13,9
Llombardia	373,8	404,0	401,9	401,6	392,6	5,0
Catalunya	439,8	429,3	411,1	394,8	390,4	-11,2
País Valencià	223,6	215,1	207,3	199,6	197,5	-11,7

* En paritat de poder de compra, base 2005
Font: Eurostat

126. Despesa interna en R+D en % sobre el PIB en les principals regions (NUTS2) de la Unió Europea, 2009-2013

Regió	2009	2010	2011	2012	2013	% Variació 2009-2013
Stuttgart	5,93	n.d.	6,14	n.d.	6,00	0,07
Oberbayern	4,38	n.d.	4,18	n.d.	4,41	0,03
Berlín	3,36	n.d.	3,32	n.d.	3,55	0,19
Darmstadt	3,43	n.d.	3,30	n.d.	3,12	-0,31
Illa de França	2,95	2,89	2,99	2,93	2,91	-0,04
Llenguadoc-Rosselló	2,73	2,52	2,24	2,31	2,36	-0,37
País Basc	2,07	1,99	2,14	2,25	2,12	0,05
Piemont	1,84	1,80	1,85	1,95	2,03	0,19
UE-28	1,94	1,93	1,97	2,01	2,03	0,09
Holanda septentrional	1,52	n.d.	1,77	1,88	1,77	0,25
Madrid, Comunitat de	1,95	1,95	1,89	1,74	1,77	-0,18
Düsseldorf	1,91	n.d.	1,83	n.d.	1,67	-0,24
Catalunya	1,63	1,59	1,55	1,53	1,52	-0,11
Llombardia	1,22	1,27	1,26	1,31	1,30	0,08
Londres	1,20	1,21	1,17	1,17	1,19	-0,01
País Valencià	1,09	1,06	1,04	1,04	1,04	-0,05

Font: Eurostat

127. Investigadors i personal en R+D en percentatge de la població ocupada en les principals regions (NUTS2) de la Unió Europea, 2009-2013

Regió	2009	2010	2011	2012	2013	% Variació 2009-2013
Londres	4,08	n.d.	4,87	4,74	4,50	0,42
Stuttgart	3,22	n.d.	3,60	n.d.	3,73	0,51
Oberbayern	3,76	n.d.	3,75	n.d.	3,68	-0,08
País Basc	2,93	2,82	3,00	3,31	3,30	0,37
Berlín	2,80	n.d.	2,97	n.d.	2,94	0,14
Madrid, Comunitat de	2,87	2,92	2,86	2,73	2,75	-0,12
Holanda septentrional	1,29	n.d.	2,40	2,50	2,41	1,12
Darmstadt	2,48	n.d.	2,56	n.d.	2,32	-0,16
Catalunya	2,12	2,14	2,10	2,24	2,26	0,14
Piemont	1,70	1,69	1,66	1,78	1,95	0,25
UE-28	1,67	1,75	1,84	n.d.	1,93	0,26
Llombardia	1,68	1,78	1,77	1,84	1,79	0,11
País Valencià	1,62	1,70	1,74	1,72	1,70	0,08
Düsseldorf	1,43	n.d.	1,45	n.d.	1,39	-0,04
Illa de França	n.d.	n.d.	n.d.	n.d.	n.d.	n.d.
Llenguadoc-Rosselló	n.d.	n.d.	n.d.	n.d.	n.d.	n.d.

Font: Eurostat

128. Població ocupada en sectors intensius en tecnologia i coneixement, en les principals regions (NUTS2) de la Unió Europea, en percentatge sobre la població ocupada; 2014

Regió	Sectors intensius en tecnologia	Manufactures d'alta intensitat tecnològica	Manufactures de mitja alta intensitat tecnològica	Serveis intensius en tecnologia i coneixement	Serveis de mercat intensius en coneixement*	Altres serveis intensius en coneixement
Madrid, Comunitat de	8,2	0,8	2,6	7,4	9,7	25,5
Londres	7,4	0,4	0,4	7,0	15,5	32,3
Berlín	7,0	1,5	2,5	5,5	9,4	34,5
Oberbayern	7,0	2,4	9,5	4,6	8,3	26,7
Illa de França	6,7	1,0	2,2	5,7	9,6	31,7
Darmstadt	6,1	2,3	6,0	3,8	8,6	25,7
Catalunya	4,9	1,4	5,4	3,4	6,4	22,9
Llombardia	4,8	1,6	7,3	3,2	7,6	18,1
Stuttgart	4,5	2,3	16,9	2,3	5,4	24,2
Holanda septentrional	4,1	0,3	1,0	3,9	12,4	30,0
Piemont	3,7	1,0	10,1	2,7	6,4	21,2
País Basc	3,6	0,7	7,9	2,9	5,9	25,0
Düsseldorf	3,5	1,1	6,5	2,4	5,9	27,4
Llenguadoc-Rosselló	2,7	n.d.	0,8	2,2	5,5	34,3
País Valencià	2,4	0,4	3,0	2,0	4,9	21,6

* Excepte intermediació financera i serveis d'alta tecnologia.
Font: Eurostat

129. Patents d'alta tecnologia (AT) en les principals regions (NUTS2) de la Unió Europea, per milió d'habitants, 2012

Regió	Patents AT totals	Aviació	Ordinadors i material d'oficina	TIC	Làser	Micro-organismes i enginyeria genètica	Semi-conductors
Oberbayern	92,437	6,922	34,360	38,657	1,393	10,032	7,035
Illa de França	56,427	4,977	20,174	25,053	1,014	6,513	3,083
Stuttgart	46,354	1,576	10,590	25,137	1,208	1,960	8,274
Darmstadt	43,785	1,173	14,209	13,088	n.d.	5,123	12,895
Berlín	41,198	0,951	13,636	12,645	0,714	9,018	6,162
Londres	36,896	0,735	19,266	14,532	0,613	5,222	1,073
Madrid, Comunitat de	17,997	4,773	3,684	8,500	n.d.	1,549	0,853
Holanda septentrional	14,949	1,731	5,524	6,606	n.d.	1,635	1,214
Düsseldorf	14,841	0,078	4,144	3,897	n.d.	5,780	1,46
Catalunya	9,284	0,266	3,448	2,338	n.d.	2,820	0,945
Llenguadoc-Rosselló	9,055	n.d.	2,989	1,111	n.d.	4,200	0,755
Llombardia	7,567	1,340	1,506	2,467	0,034	1,309	1,048
Piemont	6,253	n.d.	2,380	2,281	n.d.	1,420	0,397
País Basc	4,495	0,307	0,915	1,556	n.d.	1,259	0,458
País Valencià	2,643	n.d.	1,359	0,804	n.d.	0,499	0,18

Font: Eurostat

5.4 ECONOMIA DEL CONEIXEMENT

130. Treballadors/ores afiliats al RGSS per intensitat de coneixement a Barcelona, la resta de l'AMB, l'AMB i l'RMB; 2000-2015

Any	Barcelona		Resta AMB		AMB		RMB	
	Coneixement Alt	Coneixement Baix	Coneixement Alt	Coneixement Baix	Coneixement Alt	Coneixement Baix	Coneixement Alt	Coneixement Baix
2000	417.825	403.056	122.395	268.939	540.220	671.995	681.837	969.369
2001	424.857	407.669	127.364	276.625	552.221	684.294	703.591	992.417
2002	427.728	413.575	129.553	277.337	557.281	690.912	709.879	994.512
2003	437.167	417.829	133.202	280.155	570.369	697.984	732.177	1.037.549
2004	445.757	421.040	136.879	282.876	582.636	703.916	747.232	1.033.526
2005	466.514	438.421	144.064	300.460	610.578	738.881	779.578	1.082.687
2006	489.155	446.776	153.373	308.240	642.528	755.016	817.881	1.099.016
2007	505.583	447.417	162.406	312.420	667.989	759.837	849.854	1.101.631
2008	495.109	421.952	166.409	293.643	661.518	715.595	841.340	1.021.597
2009	454.723	425.896	156.501	280.582	611.224	706.478	781.288	983.562
2010	456.787	418.189	163.205	277.053	619.992	695.242	791.008	965.324
2011	450.573	402.559	159.129	266.695	609.702	669.254	774.179	929.165
2012	437.303	387.442	154.329	252.052	591.632	639.494	751.829	882.298
2013	443.766	382.092	157.676	249.018	601.442	631.110	760.173	867.272
2014	456.456	388.233	167.292	257.985	623.748	646.218	786.237	892.620
2015	474.992	401.376	167.292	257.985	648.659	670.830	819.280	931.116

Font: IERMB a partir de Ministerio de Empleo y Seguridad Social i classificació Eurostat

131. Treballadors/ores afiliats al RGSS per intensitat de coneixement a Barcelona, la resta de l'AMB, l'AMB i l'RMB, percentatge sobre el total; 2000-2015

Any	Barcelona		Resta AMB		AMB		RMB	
	Coneixement Alt	Coneixement Baix	Coneixement Alt	Coneixement Baix	Coneixement Alt	Coneixement Baix	Coneixement Alt	Coneixement Baix
2000	50,9	49,1	31,3	68,7	44,6	55,4	41,3	58,7
2001	51,0	49,0	31,5	68,5	44,7	55,3	41,5	58,5
2002	50,8	49,2	31,8	68,2	44,6	55,4	41,7	58,3
2003	51,1	48,9	32,2	67,8	45,0	55,0	41,4	58,6
2004	51,4	48,6	32,6	67,4	45,3	54,7	42,0	58,0
2005	51,6	48,4	32,4	67,6	45,2	54,8	41,9	58,1
2006	52,3	47,7	33,2	66,8	46,0	54,0	42,7	57,3
2007	53,1	46,9	34,2	65,8	46,8	53,2	43,5	56,5
2008	54,0	46,0	36,2	63,8	48,0	52,0	45,2	54,8
2009	51,6	48,4	35,8	64,2	46,4	53,6	44,3	55,7
2010	52,2	47,8	37,1	62,9	47,1	52,9	45,0	55,0
2011	52,8	47,2	37,4	62,6	47,7	52,3	45,5	54,5
2012	53,0	47,0	38,0	62,0	48,1	51,9	46,0	54,0
2013	53,7	46,3	38,8	61,2	48,8	51,2	46,7	53,3
2014	54,0	46,0	39,3	60,7	49,1	50,9	46,8	53,2
2015	54,2	45,8	39,3	60,7	49,2	50,8	46,8	53,2

Font: IERMB a partir de Ministerio de Empleo y Seguridad Social i classificació Eurostat

5.5 POLÍGONS D'ACTIVITAT ECONÒMICA

132. Superfície en m² segons destí d'ús productiu a l'AMB, 2014

Municipi	Total sostre segons cadastre m ²	Total oferta sostre m ²	Sostre destí industrial m ²	Sostre destí magatzem m ²	Sostre destí oficina m ²
Badalona	14.225.886	362.535	1.290.494	688.176	225.735
Badia del Vallès	574.159	0	517	8.084	4.331
Barberà del Vallès	3.715.038	727.007	1.152.441	244.526	166.673
Barcelona	123.806.343	1.450.552	5.573.075	5.730.282	6.462.123
Begues	679.154	815	19.461	34.618	7.512
Castellbisbal	2.439.901	353.147	1.224.670	178.933	106.255
Castelldefels	4.989.051	47.812	205.363	319.800	30.103
Cerdanyola del Vallès	5.103.717	111.584	682.815	207.223	161.464
Cervelló	1.021.674	80.443	201.047	85.186	14.836
Corbera de Llobregat	1.324.625	1.950	21.831	43.613	5.437
Cornellà de Llobregat	6.167.417	353.733	796.854	311.628	409.956
Esplugues de Llobregat	3.545.722	87.980	370.801	76.955	147.343
Gavà	3.763.671	317.606	389.926	284.142	134.164
Hospitalet de Llobregat, l'	15.605.954	433.737	587.594	1.585.817	626.410
Molins de Rei	1.966.600	193.728	102.949	160.723	125.284
Montcada i Reixac	3.846.178	326.164	773.283	513.424	182.144
Montgat	824.091	25.074	94.793	31.910	13.547
Pallejà	1.028.331	39.732	156.665	86.663	19.211
Palma de Cervelló, la	281.925	4.232	34.664	14.965	932
Papiol, el	475.093	79.956	152.846	31.352	16.427
Prat de Llobregat, el	6.609.642	468.820	1.266.841	755.281	337.602
Ripollet	2.631.083	183.971	349.625	172.991	28.670
Sant Adrià de Besòs	3.144.110	37.187	555.530	155.903	44.060
Sant Andreu de la Barca	2.334.434	339.545	553.983	210.542	49.279
Sant Boi de Llobregat	6.439.897	522.301	1.149.506	330.489	181.796
Sant Climent de Llobregat	363.614	2.036	36.744	44.565	3.775
Sant Cugat del Vallès	9.575.670	60.749	540.010	426.679	569.049
Sant Feliu de Llobregat	4.099.629	171.792	743.710	151.636	38.785
Sant Joan Despí	2.960.665	225.629	407.478	196.866	160.714
Sant Just Desvern	1.893.161	95.765	364.197	69.610	111.529
Sant Vicenç dels Horts	2.293.084	67.960	273.464	265.482	79.929
Santa Coloma de Cervelló	692.254	33.161	92.484	63.106	24.039
Santa Coloma de Gramenet	6.156.809	6.227	98.929	305.825	78.656
Tiana	670.119	175	12.264	47.227	562
Torrelles de Llobregat	498.482	0	19.035	21.204	347
Viladecans	4.833.506	183.530	406.644	385.165	117.071

Font: Àrea Metropolitana de Barcelona

133. Superfície en m² segons destí d'ús productiu total a l'AMB, 2014

Destí d'ús productiu	Superfície en m ²
Sostre destí industrial	20.702.533
Sostre destí magatzem	14.240.591
Sostre destí oficina	10.684.904
Sostre destí comercial	14.834.195
Sostre en oferta	7.396.635
Sostre total	67.858.858

Font: Àrea Metropolitana de Barcelona

134. Preu mitjà de les naus de lloguer/venda en €/m² a l'AMB, 2014

Municipi	Preu mitjà naus de lloguer €/m ²	Preu mitjà naus de venda €/m ²
Badalona	4,14	900
Badia del Vallès	s.d.	s.d.
Barberà del Vallès	3,26	756
Barcelona	4,50	980
Begues	4,17	s.d.
Castellbisbal	3,42	778
Castelldefels	4,95	898
Cerdanyola del Vallès	3,43	695
Cervelló	2,98	616
Corbera de Llobregat	2,48	s.d.
Cornellà de Llobregat	3,73	820
Esplugues de Llobregat	3,41	702
Gavà	3,82	1.190
Hospitalet de Llobregat, l'	4,17	906
Molins de Rei	3,66	715
Montcada i Reixac	3,31	884
Montgat	3,56	579
Pallejà	3,81	850
Palma de Cervelló, la	3,07	s.d.
Papiol, el	3,22	822
Prat de Llobregat, el	4,37	744
Ripollet	3,21	796
Sant Adrià de Besòs	4,13	684
Sant Andreu de la Barca	3,28	797
Sant Boi de Llobregat	3,57	977
Sant Climent de Llobregat	s.d.	1.424
Sant Cugat del Vallès	5,99	1.042
Sant Feliu de Llobregat	3,55	760
Sant Joan Despí	3,73	864
Sant Just Desvern	3,68	796
Sant Vicenç dels Horts	3,10	612
Santa Coloma de Cervelló	3,45	211
Santa Coloma de Gramenet	7,21	603
Tiana	s.d.	2.194
Torrelles de Llobregat	s.d.	s.d.
Viladecans	3,57	903

Font: Àrea Metropolitana de Barcelona

135. Ofertes, preus i operacions immobiliàries de destí industrial, comercial i emmagatzematge a l'AMB; 2014

Ofertes, preus i operacions immobiliàries	Valors
Nombre d'ofertes (unitats)	4.143
Preu mitjà de venda (€/m ²)	873
Preu mitjà de lloguer (€/m ² /mes)	3,91
Antiguitat mitjana oferta (dies)	352
Nombre d'operacions (unitats)	2.187
Preu mitjà de venda (€/m ²)	673
Preu mitjà de lloguer (€/m ² /mes)	3,22

Font: Àrea Metropolitana de Barcelona

136. Sostre industrial en oferta per polígon a l'AMB, 2014

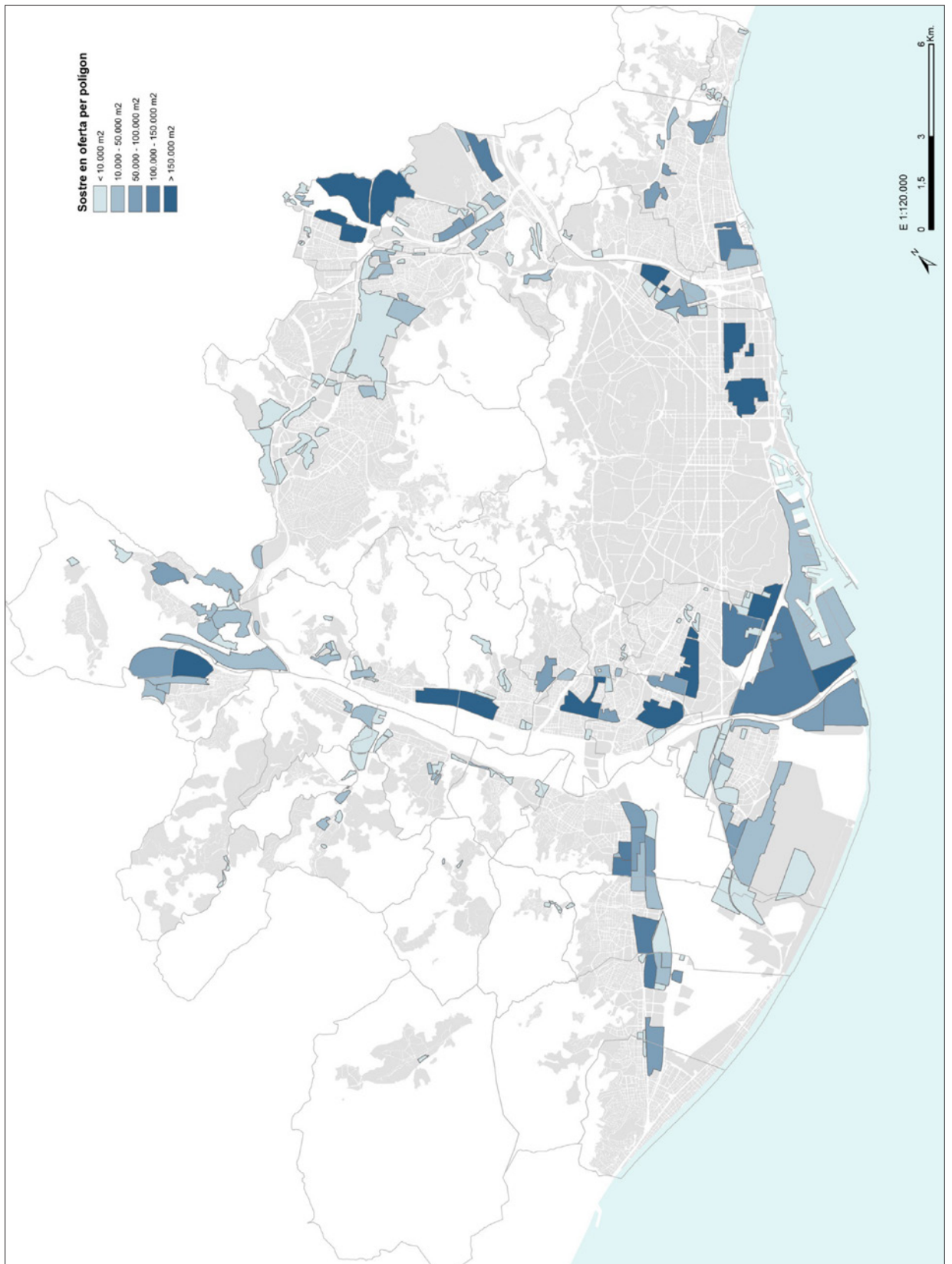

Font: Àrea Metropolitana de Barcelona

137. Preus mitjans nous de lloguer per polígon a l'AMB, 2014

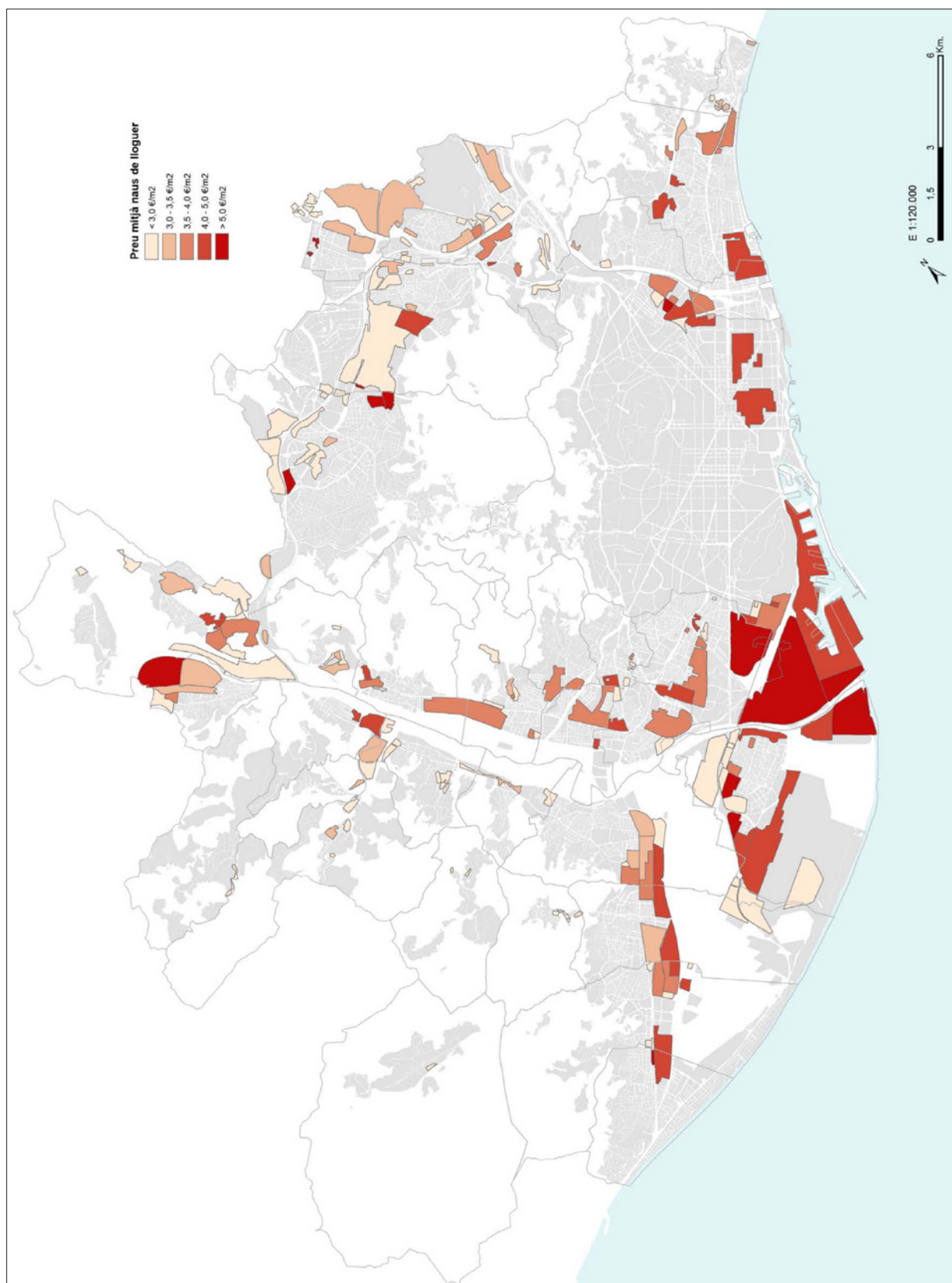

Font: Àrea Metropolitana de Barcelona

138. Preus mitjans nous en venda per polígon a l'AMB, 2014

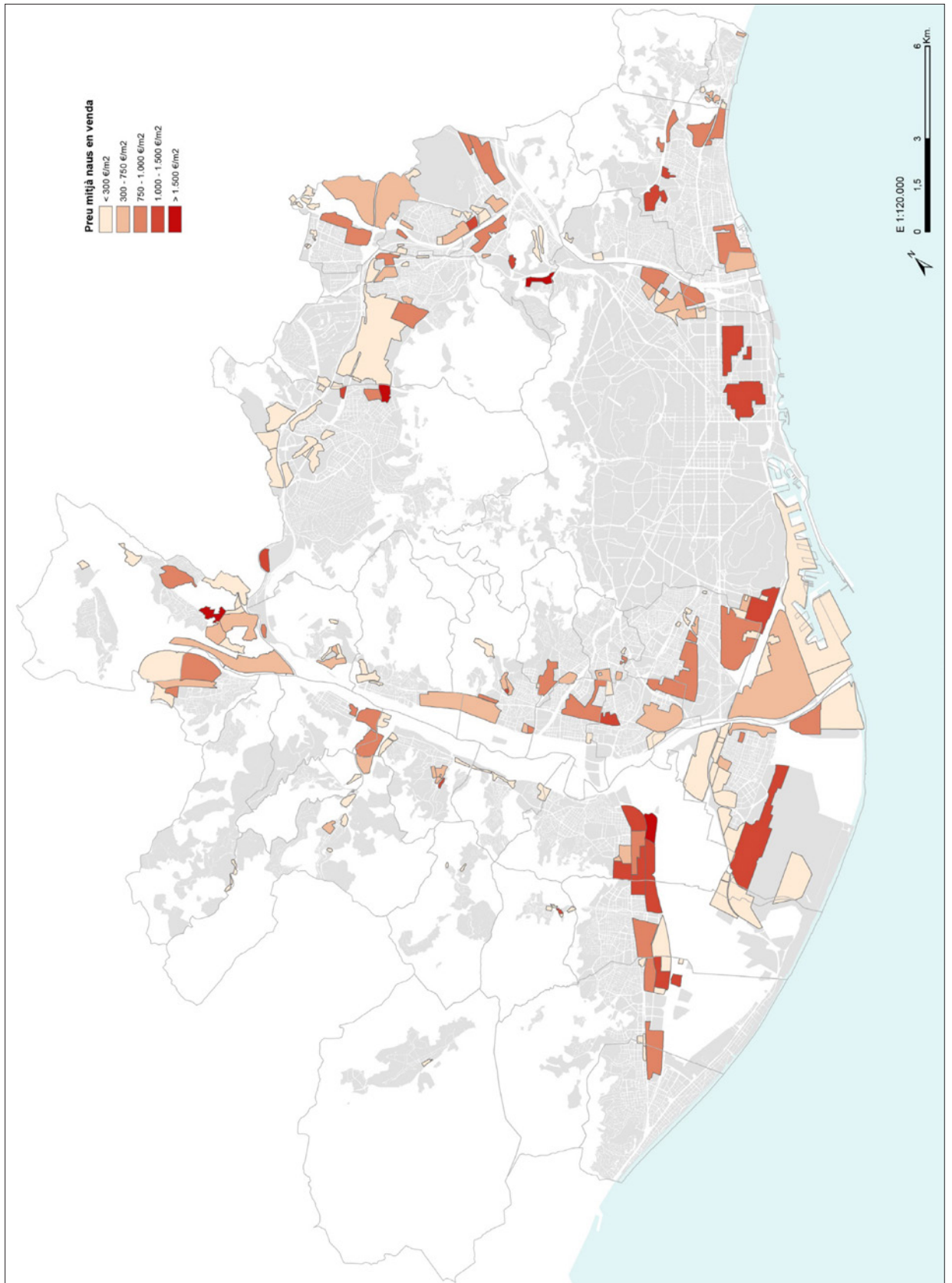

Font: Àrea Metropolitana de Barcelona

6

COMERÇ INTERNACIONAL I INTERREGIONAL

6.1 COMERÇ INTERNACIONAL

6.2 COMERÇ INTERREGIONAL

6.3 EXPORTACIONS

6.4 IMPORTACIONS

Comerç internacional i interregional

L'any 2015 la província de Barcelona va exportar per valor de 50.079 milions d'euros, el 68,9% correspon a exportacions a Europa (al no estar disponibles dades per l'AMB, les dades provincials són la millor aproximació). Les importacions van sumar 63.086 milions d'euros, el 63,6% de les quals va tenir com a origen països europeus.

El pes de les exportacions de Catalunya sobre el total d'Espanya l'any 2015 es va situar en el 25,5%, un valor molt superior al de les altres quatre comunitats autònomes més exportadores. Respecte a la balança comercial amb la resta d'Espanya, aquesta és positiva però la balança comercial amb l'estranger és negativa (-12.990 milions d'euros), resultant un saldo comercial global positiu de 2.252 milions d'euros.

6.1 COMERÇ INTERNACIONAL

139. Exportacions i importacions de la província de Barcelona, Catalunya i Espanya, en milions d'euros; 2000-2015

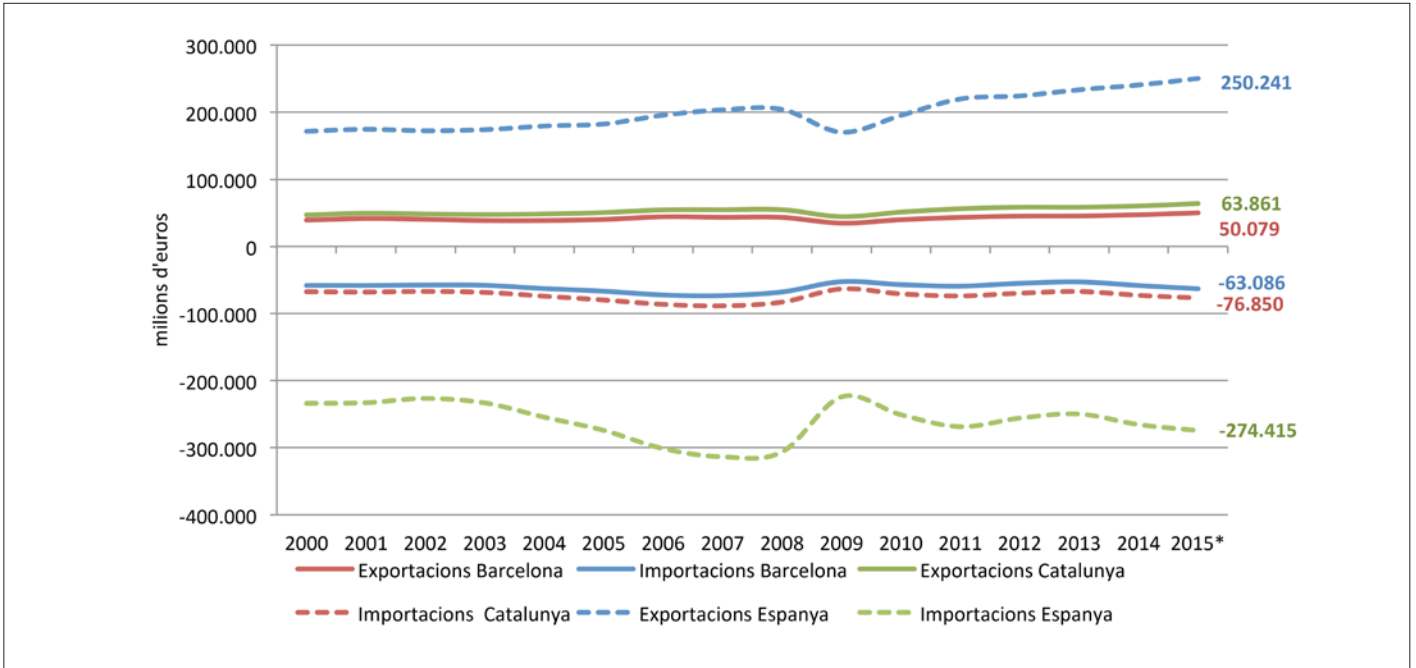

* Dades provisionals
Font: AEAT

140. Variació interanual de les exportacions de la província de Barcelona, Catalunya i Espanya, en %; 2001-2015

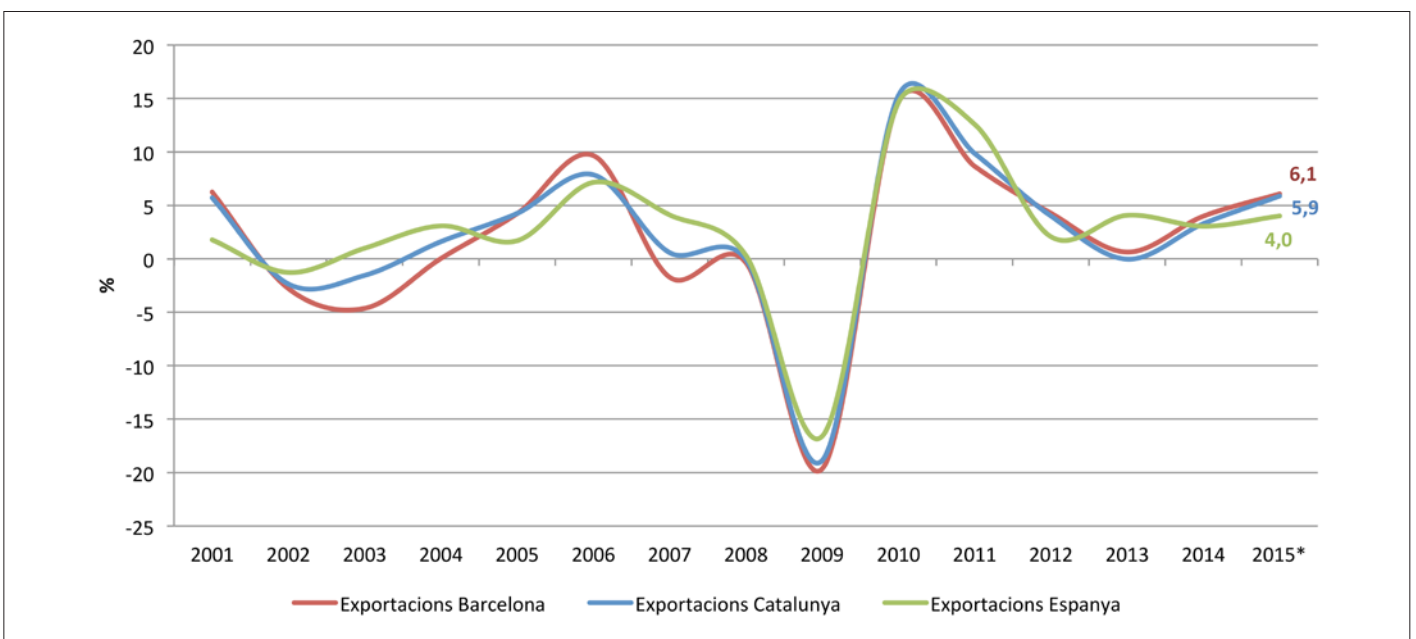

* Dades provisionals
Font: AEAT

141. Exportacions, importacions i saldo sobre el PIB de Catalunya i Barcelona, en %; 2000-2015

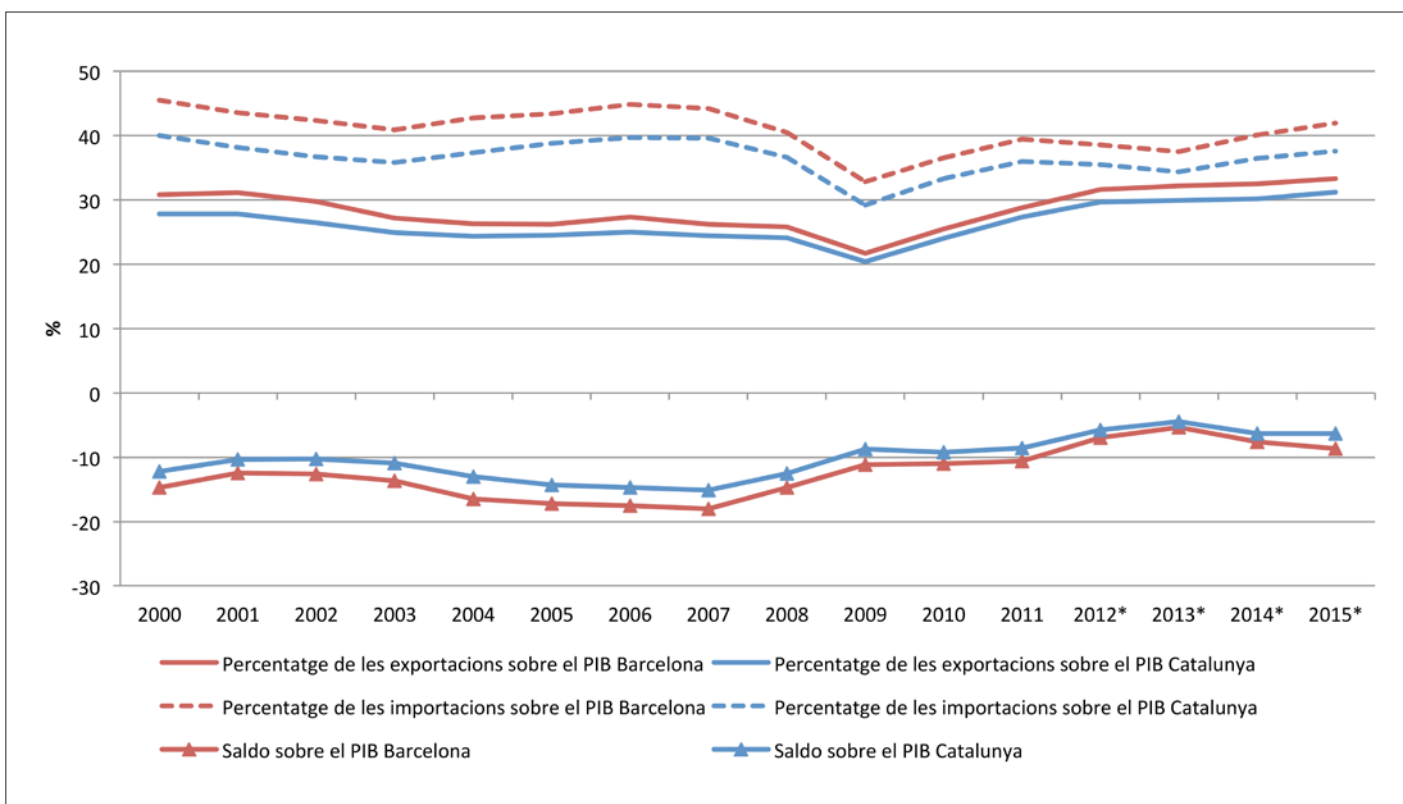

*Les dades de 2012 i 2013 són provisionals i les de 2014 i 2015 són estimacions.

Nota: El PIB de Barcelona del 2014 i 2015 s'ha estimat a partir de la taxa de creixement del PIB de Catalunya per aquests mateixos anys

Font: AEAT, CRE base 2010, INE i Idescat

142. Comerç internacional de les principals comunitats autònomes, en milions d'euros; 2015*

Comunitat	Exportacions	Importacions	Saldo	PIB pm
Andalusia	24.988	26.619	-1.631	144.989
Comunitat de Madrid	28.890	58.936	-30.047	203.626
País Valencià	28.557	23.989	4.568	101.604
Catalunya	63.861	76.850	-12.990	204.666
País Basc	21.956	16.822	5.134	65.924

* Dades provisionals

Font: AEAT i INE CRE base 2010

143. Comerç internacional de les principals comunitats autònomes sobre el PIB de la comunitat, en %; 2015*

Comunitat	Exportacions	Imports	Saldo	PIB pm
Andalusia	17,2	18,4	-1,1	100,0
Comunitat de Madrid	14,2	28,9	-14,8	100,0
País Valencià	28,1	23,6	4,5	100,0
Catalunya	31,2	37,5	-6,3	100,0
País Basc	33,3	25,5	7,8	100,0

* Dades provisionals
Font: AEAT i INE CRE base 2010

144. Pes de les exportacions de les principals comunitats autònomes sobre el total d'Espanya, en %; 2000-2015

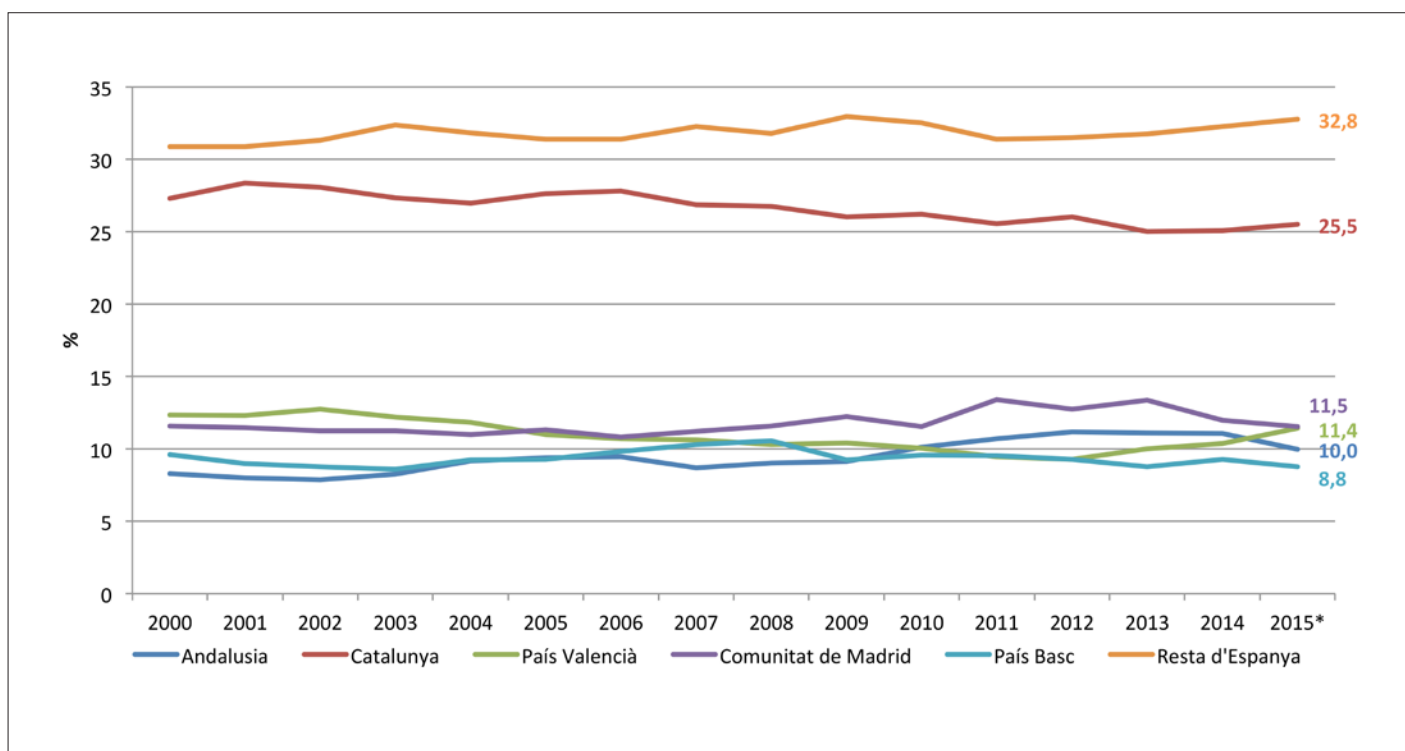

* Dades provisionals
Font: AEAT

145. Pes de les exportacions de la província de Barcelona, Catalunya i d'Espanya sobre el total de la UE-15 i el total mundial; 2000-2015

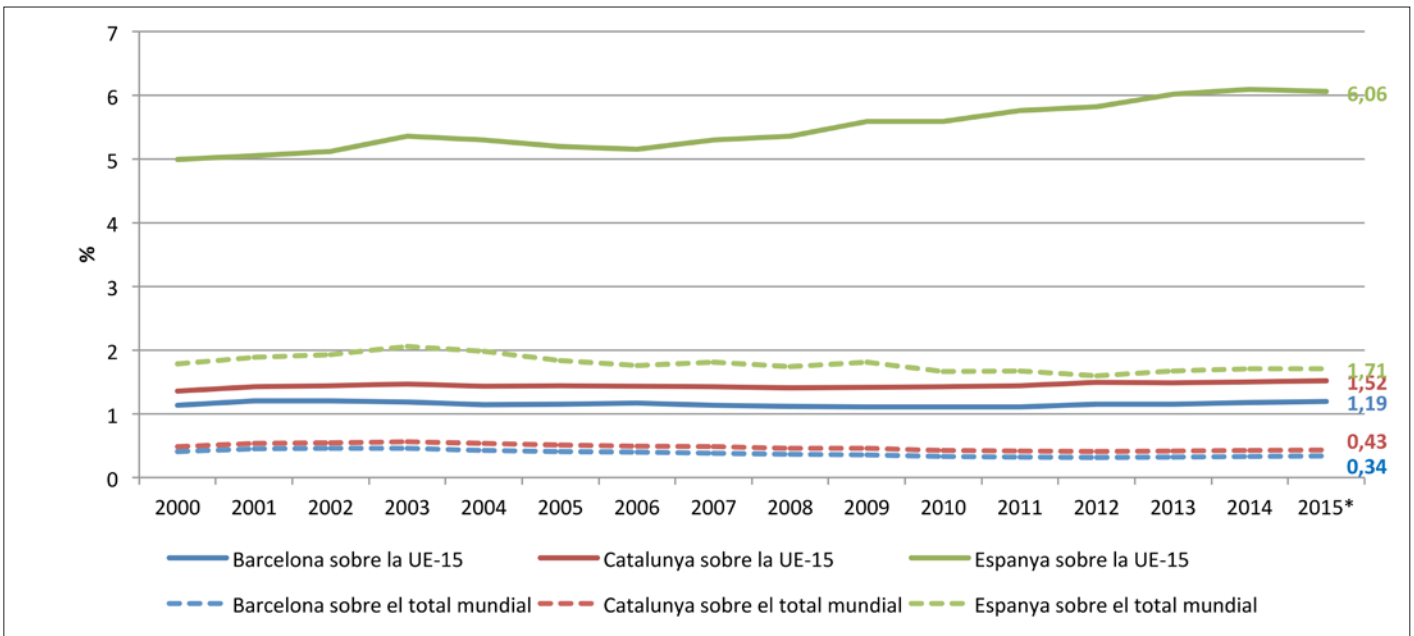

* Dades provisionals

Font: IERMB a partir de OMC, Statistics database, AEAT per les exportacions catalanes de 2000 a 2015 i Eurostat

6.2 COMERÇ INTERREGIONAL

146. Comerç Interregional de les principals comunitats autònomes, en milions d'euros; 2015*

Comunitat	Exportacions	Imports	Saldo	PIB pm
Andalusia	27.104	18.069	9.034	144.989
Catalunya	38.648	23.407	15.241	204.666
Comunitat de Madrid	11.289	21.583	-10.293	203.626
País Basc	13.912	12.149	1.762	65.924

* Estimació

Font: C-Interreg i INE CRE base 2010

147. Comerç interregional de les principals comunitats autònomes sobre el PIB de la comunitat, en %; 2015*

Comunitat	Exportacions	Imports	Saldo	PIB pm
Andalusia	18,7	12,5	6,2	100,0
Catalunya	18,9	11,4	7,4	100,0
Comunitat de Madrid	5,5	10,6	-5,1	100,0
País Basc	21,1	18,4	2,7	100,0

* Estimació

Font: C-Interreg i INE CRE base 2010

148. Pes de les exportacions interregionals de les principals comunitats autònomes sobre el total d'Espanya, en %; 2000-2015

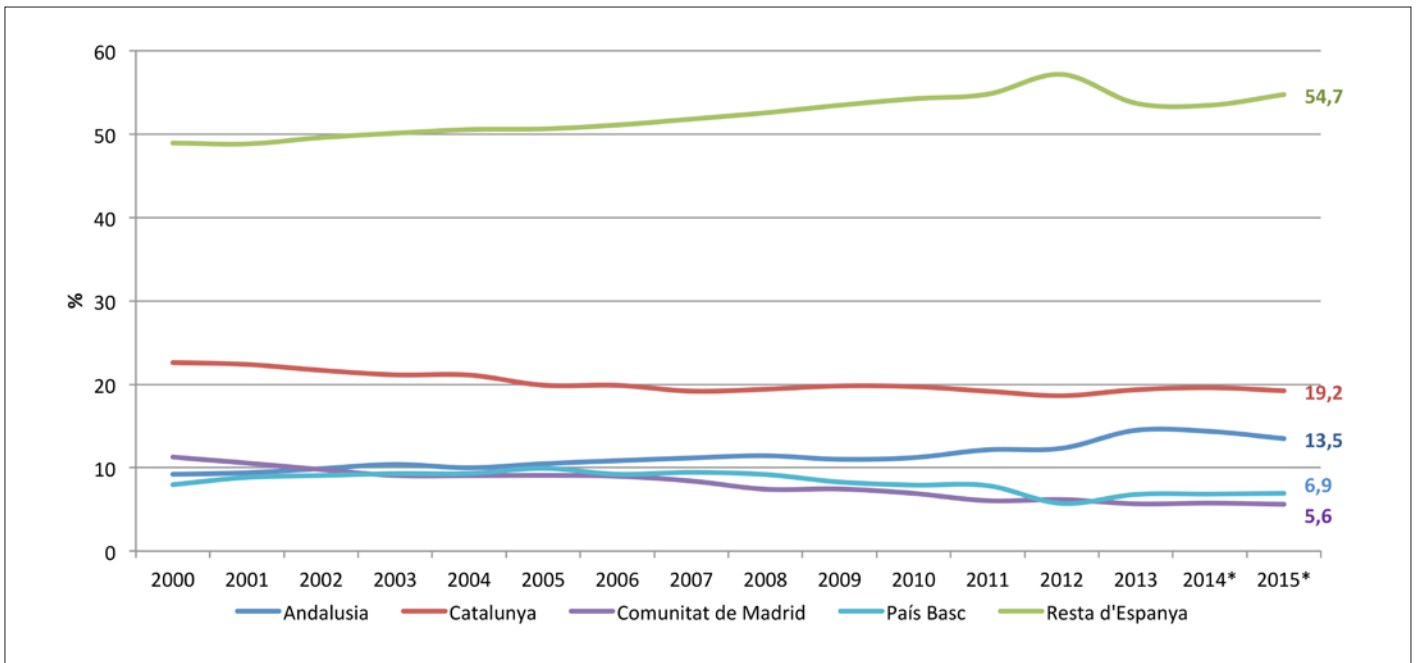

* Estimació
Font: C-Interreg

149. Saldo comercial de Catalunya amb l'estranger i amb Espanya, milions d'euros; 2000-2015

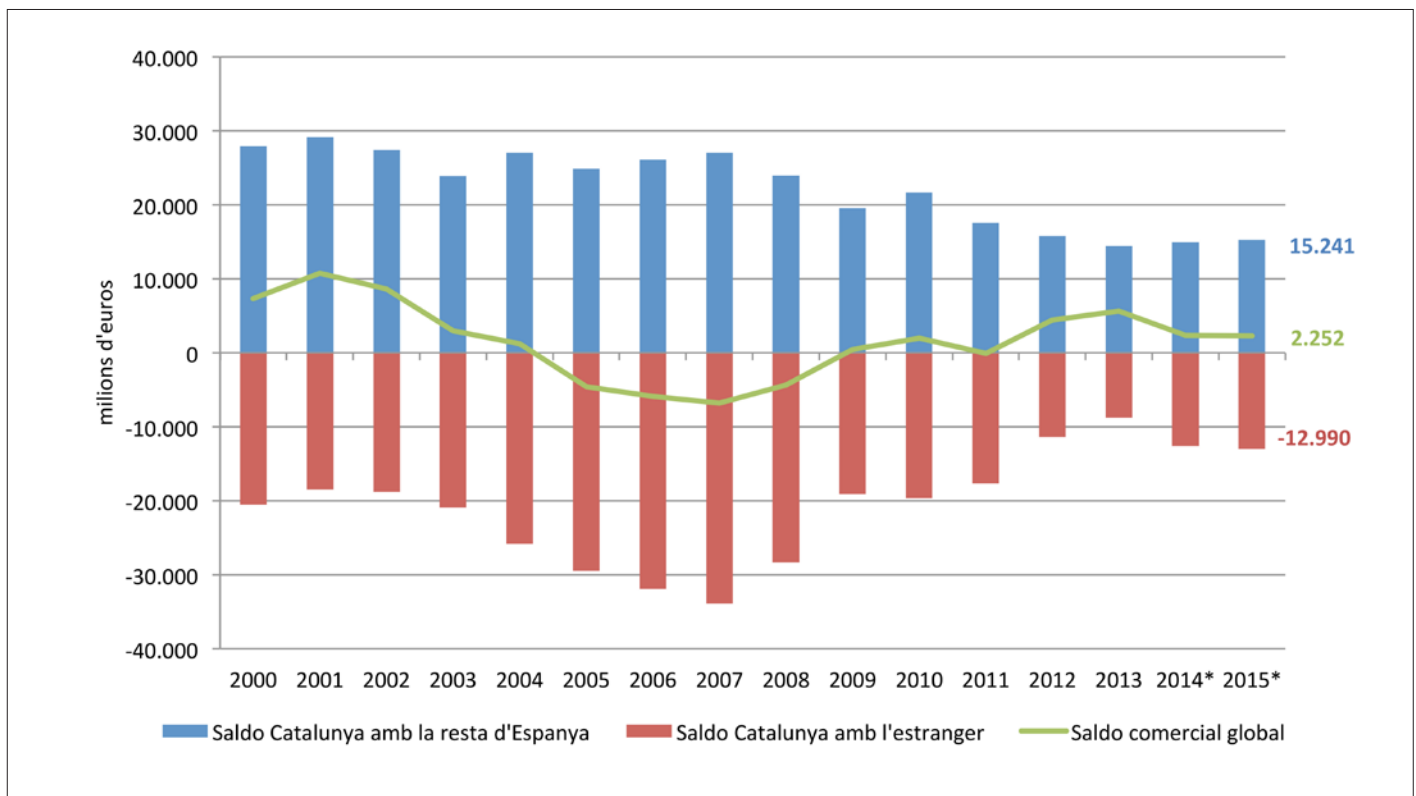

* Estimació
Font: AEAT i C-Interreg

6.3 EXPORTACIONS

150. Exportacions de la província de Barcelona per grans àmbits de destí, en milions d'euros i % sobre el total; 2010-2015

País	2010	2011	2012	2013	2014	2015*	Variació 2010-2015 (en %)
UE-15	24.430	25.197	23.815	24.170	26.417	28.211	15,5
Resta d'Europa	5.456	6.106	6.273	5.912	5.885	6.283	15,2
BRIC	1.951	2.217	2.660	2.645	2.394	2.323	19,1
Estats Units	1.319	1.328	1.419	1.413	1.501	1.739	31,8
Japó	376	385	499	520	578	698	85,6
Resta del món	8.070	8.934	10.081	10.280	10.432	10.825	34,1
Total	41.603	44.167	44.747	44.940	47.207	50.079	20,4

País	2010	2011	2012	2013	2014	2015*	Variació 2010-2015 (en %)
UE-15	58,7	57,1	53,2	53,8	56,0	56,3	-4,1
Resta d'Europa	13,1	13,8	14,0	13,2	12,5	12,5	-4,3
BRIC	4,7	5,0	5,9	5,9	5,1	4,6	-1,1
Estats Units	3,2	3,0	3,2	3,1	3,2	3,5	9,5
Japó	0,9	0,9	1,1	1,2	1,2	1,4	54,2
Resta del món	19,4	20,2	22,5	22,9	22,1	21,6	11,4
Total	100	100	100	100	100	100	-

* Dades provisionals
Font: AEAT

151. Pes de les exportacions de la província de Barcelona per grans àmbits de destí sobre el total d'Espanya, en %; 2010-2015

País	2010	2011	2012	2013	2014	2015*	Variació 2010-2015 (en %)
UE-15	19,2	18,7	18,8	18,5	19,2	19,4	0,7
Resta d'Europa	26,1	23,8	25,2	23,8	23,4	23,4	-10,5
BRIC	22,2	21,6	25,0	23,4	21,8	23,0	3,5
Estats Units	18,3	16,1	16,0	16,5	14,1	15,2	-16,9
Japó	24,3	20,3	24,2	23,6	22,1	28,3	16,2
Resta del món	20,9	20,5	20,3	19,1	19,5	20,1	-3,8
Total	20,4	19,7	20,1	19,4	19,6	20,0	-1,9

* Dades provisionals
Font: AEAT

152. Exportacions de la província de Barcelona per grans àmbits de destí, en % sobre el PIB; 2010-2015

País	2010	2011	2012	2013	2014	2015*	Variació 2010-2015 (en %)
UE-15	15,0	16,4	16,8	17,3	18,1	17,5	16,7
Resta d'Europa	3,3	4,0	4,4	4,2	4,0	3,9	16,7
BRIC	1,2	1,4	1,9	1,9	1,6	1,6	30,7
Estats Units	0,8	0,9	1,0	1,0	1,0	1,0	23,4
Japó	0,2	0,3	0,4	0,4	0,4	0,4	68,4
Resta del món	4,9	5,8	7,1	7,4	7,2	7,0	40,7
Total	25,5	28,8	31,6	32,1	32,4	31,3	22,7

Nota: El PIB de la província de Barcelona del 2012 i 2013 és provisional, el PIB de 2014 i 2015 s'ha estimat a partir de la taxa de creixement del PIB de Catalunya per aquests mateixos anys.

* Dades provisionals
Font: AEAT

6.4 IMPORTACIONS

153. Importacions de la província de Barcelona per grans àmbits d'origen, en milions d'euros i % sobre el total; 2010-2015

País	2010	2011	2012	2013	2014	2015*	Variació 2010-2015 (en %)
UE-15	30.820	31.644	27.650	27.972	31.197	32.845	6,6
Resta d'Europa	5.871	5.417	5.267	5.568	6.658	7.259	23,6
BRIC	8.414	8.187	7.745	6.879	7.449	8.923	6,0
Estats Units	2.097	2.142	1.778	1.635	2.121	2.159	2,9
Japó	1.793	1.759	1.543	1.228	1.297	1.593	-11,2
Resta del món	9.620	11.241	10.626	9.075	9.557	10.307	7,1
Total	58.615	60.390	54.609	52.357	58.277	63.086	7,6

País	2010	2011	2012	2013	2014	2015*	Variació 2010-2015 (en %)
UE-15	52,6	52,4	50,6	53,4	53,5	52,1	-1,0
Resta d'Europa	10,0	9,0	9,6	10,6	11,4	11,5	14,9
BRIC	14,4	13,6	14,2	13,1	12,8	14,1	-1,5
Estats Units	3,6	3,5	3,3	3,1	3,6	3,4	-4,4
Japó	3,1	2,9	2,8	2,3	2,2	2,5	-17,5
Resta del món	16,4	18,6	19,5	17,3	16,4	16,3	-0,4
Total	100	100	100	100	100	100	-

* Dades provisionals
Font: AEAT

154. Pes de les importacions de la província de Barcelona per grans àmbits d'origen sobre el total d'Espanya, en %; 2010-2015

País	2010	2011	2012	2013	2014	2015*	Variació 2010-2015 (en %)
UE-15	23,8	24,1	23,7	24,4	24,7	24,2	1,5
Resta d'Europa	27,5	25,7	27,0	26,9	26,3	26,8	-2,6
BRIC	25,2	23,4	24,6	22,4	23,6	26,9	6,7
Estats Units	19,9	18,9	18,3	16,1	20,4	16,8	-15,5
Japó	47,3	52,6	53,0	51,4	49,2	49,5	4,6
Resta del món	15,6	15,6	14,4	13,2	13,8	16,6	6,1
Total	22,5	22,0	21,5	21,2	21,9	23,0	2,0

* Dades provisionals
Font: AEAT

155. Importacions de la província de Barcelona per grans àmbits d'origen, en % sobre el PIB; 2010-2015

País	2010	2011	2012	2013	2014	2015*	Variació 2010-2015 (en %)
UE-15	18,9	20,7	19,5	20,0	21,2	20,5	8,7
Resta d'Europa	3,6	3,5	3,7	4,0	4,5	4,4	21,4
BRIC	5,2	5,3	5,5	4,9	5,1	4,9	-4,1
Estats Units	1,3	1,4	1,3	1,2	1,4	1,4	9,0
Japó	1,1	1,1	1,1	0,9	0,9	0,9	-21,7
Resta del món	5,9	7,3	7,5	6,5	6,6	6,4	7,8
Total	35,9	39,4	38,5	37,5	39,8	38,5	7,0

Nota: El PIB de la província de Barcelona del 2012 i 2013 és provisional, el PIB de 2014 i 2015 s'ha estimat a partir de la taxa de creixement del PIB de Catalunya per aquests mateixos anys.

* Dades provisionals
Font: AEAT

7

ACTIVITAT COMERCIAL I TURISME

7.1 ACTIVITAT COMERCIAL

7.2 TURISME

Activitat comercial i turisme

El comerç és l'activitat econòmica que concentra més treballadors al conjunt de l'AMB i, tot i el període de crisi econòmica, el nombre de treballadors i d'empreses del sector han augmentat el 2015.

Pel que fa al turisme, les dades pel municipi de Barcelona indiquen que continua sent, l'any 2014, una de les grans metròpolis del món en atracció amb 7,87 milions de visitants i 17,09 milions de pernoctacions. La província de Barcelona també és una gran receptora de turisme, i destaca en els darrers anys el creixement continuat del turisme estranger.

En relació a les grans infraestructures relacionades amb el turisme, cal destacar que l'any 2015 l'aeroport de Barcelona-El Prat ha registrat un total de 39,7 milions de passatgers, superant els valors anteriors a la crisi i assolint el mateix temps el seu màxim històric. I pel que fa al port de Barcelona, el nombre de passatgers durant el 2015 ha estat de 3,7 milions de passatgers, el que significa un lleuger augment respecte l'any anterior.

7.1 ACTIVITAT COMERCIAL

156. Ocupació del comerç a l'AMB, treballadors/ores afiliats al règim general, autònoms i centres de cotització; 2009-2015

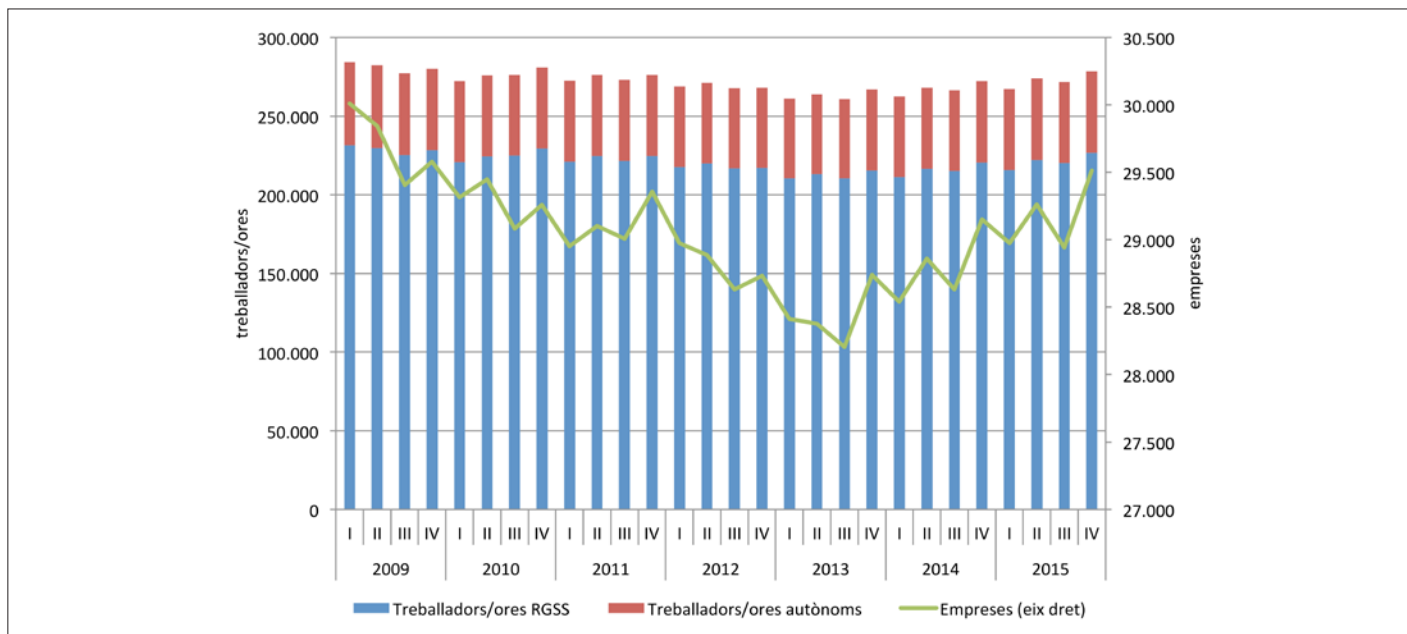

Nota: El comerç inclou la venda i reparació vehicles de motor, el comerç a l'engròs i intermediaris i el comerç al detall
Font: Ministerio de Empleo y Seguridad Social

157. Ocupació del comerç a l'AMB, treballadors/ores afiliats al règim general, autònoms i centres de cotització; 2009-2015

Trimestre	Treballadors/es RGSS	Treballadors/es autònoms	Treballadors total	Empreses
1T 2009	231.562	52.906	284.468	30.009
2T 2009	229.890	52.575	282.465	29.843
3T 2009	225.359	51.970	277.329	29.407
4T 2009	228.250	51.944	280.194	29.579
1T 2010	220.735	51.675	272.410	29.316
2T 2010	224.442	51.645	276.087	29.449
3T 2010	224.909	51.368	276.277	29.082
4T 2010	229.403	51.619	281.022	29.259
1T 2011	221.171	51.482	272.653	28.953
2T 2011	224.740	51.638	276.378	29.103
3T 2011	221.579	51.526	273.105	29.008
4T 2011	224.763	51.606	276.369	29.356
1T 2012	217.759	51.271	269.030	28.975
2T 2012	220.043	51.266	271.309	28.887
3T 2012	216.856	50.882	267.738	28.633
4T 2012	217.168	50.972	268.140	28.733
1T 2013	210.544	50.567	261.111	28.412
2T 2013	213.229	50.781	264.010	28.377
3T 2013	210.405	50.575	260.980	28.205
4T 2013	215.575	51.391	266.966	28.740
1T 2014	211.158	51.242	262.400	28.539
2T 2014	216.488	51.608	268.096	28.861
3T 2014	215.117	51.378	266.495	28.633
4T 2014	220.445	51.860	272.305	29.150
1T 2015	215.811	51.597	267.408	28.976
2T 2015	222.248	51.868	274.116	29.262
3T 2015	220.314	51.461	271.775	28.941
4T 2015	226.660	51.835	278.495	29.515

Nota: El comerç inclou la venda i reparació vehicles de motor, el comerç a l'engròs i intermediaris i el comerç al detall
Font: Ministerio de Empleo y Seguridad Social

158. Ocupació del comerç a l'AMB, treballadors/ores afiliats al règim general i autònoms; 2009-2015 (1T 2009=100)

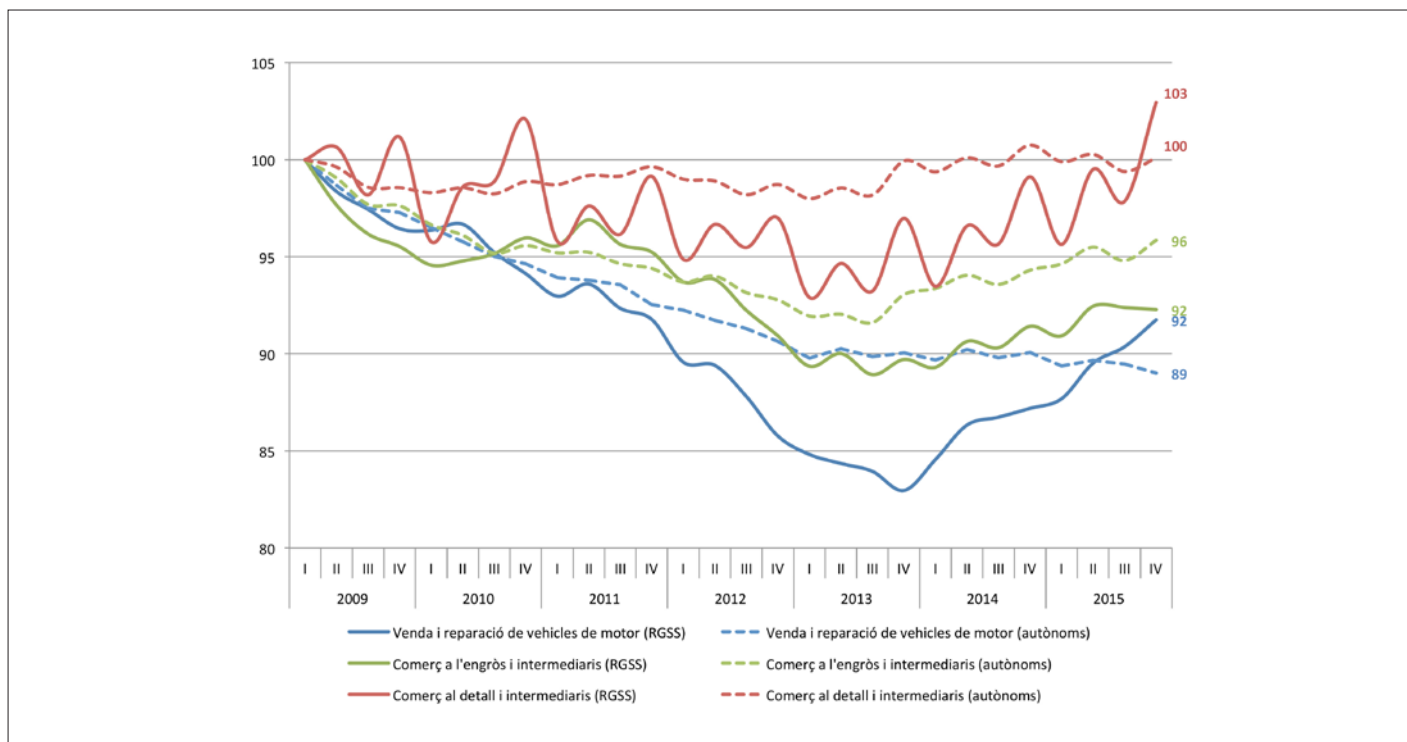

Font: Ministerio de Empleo y Seguridad Social

159. Centres de cotització del comerç a l'AMB, 2009-2015 (1T 2009=100)

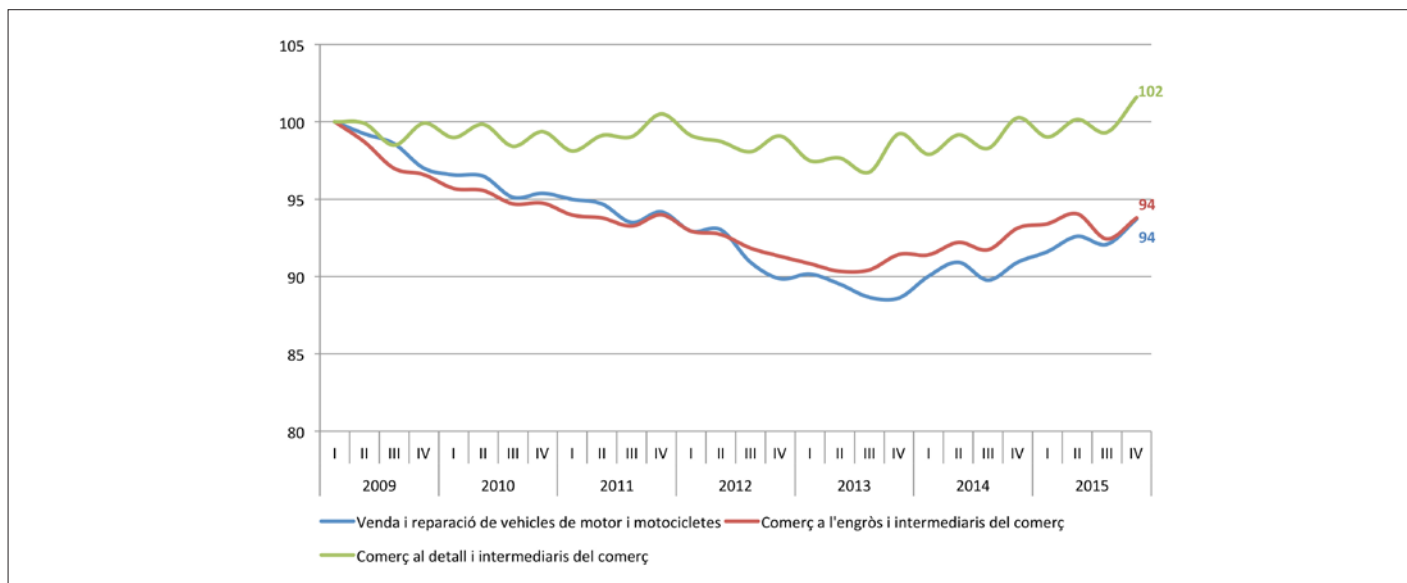

Font: Ministerio de Empleo y Seguridad Social

160. Ocupació i empreses del comerç a Barcelona, la resta de l'AMB i l'AMB; 2015 (4rt trimestre)

	Barcelona		Resta AMB		AMB	
	unitats	%	unitats	%	unitats	%
Treballadors RGSS	126.930	56,0	99.730	44,0	226.660	100
treballadors autònoms	27.237	52,5	24.598	47,5	51.835	100
Empreses	17.193	58,3	12.322	41,7	29.515	100

Font: Ministerio de Empleo y Seguridad Social

161. Variació internanual mensual de l'índex de comerç al detall sense estacions de servei a preus corrents a Catalunya, en %; 2007-2015

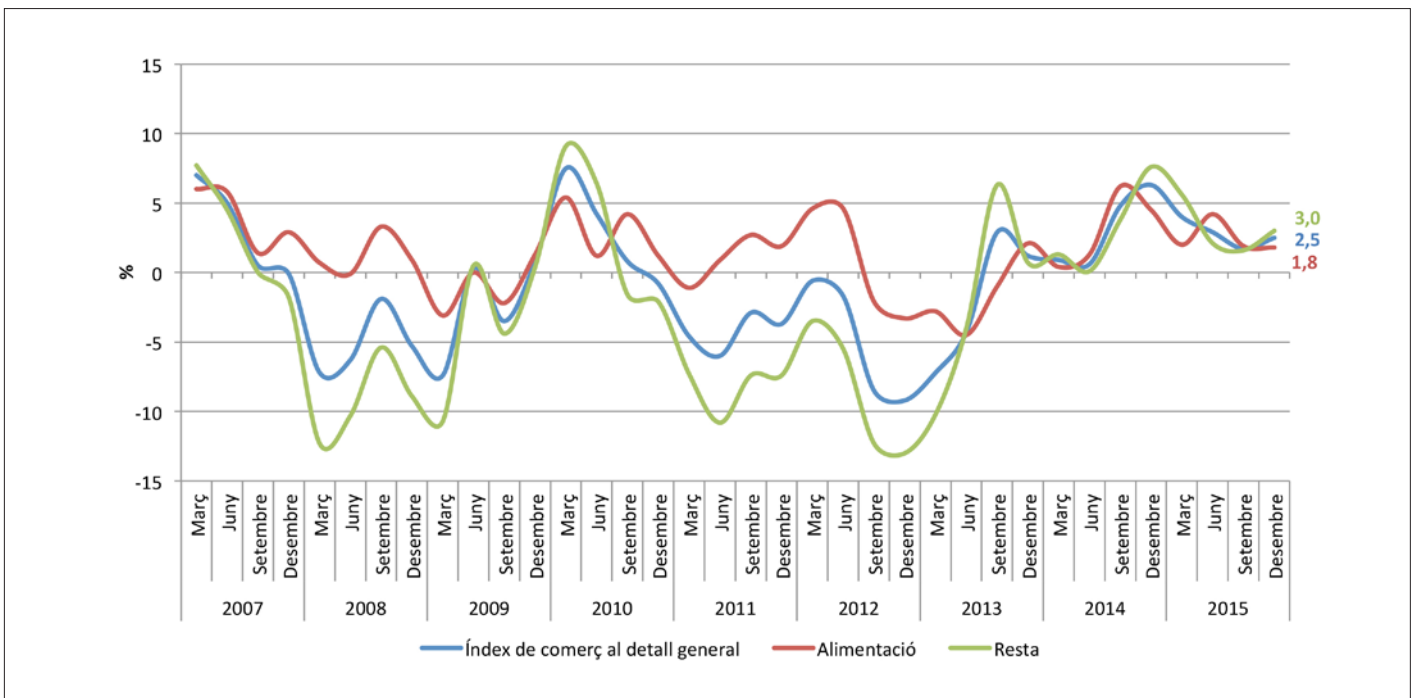

Font: Idescat

7.2 TURISME

162. Rànquing de les principals ciutats turístiques europees, 2005 i 2014

Turistes	2005	2014	% var. 2005-2014
1 Londres*/**/**	24.592.570	28.780.000	17,03
2 París	15.399.820	15.468.279	0,44
3 Berlín**	6.464.522	11.871.326	83,64
4 Roma	6.789.750	10.813.231	49,51
5 Madrid**	5.912.310	8.358.497	41,37
6 Barcelona	5.656.848	7.874.941	39,21
Turistes internacionals	2005	2014	% var. 2005-2014
1 Londres*/**/**	13.892.570	17.400.000	25,25
2 París	9.013.611	9.003.721	-0,11
3 Roma	4.098.391	6.893.670	50,38
4 Barcelona	3.913.766	6.256.934	59,87
5 Praga**	3.725.180	5.315.054	42,68

* Ciutat i àrea metropolitana

** Hotels i altres tipus d'allotjament de pagament

*** Inclou visites a amics i familiars

Estimació

Font: Turisme de Barcelona a partir de dades del TourMIS i altres fonts

7.2.1 PASSATGERS

163. Passatgers/es anuals a l'aeroport del Prat de Llobregat i al port de Barcelona, passatgers/es i variació anual en %; 2000-2015

Any	Aeroport de Barcelona		Port de Barcelona	
	Passatgers/es	Variació anual	Passatgers/es	Variació anual
2000	19.375.338		1.408.608	
2001	20.545.680	6,0	1.441.247	2,3
2002	21.168.997	3,0	1.606.545	11,5
2003	22.541.624	6,5	1.867.021	16,2
2004	24.363.294	8,1	1.968.247	5,4
2005	26.941.215	10,6	2.196.303	11,6
2006	29.835.713	10,7	2.534.210	15,4
2007	32.705.447	9,6	2.872.892	13,4
2008	30.169.663	-7,8	3.236.976	12,7
2009	27.294.156	-9,5	3.201.696	-1,1
2010	29.172.157	6,9	3.438.725	7,4
2011	34.332.486	17,7	3.801.617	10,6
2012	35.091.360	2,2	3.423.025	-10,0
2013	35.174.926	0,2	3.608.457	5,4
2014	37.519.125	6,7	3.459.428	-4,1
2015*	39.688.806	5,8	3.704.665	7,1

* Passatgers aeroport dades provisionals
Font: Ministerio de Fomento

164. Passatgers/es anuals a l'aeroport de Barcelona-el Prat i variació anual, 2000-2015

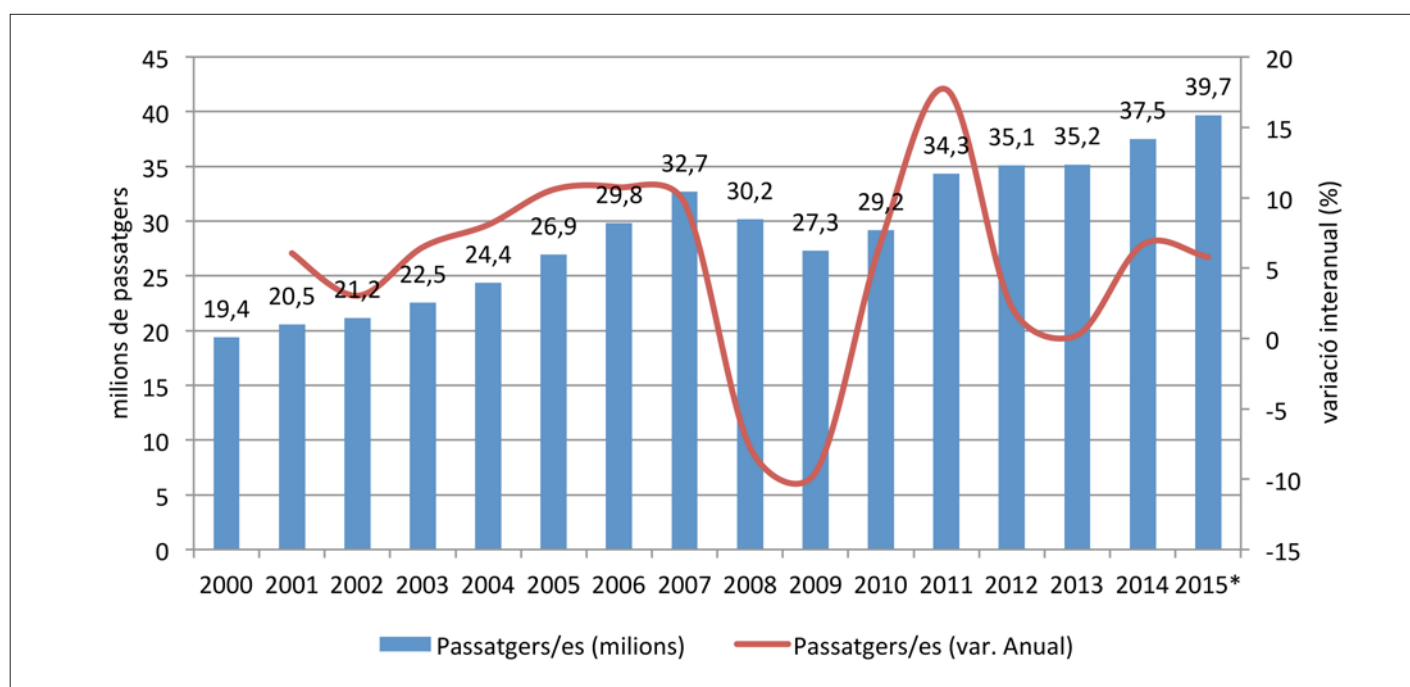

* Dades provisionals
Font: Ministerio de Fomento

165. Passatgers/es anuals al Port de Barcelona i variació anual, 2000-2015

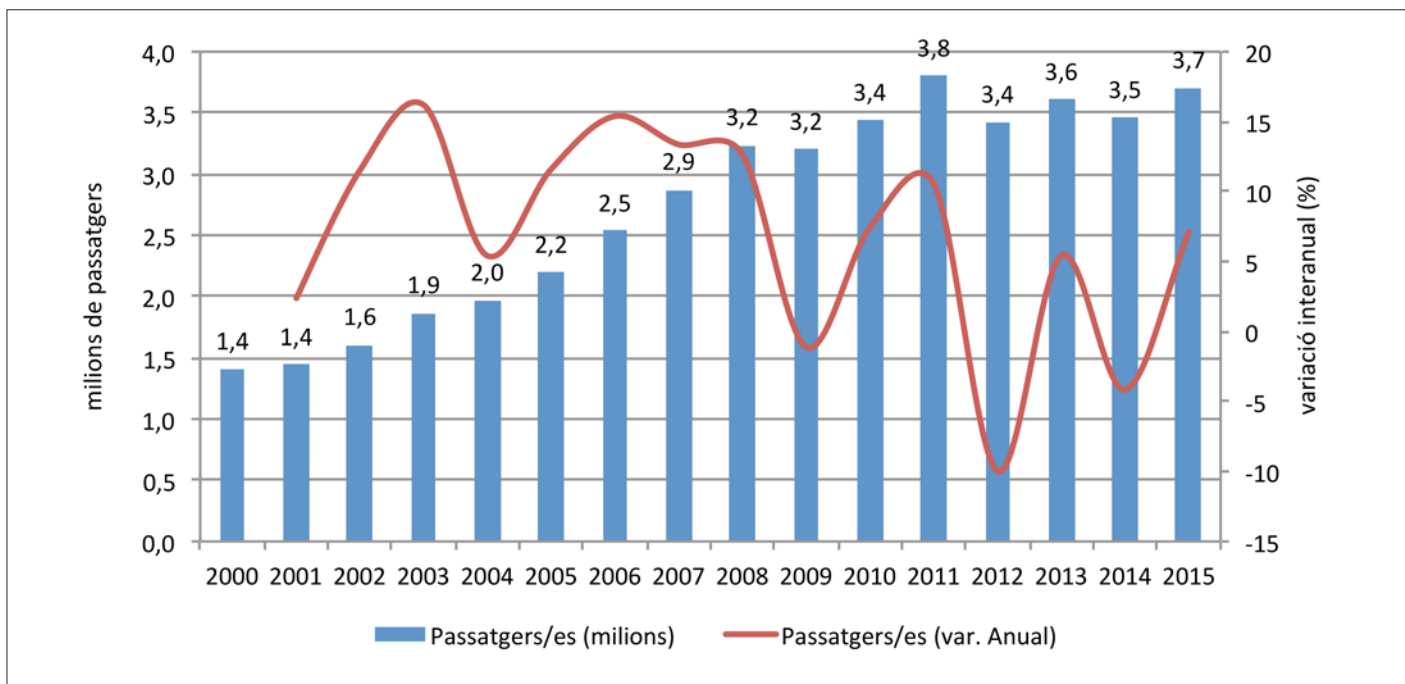

Font: Ministerio de Fomento

166. Passatgers/es a l'aeroport de Barcelona-el Prat, en valor absolut i en % sobre el total; 2000-2015

Any	Nacional	Internacional	Total passatgers	Nacional (en %)	Internacional (en %)	Total passatgers (en %)
2000	9.988.206	9.387.132	19.375.338	51,6	48,4	100,0
2001	10.075.536	10.470.144	20.545.680	49,0	51,0	100,0
2002	9.975.951	11.193.046	21.168.997	47,1	52,9	100,0
2003	10.602.267	11.939.357	22.541.624	47,0	53,0	100,0
2004	11.477.278	12.886.016	24.363.294	47,1	52,9	100,0
2005	13.367.590	13.573.625	26.941.215	49,6	50,4	100,0
2006	14.370.238	15.465.475	29.835.713	48,2	51,8	100,0
2007	15.084.042	17.621.405	32.705.447	46,1	53,9	100,0
2008	12.771.240	17.398.423	30.169.663	42,3	57,7	100,0
2009	11.192.303	16.101.853	27.294.156	41,0	59,0	100,0
2010	11.628.879	17.543.278	29.172.157	39,9	60,1	100,0
2011	12.669.148	21.663.338	34.332.486	36,9	63,1	100,0
2012	11.451.160	23.640.200	35.091.360	32,6	67,4	100,0
2013	10.171.849	25.003.077	35.174.926	28,9	71,1	100,0
2014	10.273.084	27.246.041	37.519.125	27,4	72,6	100,0
2015*	10.598.951	29.089.855	39.688.806	26,7	73,3	100,0

* Dades provisionals
Font: Ministerio de Fomento

167. Passatgers/es a l'aeroport de Barcelona-el Prat, en % sobre el total, 2000, 2005, 2010 i 2015

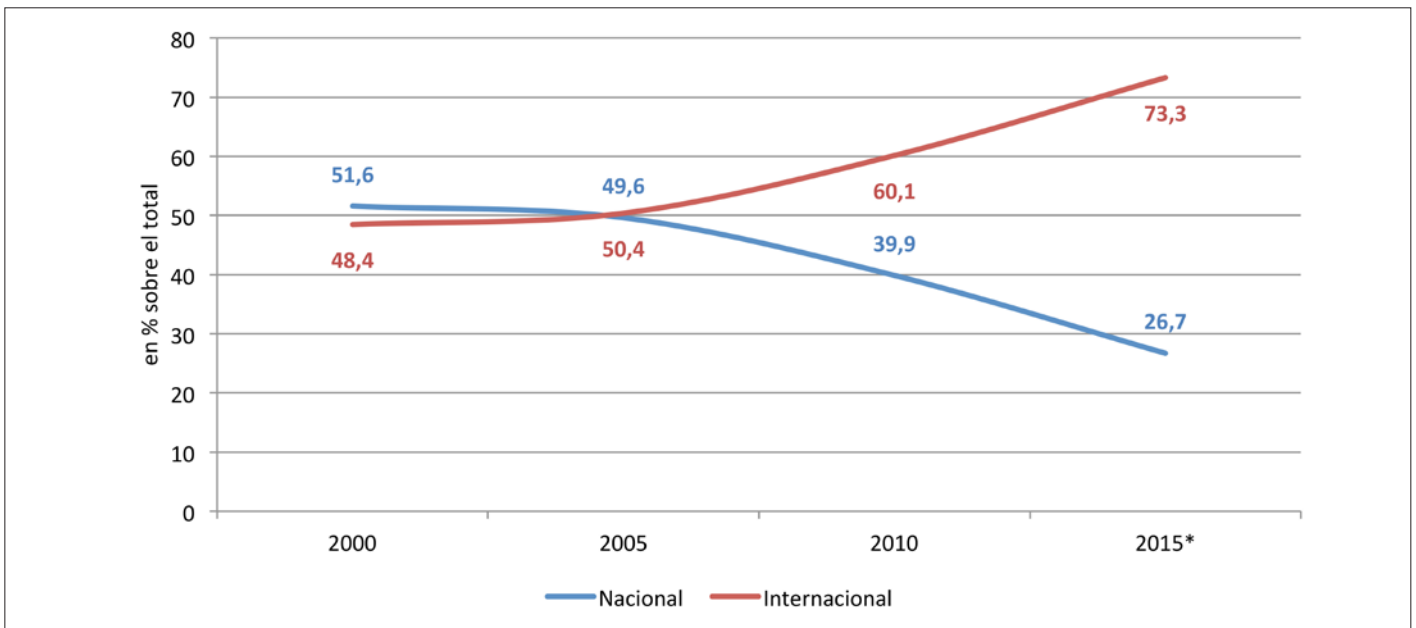

* Dades provisionals
Font: Ministerio de Fomento

168. Passatgers/es de l'AVE Barcelona-Madrid, en milers; 2009-2015

	2009	2010	2011	2012	2013	2014	2015
Barcelona - Madrid	2.673,3	2.602,3	2.604,5	2.688,6	3.117,4	3.527,7	3.734,7

Inclou ambdues direccions
Font: Delegació de Comunicació a Catalunya. RENFE

169. Passatgers/es de creuers del Port de Barcelona, 2000-2015

Any	Passatgers desembarcats	Passatgers embarcats	Passatgers en trànsit	Total passatgers	Creuers
2000	145.039	146.072	285.537	576.648	491
2001	166.727	173.042	310.167	649.936	547
2002	227.034	220.887	386.738	834.659	633
2003	273.125	275.193	500.912	1.049.230	708
2004	278.914	280.294	462.197	1.021.405	634
2005	297.671	293.386	633.518	1.224.575	691
2006	399.293	392.092	611.258	1.402.643	706
2007	489.435	486.994	789.409	1.765.838	820
2008	574.831	576.666	923.057	2.074.554	892
2009	587.247	592.992	971.226	2.151.465	799
2010	630.863	632.443	1.084.670	2.347.976	851
2011	743.155	756.379	1.157.710	2.657.244	881
2012	716.454	721.929	970.251	2.408.634	770
2013	752.248	754.038	1.092.946	2.599.232	834
2014	607.112	615.377	1.141.803	2.364.292	764
2015	678.847	684.907	1.176.548	2.540.302	745

Font: Port de Barcelona

170. Passatgers/es de ferri del Port de Barcelona, 2000-2015

Any	Passatgers desembarcats	Passatgers embarcats	Total	Ferris
2000	412.111	435.862	847.973	2.192
2001	384.989	405.271	790.260	1.778
2002	417.353	438.512	855.865	1.730
2003	401.915	418.822	820.737	2.102
2004	470.561	476.227	946.788	2.070
2005	492.516	491.239	983.755	2.431
2006	569.326	566.782	1.136.108	3.057
2007	559.470	554.556	1.114.026	3.417
2008	603.186	559.236	1.162.422	3.257
2009	535.674	514.557	1.050.231	2.715
2010	544.793	551.722	1.096.515	2.493
2011	578.156	591.662	1.169.818	2.487
2012	497.358	516.527	1.013.885	2.365
2013	499.725	529.172	1.028.897	2.468
2014	539.905	555.598	1.095.503	2.400
2015	579.031	588.462	1.167.493	2.708

Font: Port de Barcelona

7.2.2 VIATGERS, PERNOCTACIONS I PLACES TURÍSTIQUES

171. Turistes i pernoctacions hoteleres al municipi de Barcelona, 1990-2014

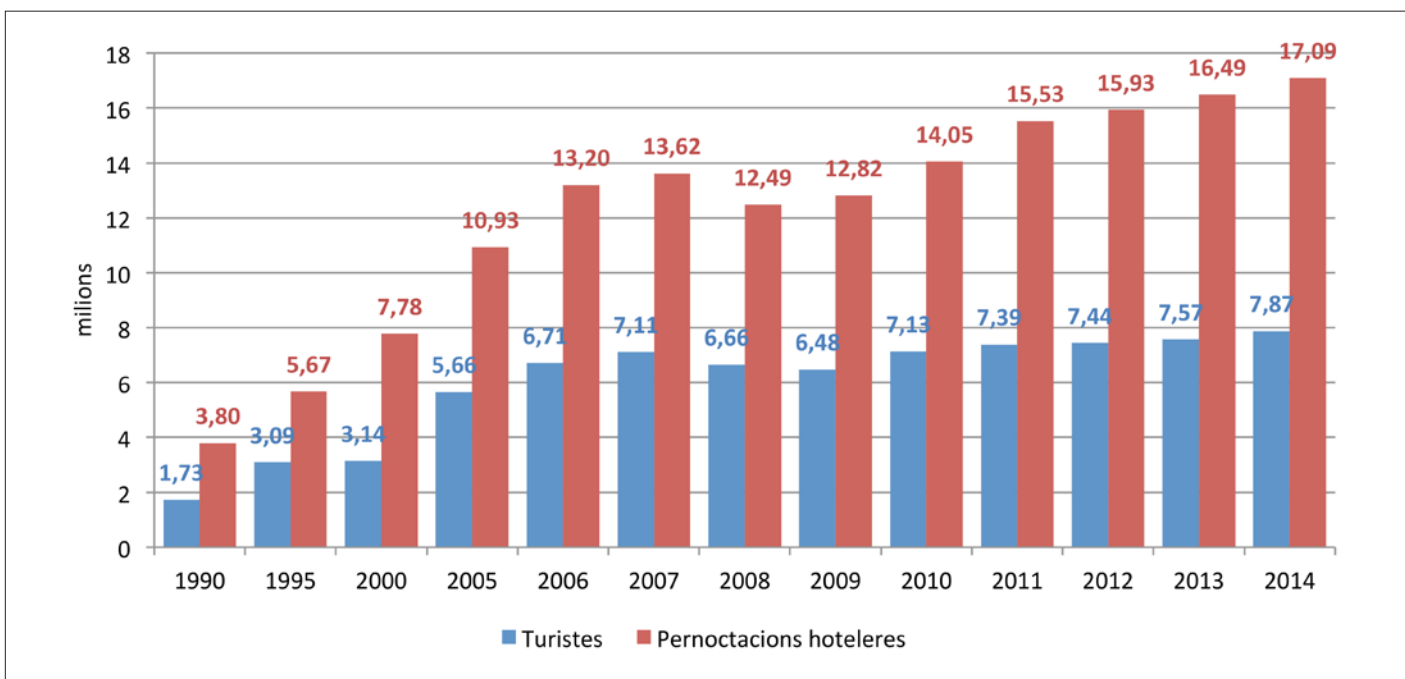

Font: Gremi d'Hotels de Barcelona per a Turisme de Barcelona

172. Evolució del nombre de viatgers/es a la província de Barcelona, 2000-2015

Any	Viatgers/es			Variació interanual		
	Total	Residents a Espanya	Residents a l'estranger	Total (%)	Residents a Espanya (%)	Residents a l'estranger (%)
2000	5.586.255	2.148.215	3.438.040	5,6	2,3	7,8
2001	5.431.812	2.062.048	3.369.764	-2,8	-4,0	-2,0
2002	5.806.451	2.162.558	3.643.893	6,9	4,9	8,1
2003	5.783.854	2.125.405	3.658.449	-0,4	-1,7	0,4
2004	6.228.688	2.297.432	3.931.256	7,7	8,1	7,5
2005	6.503.541	2.428.078	4.075.463	4,4	5,7	3,7
2006	7.772.845	2.783.963	4.988.882	19,5	14,7	22,4
2007	8.129.805	2.875.430	5.254.375	4,6	3,3	5,3
2008	8.383.060	2.964.488	5.418.572	3,1	3,1	3,1
2009	8.276.127	3.059.131	5.216.996	-1,3	3,2	-3,7
2010	9.447.372	3.262.804	6.184.568	14,2	6,7	18,5
2011	10.005.105	3.110.556	6.894.549	5,9	-4,7	11,5
2012	9.855.387	2.945.694	6.909.693	-1,5	-5,3	0,2
2013	9.866.485	2.726.656	7.139.829	0,1	-7,4	3,3
2014	10.352.990	2.963.099	7.389.891	4,9	8,7	3,5
2015*	10.740.613	3.035.893	7.704.720	3,7	2,5	4,3
Diferència 2000-2015	5.154.358	887.678	4.266.680	92,3	41,3	124,1

* Dades provisionals
Font: Encuesta de Ocupación Hotelera, INE

173. Evolució del nombre de pernoctacions a la província de Barcelona, 2000-2015

Any	Pernoctacions			Variació interanual		
	Total	Residents a Espanya	Residents a l'estranger	Total (%)	Residents a Espanya (%)	Residents a l'estranger (%)
2000	16.932.613	5.174.785	11.757.828	4,4	2,4	5,3
2001	16.493.493	4.847.214	11.646.279	-2,6	-6,3	-0,9
2002	16.494.494	4.739.152	11.755.342	0,0	-2,2	0,9
2003	16.244.000	4.726.096	11.517.904	-1,5	-0,3	-2,0
2004	17.279.655	5.122.693	12.156.962	6,4	8,4	5,5
2005	18.602.770	5.671.080	12.931.690	7,7	10,7	6,4
2006	19.715.741	5.523.289	14.192.452	6,0	-2,6	9,7
2007	20.304.437	5.702.842	14.601.595	3,0	3,3	2,9
2008	20.123.779	5.604.521	14.519.258	-0,9	-1,7	-0,6
2009	20.396.001	5.909.212	14.486.789	1,4	5,4	-0,2
2010	24.016.953	6.368.147	17.648.806	17,8	7,8	21,8
2011	25.953.805	6.235.444	19.718.361	8,1	-2,1	11,7
2012	26.422.739	5.862.988	20.559.751	1,8	-6,0	4,3
2013	26.879.569	5.326.456	21.553.113	1,7	-9,2	4,8
2014	27.896.499	5.729.800	22.166.699	3,8	7,6	2,8
2015*	29.140.649	6.068.488	23.072.161	4,5	5,9	4,1
Diferència 2000-2015	12.208.036	893.703	11.314.333	72,1	17,3	96,2

* Dades provisionals
Font: Encuesta de Ocupación Hotelera, INE

174. Places turístiques per 10.000 habitants als municipis de l'AMB, 2014

Municipi	Hotels	Càmpings	Turisme rural	Total
Badalona	24	0	0	24
Badia del Vallès	0	0	0	0
Barberà del Vallès	276	0	0	276
Barcelona	443	0	0	443
Begues	30	0	0	30
Castellbisbal	79	0	0	79
Castelldefels	344	288	0	632
Cerdanyola del Vallès	131	0	0	131
Cervelló	57	0	0	57
Corbera de Llobregat	18	0	0	18
Cornellà de Llobregat	122	0	0	122
Esplugues de Llobregat	103	0	0	103
Gavà	55	264	0	318
Hospitalet de Llobregat, L'	142	0	0	142
Molins de Rei	185	0	0	185
Montcada i Reixac	65	0	0	65
Montgat	0	0	0	0
Pallejà	0	0	0	0
Palma de Cervelló, La	0	0	0	0
Papiol, El	50	0	0	50
Prat de Llobregat, El	201	0	0	201
Ripollet	54	0	0	54
Sant Adrià de Besòs	18	0	0	18
Sant Andreu de la Barca	87	0	0	87
Sant Boi de Llobregat	100	0	0	100
Sant Climent de Llobregat	0	0	0	0
Sant Cugat del Vallès	116	0	0	116
Sant Feliu de Llobregat	11	0	0	11
Sant Joan Despí	238	0	0	238
Sant Just Desvern	434	0	0	434
Sant Vicenç dels Horts	0	0	0	0
Santa Coloma de Cervelló	0	0	0	0
Santa Coloma de Gramenet	31	0	0	31
Tiana	0	0	12	12
Torrelles de Llobregat	38	0	0	38
Viladecans	96	0	0	96
Total AMB	273	9	0	283

Font: Diputació de Barcelona

8

TREBALL

8.1 POBLACIÓ ACTIVA

8.2 POBLACIÓ OCUPADA

8.3 AFILIACIÓ A LA SEGURETAT SOCIAL

8.4 CONTRACTACIÓ

8.5 DESOCUPACIÓ

Treball

Els principals indicadors relacionats amb el mercat de treball reflecteixen que en 2015 es mantenen els signes de recuperació apareguts en 2014, augmentant la taxa d'ocupació respecte l'any anterior, i la taxa d'atur ha continuat disminuint. Ara bé, en tots dos casos encara s'està lluny als valors previs a la crisi econòmica.

Pel que fa a les principals dades sobre afiliats/ades a la Seguretat Social, el conjunt de municipis que formen l'AMB concentraven, el 2015, al voltant d'1,5 milions de treballadors/ores, dels quals uns 64,8% treballaven a Barcelona. Entre el 2014 i el 2015, l'ocupació a l'AMB ha augmentat un 3,6% interanual.

Pel que fa a la població aturada, l'AMB registra un total de 205.852 persones aturades, de les quals un 43,4% són al municipi de Barcelona.

8.1 POBLACIÓ ACTIVA

175. Població activa de Barcelona, província de Barcelona*, Catalunya i Espanya; 2009-2015 (quarts trimestres)

Àmbit	4T 2009	4T 2010	4T 2011	4T 2012	4T 2013	4T 2014	4T 2015	Creix. 2009-2015, unitats	Creix. 2009-2015, %
Barcelona	858.000	841.200	853.200	850.500	820.000	806.100	784.400	-73.600	-8,6
Província de Barcelona*	2.895.900	2.920.200	2.910.800	2.874.300	2.816.300	2.796.200	2.771.800	-124.100	-4,3
Catalunya	3.903.700	3.947.700	3.940.800	3.887.500	3.838.200	3.804.600	3.770.500	-133.200	-3,4
Espanya	23.225.400	23.377.100	23.440.300	23.360.400	23.070.800	23.026.900	22.873.700	-351.700	-1,5

*Les dades de l'enquesta de població activa (EPA) no estan disponibles per l'àmbit de l'AMB o de l'RMB, per aquest motiu s'utilitzen les de la província de Barcelona
Font: EPA, INE i Ajuntament de Barcelona a partir de l'EPA, base poblacional 2011

176. Població activa de Barcelona, província de Barcelona, Catalunya i Espanya; 2002-2015 (1T 2002=100)

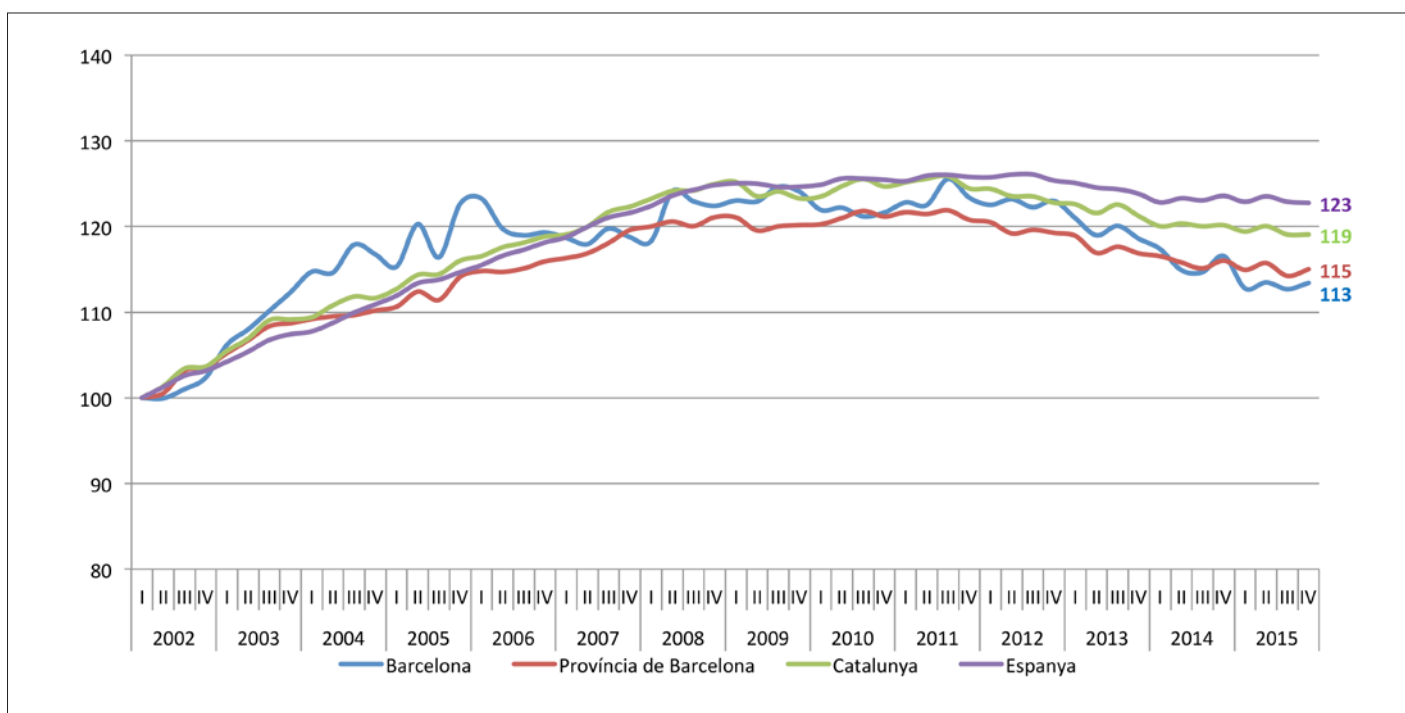

Font: EPA, INE, i Ajuntament de Barcelona a partir de l'EPA, base poblacional 2011

177. Taxa d'activitat de Barcelona, província de Barcelona, Catalunya i Espanya; 2002-2015

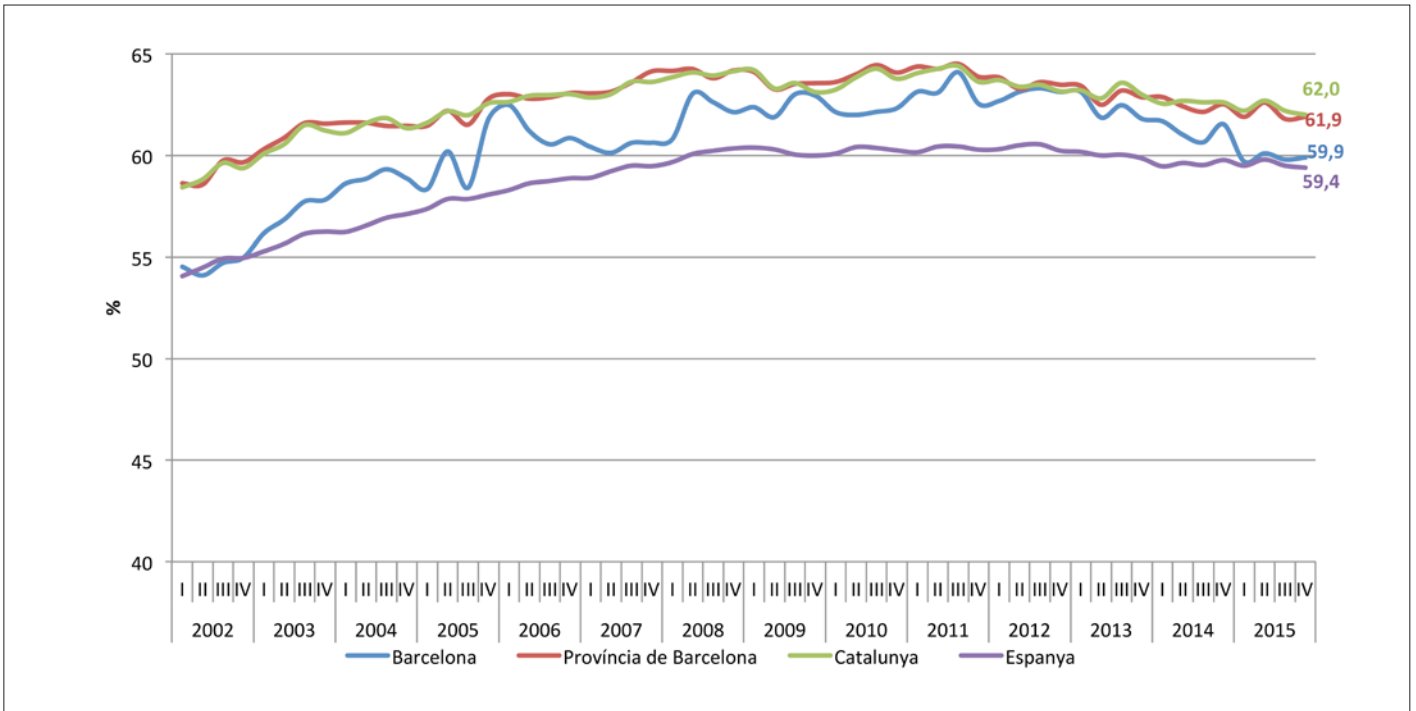

Font: EPA, INE, i Ajuntament de Barcelona a partir de l'EPA, base poblacional 2011

178. Taxa d'activitat femenina de Barcelona, província de Barcelona, Catalunya i Espanya; 2002-2015

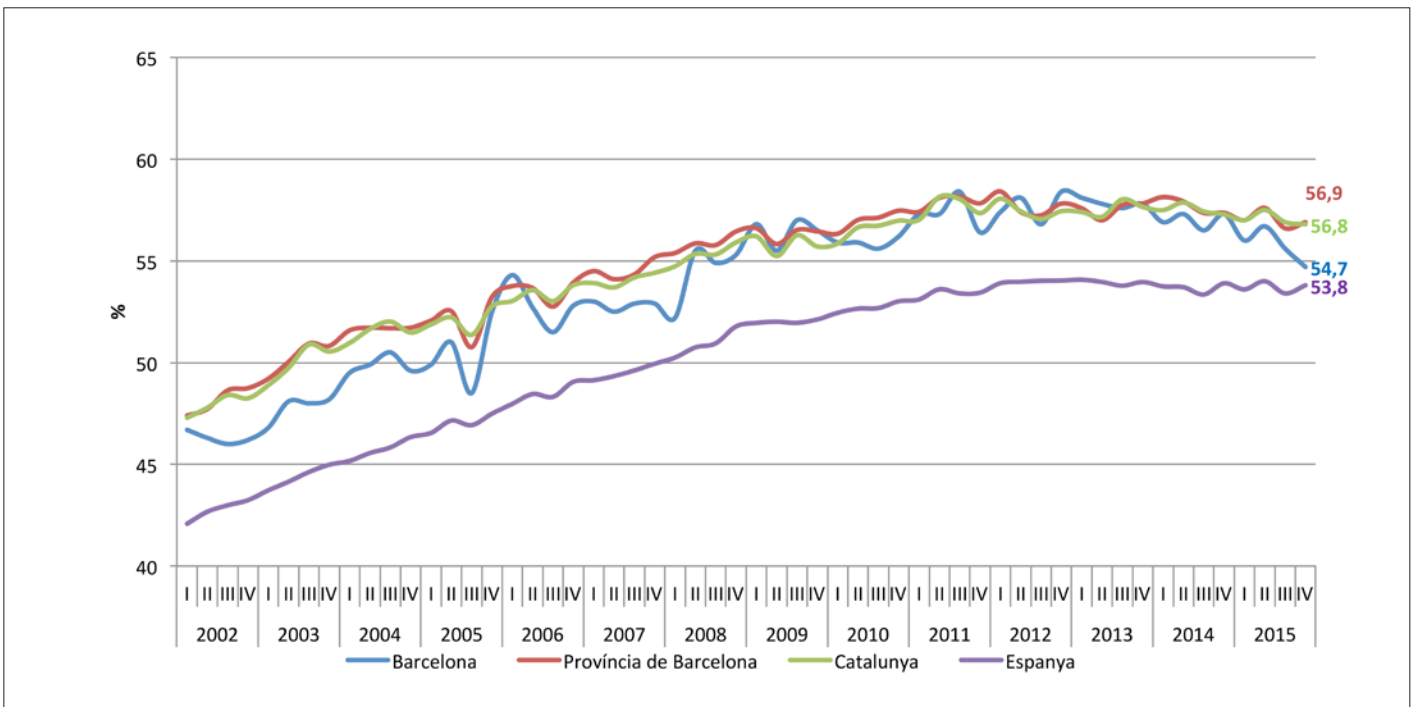

Font: EPA, INE, i Ajuntament de Barcelona a partir de l'EPA, base poblacional 2011

8.2 POBLACIÓ OCUPADA

179. Població ocupada de Barcelona, província de Barcelona*, Catalunya i Espanya; 2009-2015 (quarts trimestres)

Àmbit	4T 2009	4T 2010	4T 2011	4T 2012	4T 2013	4T 2014	4T 2015	Creix. 2009-2015, unitats	Creix. 2009-2015, %
Barcelona	729.400	707.700	710.100	692.600	680.600	674.900	681.400	-48.000	-6,6
Província de Barcelona*	2.408.000	2.401.400	2.326.700	2.183.900	2.214.100	2.251.000	2.296.600	-111.400	-4,6
Catalunya	3.243.900	3.242.300	3.136.600	2.962.100	2.998.800	3.048.100	3.101.900	-142.000	-4,4
Espanya	18.890.400	18.674.900	18.153.000	17.339.400	17.135.200	17.569.100	18.094.200	-796.200	-4,2

*Les dades de l'enquesta de població activa (EPA) no estan disponibles per l'àmbit de l'AMB o de l'RMB, per aquest motiu s'utilitzen les de la província de Barcelona
Font: EPA, INE i Ajuntament de Barcelona a partir de l'EPA, base poblacional 2011

180. Població ocupada de Barcelona, província de Barcelona, Catalunya i Espanya; 2002-2015 (1T 2002=100)

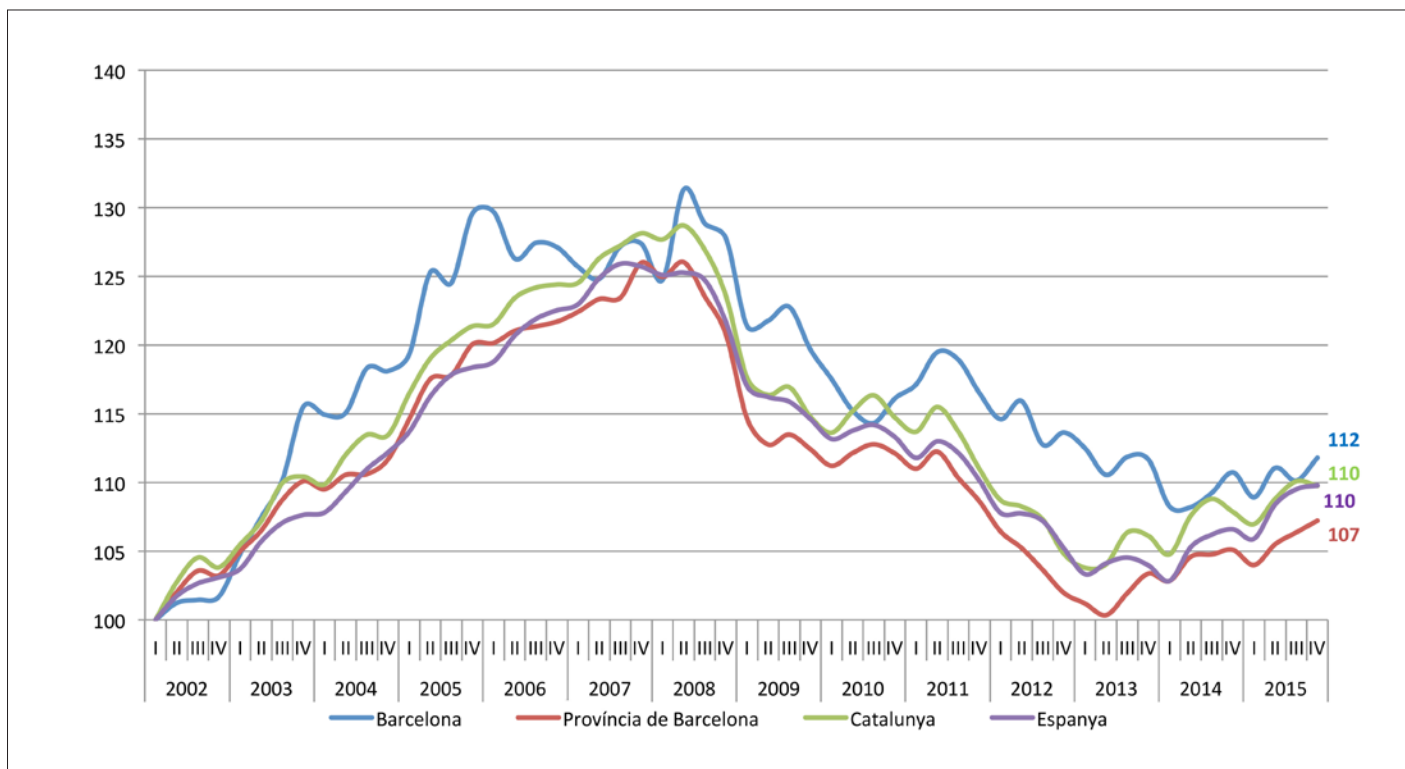

Font: EPA, INE, i Ajuntament de Barcelona a partir de l'EPA, base poblacional 2011

181. Taxa d'ocupació de Barcelona, província de Barcelona, Catalunya i Espanya; 2002-2015

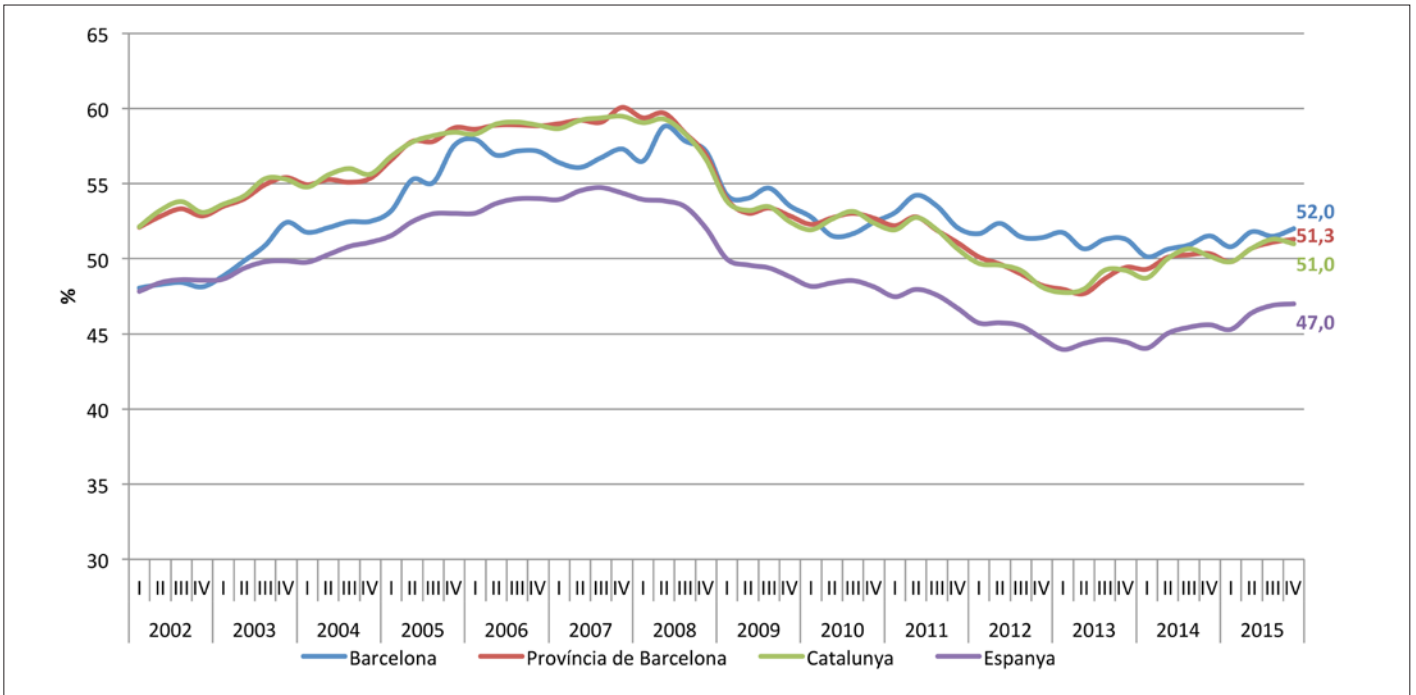

Font: EPA, INE, i Ajuntament de Barcelona a partir de l'EPA, base poblacional 2011

182. Taxa d'ocupació femenina de Barcelona, província de Barcelona, Catalunya i Espanya; 2002-2015

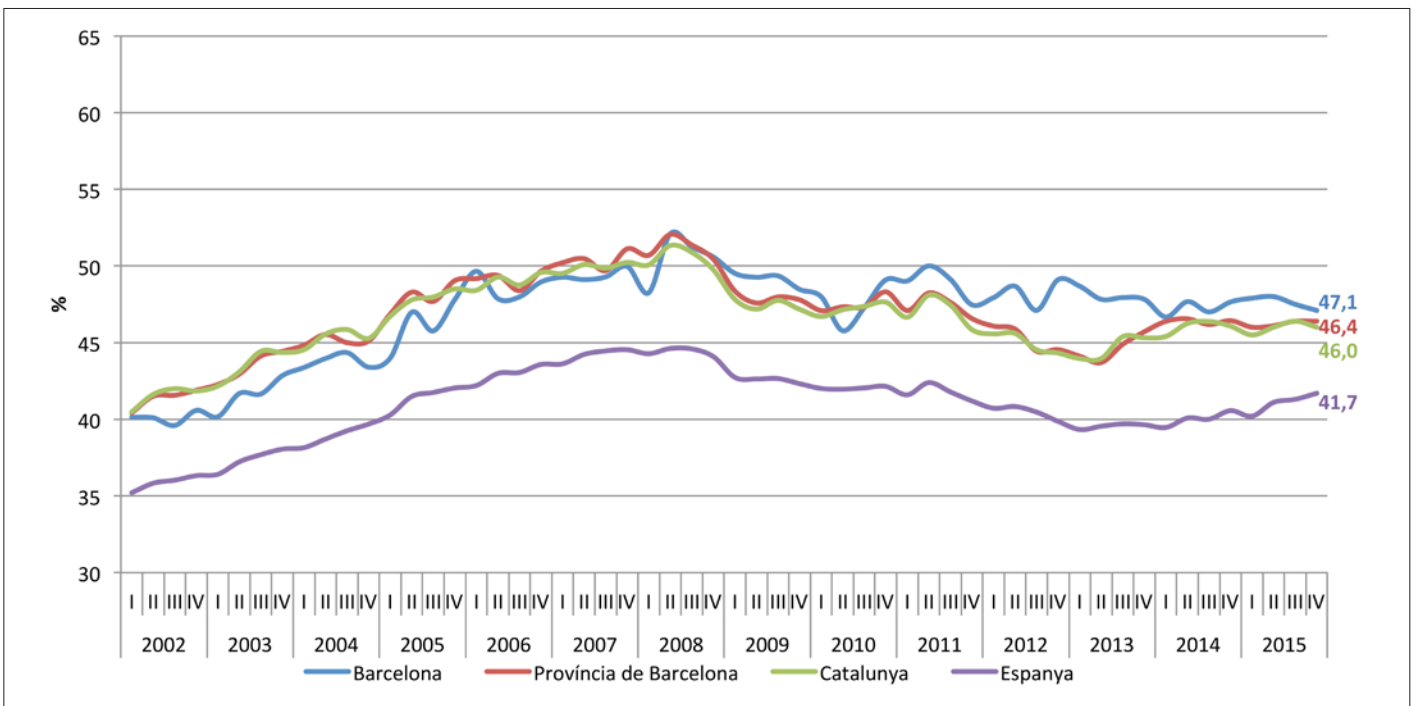

Font: EPA, INE, i Ajuntament de Barcelona a partir de l'EPA, base poblacional 2011

183. Població ocupada per nivell d'estudis assolits, en milers de persones, província de Barcelona; 2005-2015

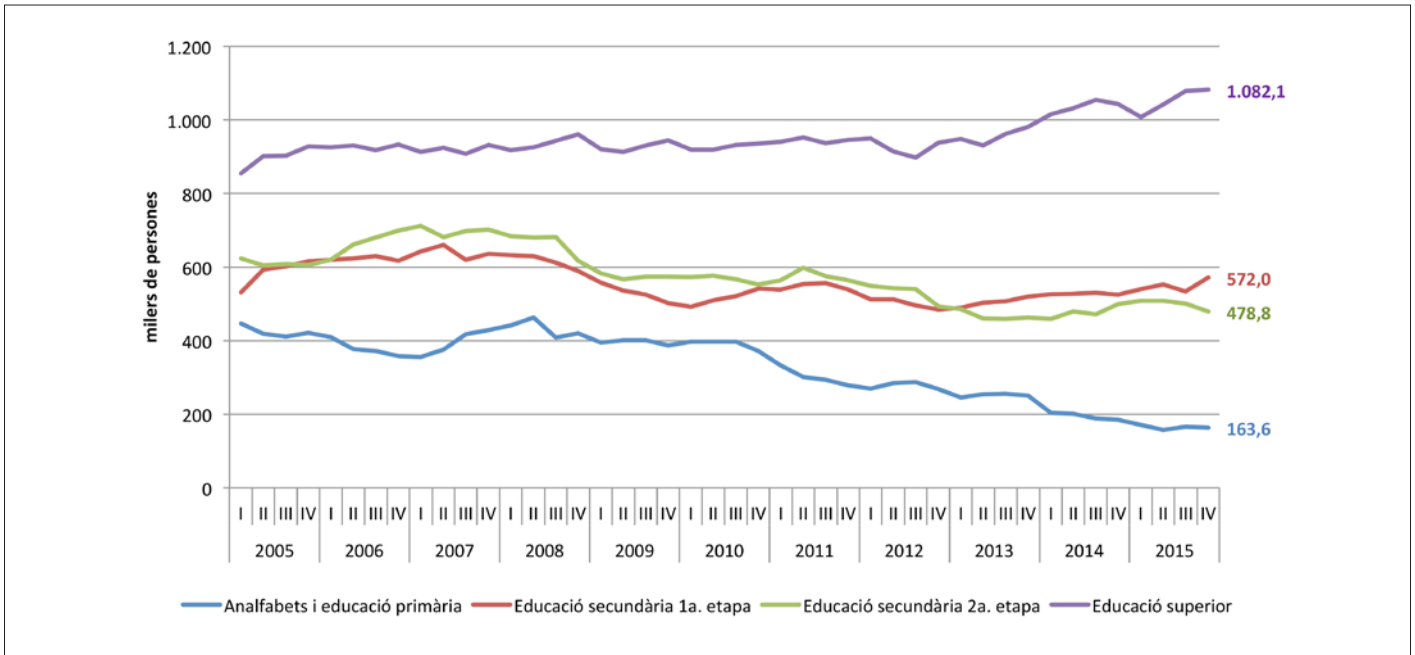

Nota: Entre el 2005 i el 2013 nivell d'estudis classificat segons la CNED-2000 i a partir de 2014 segons la CNED-2014
 Font: Hermes, diputació de Barcelona a partir de l'EPA, base poblacional 2011, INE

8.3 AFILIACIÓ A LA SEGURETAT SOCIAL

184. Taxes de creixement trimestral interanual a Barcelona, Resta AMB, Resta RMB i Catalunya en RGSS+autònoms; 1997-2015

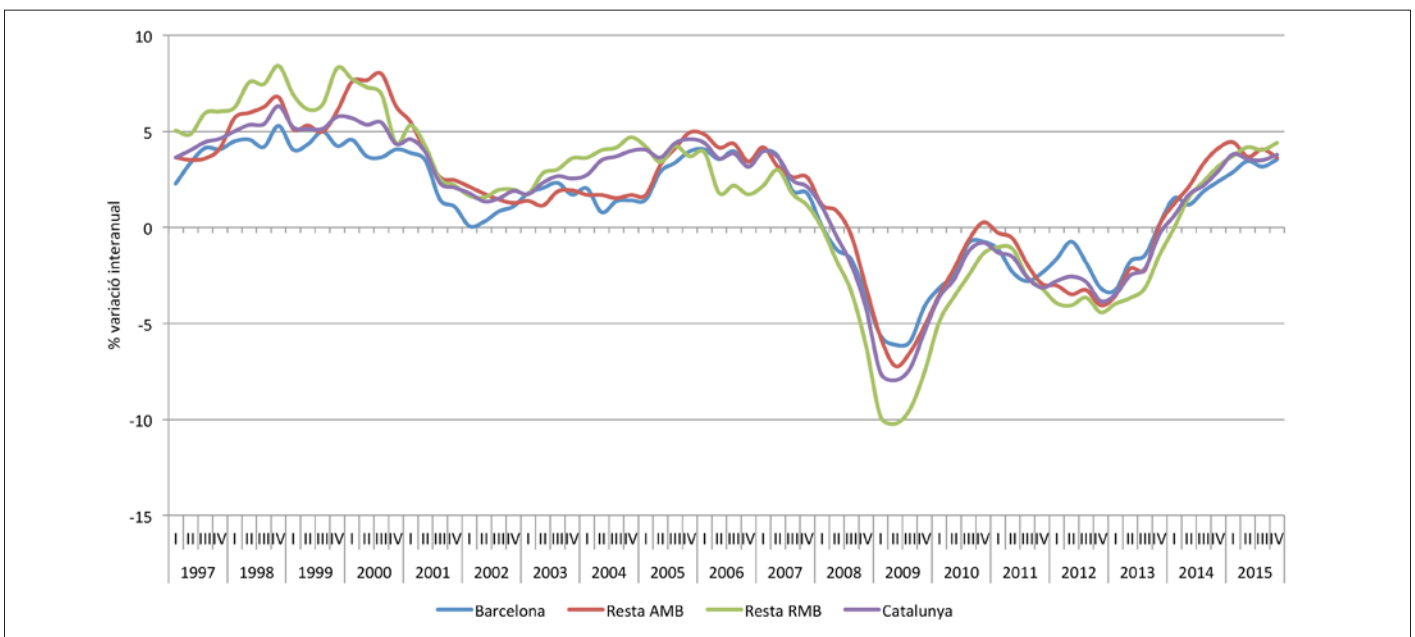

Font: Departament d'Empresa i Ocupació, Generalitat de Catalunya, i Ministerio de Empleo y Seguridad Social

185. Evolució de l'afiliació a la Seguretat Social a diferents àmbits de l'AMB i Catalunya, 2004-2015

<i>Afiliació a la Seguretat Social en el règim general</i>												
Àmbit	2004	2005	2006	2007	2008	2009	2010	2011	2012	2013	2014	2015
Barcelona	866.964	904.935	935.931	953.000	917.061	880.584	874.976	853.132	824.745	825.858	844.725	876.369
Resta AMB	419.770	444.524	461.613	474.826	460.052	437.067	440.461	426.016	406.375	406.687	425.289	443.093
AMB	1.286.734	1.349.459	1.397.544	1.427.826	1.377.113	1.317.651	1.315.437	1.279.148	1.231.120	1.232.545	1.270.014	1.319.462
Resta RMB	494.248	512.489	519.064	523.251	485.576	447.140	441.114	424.376	403.008	394.899	408.897	430.859
Total RMB	1.780.982	1.861.948	1.916.608	1.951.077	1.862.689	1.764.791	1.756.551	1.703.524	1.634.128	1.627.444	1.678.911	1.750.321
Resta Catalunya	683.431	726.653	756.385	776.651	726.294	688.747	683.444	651.369	621.282	617.290	636.029	665.514
Catalunya	2.464.413	2.588.601	2.672.993	2.727.728	2.588.983	2.453.538	2.439.995	2.354.893	2.255.410	2.244.734	2.314.940	2.415.835
<i>Afiliació a la Seguretat Social en el règim d'autònoms</i>												
Àmbit	2004	2005	2006	2007	2008	2009	2010	2011	2012	2013	2014	2015
Barcelona	119.611	120.746	122.218	123.958	121.170	115.972	114.151	112.678	110.485	111.055	114.668	116.998
Resta AMB	102.110	103.141	104.866	106.464	103.212	97.846	96.126	94.825	93.076	93.494	95.531	96.693
AMB	221.721	223.887	227.084	230.422	224.382	213.818	210.277	207.503	203.561	204.549	210.199	213.691
Resta RMB	127.022	131.787	136.299	139.623	136.592	129.483	127.659	126.360	123.453	123.965	126.537	128.129
Total RMB	348.743	355.674	363.383	370.045	360.974	343.301	337.936	333.863	327.014	328.514	336.736	341.820
Resta Catalunya	185.123	191.890	198.674	206.119	215.552	204.352	199.482	195.729	192.153	192.421	196.004	198.169
Catalunya	533866	547564	562057	576164	576526	547653	537418	529592	519167	520935	532740	539989
<i>Afiliació total a la Seguretat Social en el règim general i d'autònoms</i>												
Àmbit	2004	2005	2006	2007	2008	2009	2010	2011	2012	2013	2014	2015
Barcelona	986.575	1.025.681	1.058.149	1.076.958	1.038.231	996.556	989.127	965.810	935.230	936.913	959.393	993.367
Resta AMB	521.880	547.665	566.479	581.290	563.264	534.913	536.587	520.841	499.451	500.181	520.820	539.786
AMB	1.508.455	1.573.346	1.624.628	1.658.248	1.601.495	1.531.469	1.525.714	1.486.651	1.434.681	1.437.094	1.480.213	1.533.153
Resta RMB	621.270	644.276	655.363	662.874	622.168	576.623	568.773	550.736	526.461	518.864	535.434	558.988
Total RMB	2.129.725	2.217.622	2.279.991	2.321.122	2.223.663	2.108.092	2.094.487	2.037.387	1.961.142	1.955.958	2.015.647	2.092.141
Resta Catalunya	868.554	918.543	955.059	982.770	941.846	893.099	882.926	847.098	813.435	809.711	832.033	863.683
Catalunya	2.998.279	3.136.165	3.235.050	3.303.892	3.165.509	3.001.191	2.977.413	2.884.485	2.774.577	2.765.669	2.847.680	2.955.824

Font: Observatori d'empresa i ocupació, Generalitat de Catalunya

8.3.1 AFILIACIÓ A LA SEGURETAT SOCIAL PER MUNICIPI

186. Afiliats/des a la SS als municipis de l'AMB, règim general i autònoms; 2011-2015 (quarts trimestres)

Municipi	2011	2012	2013	2014	2015	% Creix 2011-2015	% Creix 2013-2015
Badalona	52.950	50.101	49.736	51.291	52.485	-0,9	2,3
Badia del Vallès	817	784	819	833	849	3,9	1,9
Barberà del Vallès	17.203	16.672	16.706	17.406	18.243	6,0	4,8
Barcelona	965.810	935.230	936.913	959.393	993.367	2,9	3,5
Begues	1.121	1.077	1.092	1.134	1.151	2,7	1,5
Castellbisbal	9.258	8.800	8.487	8.854	9.324	0,7	5,3
Castelldefels	14.040	13.519	13.816	14.170	14.740	5,0	4,0
Cerdanyola del Vallès	23.550	22.439	22.632	23.107	23.916	1,6	3,5
Cervelló	2.385	2.242	2.189	2.389	2.529	6,0	5,9
Corbera de Llobregat	2.410	2.409	2.381	2.477	2.647	9,8	6,9
Cornellà de Llobregat	33.460	32.377	33.405	35.132	35.562	6,3	1,2
Esplugues de Llobregat	17.407	16.384	15.499	16.907	16.977	-2,5	0,4
Gavà	13.503	13.195	13.209	13.670	14.238	5,4	4,2
Hospitalet de Llobregat, l'	85.856	82.987	83.418	85.379	87.987	2,5	3,1
Molins de Rei	7.550	7.346	7.528	7.630	7.797	3,3	2,2
Montcada i Reixac	17.113	16.879	16.803	17.640	18.462	7,9	4,7
Montgat	2.319	2.178	2.202	2.279	2.331	0,5	2,3
Pallejà	2.809	2.618	2.616	2.652	2.770	-1,4	4,4
Palma de Cervelló, la	981	976	954	907	861	-12,2	-5,1
Papiol, el	1.884	1.724	1.598	1.780	1.978	5,0	11,1
Prat de Llobregat, el	34.393	32.235	32.335	33.295	35.953	4,5	8,0
Ripollet	7.807	7.118	7.000	7.201	7.481	-4,2	3,9
Sant Adrià de Besòs	8.526	8.914	8.769	8.957	9.327	9,4	4,1
Sant Andreu de la Barca	9.815	9.334	9.140	9.555	9.925	1,1	3,9
Sant Boi de Llobregat	23.902	22.409	23.102	23.851	24.550	2,7	2,9
Sant Climent de Llobregat	839	808	839	809	840	0,1	3,8
Sant Cugat del Vallès	48.639	47.216	48.317	53.470	56.516	16,2	5,7
Sant Feliu de Llobregat	10.308	9.638	9.411	9.869	10.154	-1,5	2,9
Sant Joan Despí	13.880	13.368	13.987	14.275	14.428	3,9	1,1
Sant Just Desvern	12.797	12.285	12.180	12.428	12.724	-0,6	2,4
Sant Vicenç dels Horts	6.998	6.576	6.318	6.595	6.817	-2,6	3,4
Santa Coloma de Cervelló	3.000	2.949	2.919	3.033	3.227	7,6	6,4
Santa Coloma de Gramenet	16.112	15.028	14.548	14.594	14.830	-8,0	1,6
Tiana	1.538	1.447	1.463	1.541	1.639	6,6	6,4
Torrelles de Llobregat	946	872	889	949	959	1,4	1,1
Viladecans	14.725	14.547	13.874	14.761	15.569	5,7	5,5
Total AMB	1.486.651	1.434.681	1.437.094	1.480.213	1.533.153	3,1	3,6

Font: Observatori d'empresa i ocupació, Generalitat de Catalunya

187. Pes dels ocupats de l'AMB sobre el total de Catalunya i d'Espanya, 2009-2015

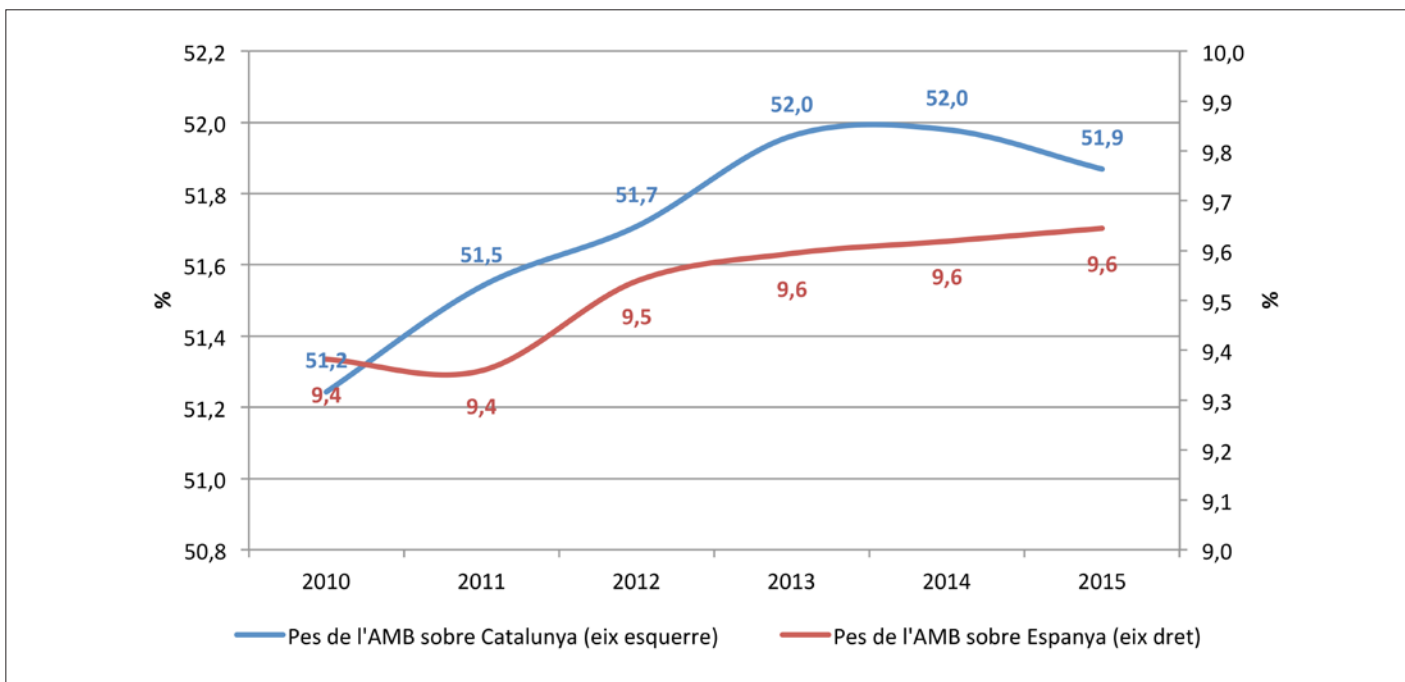

Font: Observatori d'empresa i ocupació, Generalitat de Catalunya i Ministerio de Empleo y Seguridad Social

188. Afiliats/des a la SS al municipi de Barcelona i a la resta de l'AMB, règim general i autònoms; 2009-2015 (quarts trimestres)

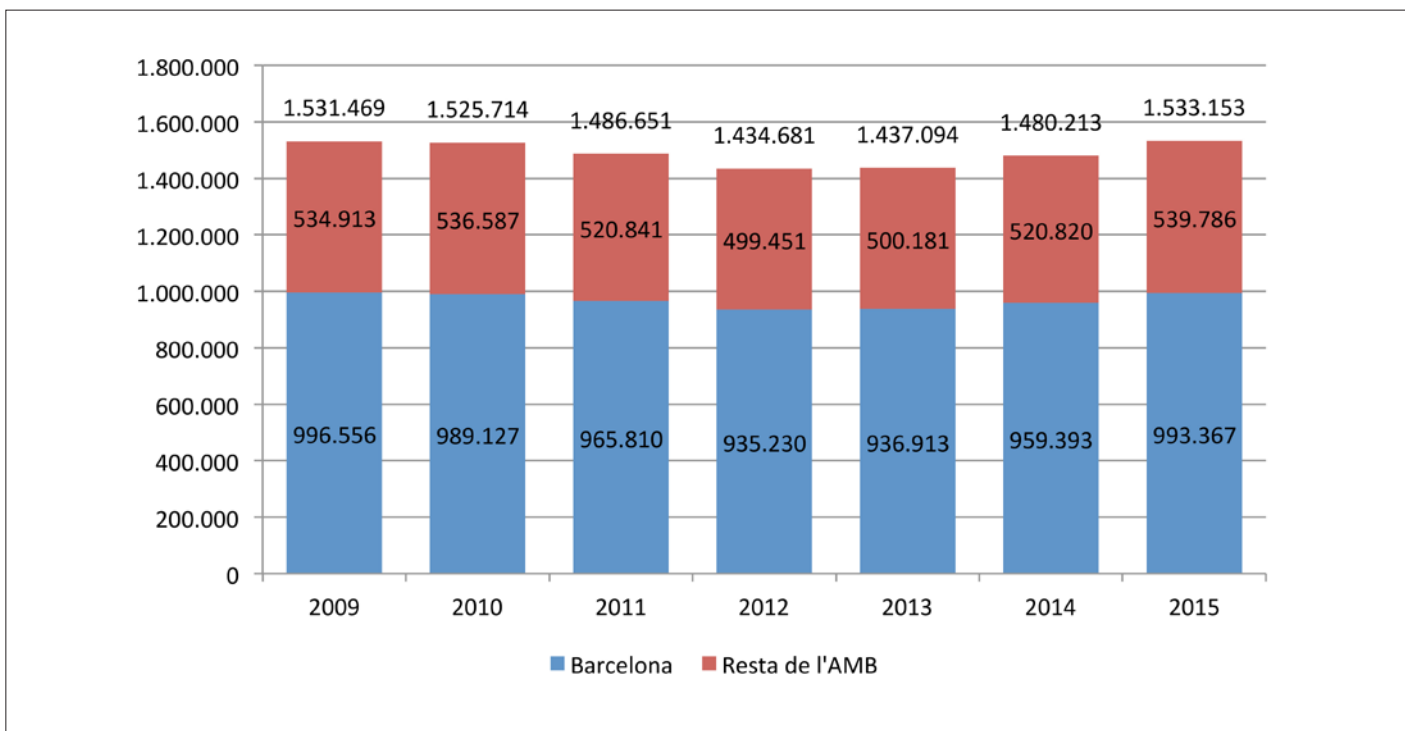

Font: Observatori d'empresa i ocupació, Generalitat de Catalunya

189. Afiliats/des segons adreça padronal sobre població de 16-64 anys en els municipis de l'AMB, 2015

Municipi	Població de 16 a 64 anys	Població ocupada segons adreça padronal	% Població ocupada sobre el total
Badalona	140.998	83.797	59,4
Badia del Vallès	8.676	4.513	52,0
Barberà del Vallès	21.860	13.913	63,6
Barcelona	1.042.978	662.683	63,5
Begues	4.498	3.064	68,1
Castellbisbal	8.201	5.458	66,6
Castelldefels	43.424	26.913	62,0
Cerdanyola del Vallès	38.461	23.914	62,2
Cervelló	5.900	3.981	67,5
Corbera de Llobregat	9.513	6.367	66,9
Cornellà de Llobregat	55.166	34.080	61,8
Esplugues de Llobregat	29.059	18.636	64,1
Gavà	30.544	18.821	61,6
Hospitalet de Llobregat, l'	162.893	100.078	61,4
Molins de Rei	16.347	11.197	68,5
Montcada i Reixac	22.771	14.507	63,7
Montgat	7.780	5.388	69,3
Pallejà	7.390	4.850	65,6
Palma de Cervelló, la	2.087	1.386	66,4
Papiol, el	2.680	1.738	64,9
Prat de Llobregat, el	41.271	26.053	63,1
Ripollet	24.744	15.400	62,2
Sant Adrià de Besòs	23.078	13.329	57,8
Sant Andreu de la Barca	17.970	11.285	62,8
Sant Boi de Llobregat	53.520	33.360	62,3
Sant Climent de Llobregat	2.649	1.910	72,1
Sant Cugat del Vallès	57.845	39.749	68,7
Sant Feliu de Llobregat	28.354	18.492	65,2
Sant Joan Despí	21.657	14.692	67,8
Sant Just Desvern	10.566	7.342	69,5
Sant Vicenç dels Horts	18.653	11.103	59,5
Santa Coloma de Cervelló	5.197	3.735	71,9
Santa Coloma de Gramenet	75.045	43.126	57,5
Tiana	5.635	3.943	70,0
Torrelles de Llobregat	3.919	2.729	69,6
Viladecans	43.188	27.670	64,1
Total AMB	2.094.517	1.319.202	63,0

Font: Idescat

8.3.2 AFILIACIÓ A LA SEGURETAT SOCIAL PER SECTORS ECONÒMICS

190. Ocupació en els principals sectors econòmics a diferents àmbits de l'AMB i Catalunya, règim general i autònoms; 2015

Àmbit	Agricultura, ramaderia i pesca	Indústria	Construcció	Serveis	Total
Barcelona	430	73.178	30.232	889.527	993.367
Resta de l'AMB	601	81.134	35.414	422.637	539.786
AMB	1.031	154.312	65.646	1.312.164	1.533.153
Resta de l'RMB	2.988	131.434	38.286	386.280	558.988
RMB	4.019	285.746	103.932	1.698.444	2.092.141
Resta de Catalunya	28.462	162.544	66.728	605.949	863.683
Catalunya	32.481	448.290	170.660	2.304.393	2.955.824

Pes sobre el total de Catalunya, en %

Àmbit	Agricultura, ramaderia i pesca	Indústria	Construcció	Serveis	Total
Barcelona	1,3	16,3	17,7	38,6	33,6
Resta de l'AMB	1,9	18,1	20,8	18,3	18,3
AMB	3,2	34,4	38,5	56,9	51,9
Resta de l'RMB	9,2	29,3	22,4	16,8	18,9
RMB	12,4	63,7	60,9	73,7	70,8
Resta de Catalunya	87,6	36,3	39,1	26,3	29,2
Catalunya	100,0	100,0	100,0	100,0	100,0

Font: Observatori d'empresa i ocupació, Generalitat de Catalunya

191. Evolució de l'ocupació en els principals sectors econòmics a l'AMB, règim general i autònoms; 2000-2015

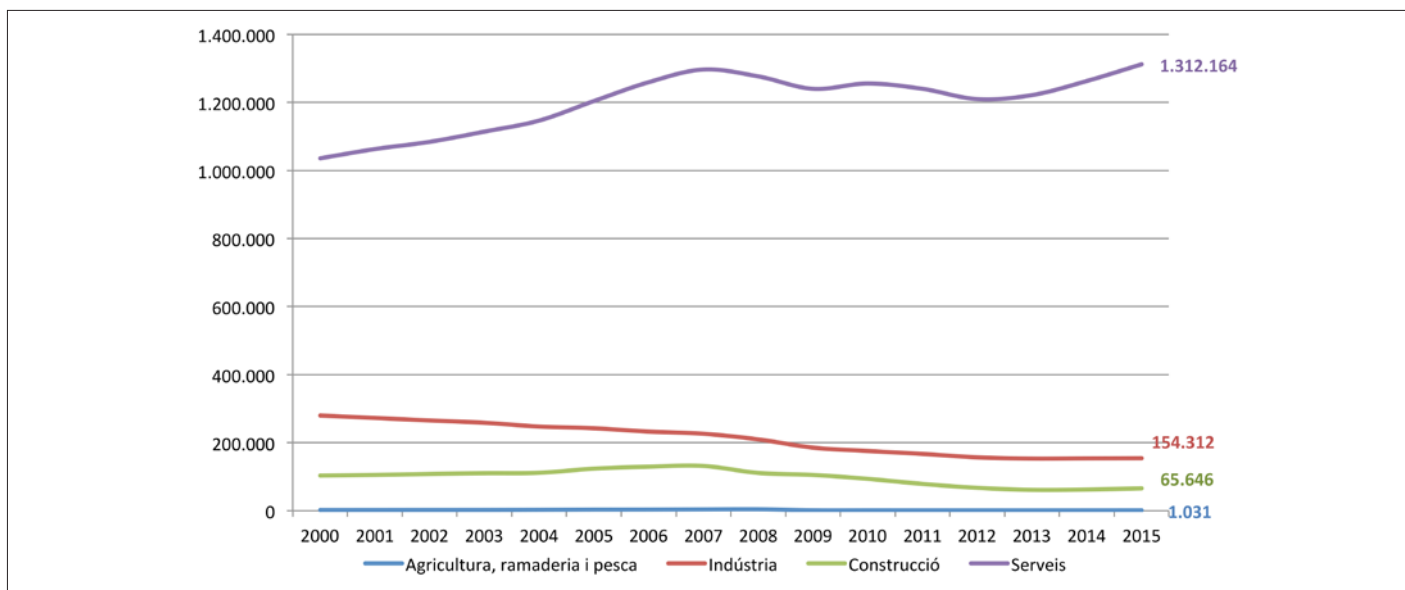

Nota: Dades de treballadors entre 2000 i 2008 classificades segons CNAE-93, i entre 2009 i 2015 segons CNAE-09

**192. Afiliació a la Seguretat Social dels municipis de l'AMB per sectors d'activitat
CCAE-2009, règim general i autònoms; desembre 2015**

Municipi	Primari		Secundari			
	Agricultura, ramaderia i pesca	Indústries extractives	Indústries manufactureres	Energia elèctrica i gas	Aigua, sanejament i gestió de residus	Construcció
Badalona	15	2	6.505	107	84	4.809
Badia del Vallès	N.D.	N.D.	30	N.D.	1	121
Barberà del Vallès	4	3	7.700	N.D.	63	810
Barcelona	430	45	61.403	2.298	9.432	30.232
Begues	14	4	110	N.D.	10	109
Castellbisbal	15	N.D.	4.552	5	140	464
Castelldefels	4	N.D.	867	1	116	1.058
Cerdanyola del Vallès	7	32	2.226	1	70	1.219
Cervelló	2	12	564	1	5	248
Corbera de Llobregat	5	13	322	N.D.	N.D.	425
Cornellà de Llobregat	18	N.D.	4.791	4	6	4.009
Esplugues de Llobregat	7	N.D.	3.553	N.D.	53	858
Gavà	95	1	2.217	4	142	935
Hospitalet de Llobregat, l'	21	3	7.202	1	1.062	4.136
Molins de Rei	18	11	1.322	N.D.	2	489
Montcada i Reixac	11	N.D.	4.656	6	207	1.269
Montgat	5	N.D.	496	N.D.	N.D.	281
Pallejà	4	N.D.	381	N.D.	N.D.	308
Papiol, el	23	11	721	2	34	160
Prat de Llobregat, el	31	N.D.	3.565	1	205	1.448
Ripollet	4	N.D.	1.709	1	23	793
Sant Adrià de Besòs	1	N.D.	1.460	1	284	772
Sant Andreu de la Barca	8	2	3.089	1	55	577
Sant Boi de Llobregat	47	2	3.573	3	118	1.788
Sant Cugat del Vallès	34	4	4.182	5	230	1.672
Sant Feliu de Llobregat	20	N.D.	1.632	N.D.	1	906
Sant Joan Despí	12	N.D.	2.692	1	256	653
Sant Just Desvern	17	N.D.	1.462	2	1	391
Sant Vicenç dels Horts	23	N.D.	2.036	N.D.	12	664
Santa Coloma de Cervelló	17	N.D.	328	N.D.	15	198
Santa Coloma de Gramenet	11	N.D.	1.154	1	27	1.492
Tiana	11	N.D.	140	N.D.	2	117
Torrelles de Llobregat	12	N.D.	87	N.D.	1	135
Viladecans	49	8	1.954	2	15	1.827
AMB sense Barcelona	565	108	77.278	150	3.240	35.141
Total AMB	995	153	138.681	2.448	12.672	65.373
Catalunya	8.239	2.246	370.984	5.156	23.410	104.544

Nota: Només es disposa de dades desagregades per als municipis de més de 4.000 habitants.
Font: Observatori d'empresa i ocupació, Generalitat de Catalunya

Terciari															
Comerç a l'engròs i al detall	Transport i emmagatzematge	Hostaleria	Informació i comunicacions	Activitats financeres i d'assegurances	Activitats immobiliàries	Activitats professionals i tècniques	Activitats administratives i auxiliars	Adm. pública, Defensa i SS obligatòria	Educació	Activitats sanitàries i serveis socials	Activitats artístiques i d'entreteniment	Altres serveis	Activitats de les llars	Organismes extraterritorials	Total
14.113	4.264	3.098	664	285	318	2.182	2.141	1.555	2.708	6.711	961	1.936	24	3	52.485
215	68	66	9	2	4	24	23	168	26	15	23	54	N.D.	N.D.	849
4.829	1.189	678	309	35	58	849	547	290	249	143	97	388	2	N.D.	18.243
154.332	45.102	79.057	57.092	37.482	13.940	90.212	110.363	81.083	67.454	92.555	24.694	31.189	4.593	379	993.367
235	50	84	23	6	16	93	91	78	98	56	23	51	N.D.	N.D.	1.151
1.326	681	504	15	17	21	344	253	189	56	625	38	79	N.D.	N.D.	9.324
2.899	709	2.313	318	161	214	1.415	879	684	760	993	405	899	44	1	14.740
3.298	944	997	609	109	154	4.193	526	602	6.213	1.406	251	1.058	1	N.D.	23.916
545	214	120	28	19	44	77	134	97	42	168	119	90	N.D.	N.D.	2.529
447	249	154	49	23	27	172	102	140	123	239	48	109	N.D.	N.D.	2.647
7.867	1.192	2.053	958	1.613	197	2.382	5.985	821	992	766	604	1.297	6	1	35.562
3.069	616	1.544	357	142	233	870	2.407	478	866	1.324	178	393	29	N.D.	16.977
3.954	1.045	1.022	296	85	122	518	1.211	425	798	543	362	428	35	N.D.	14.238
20.346	7.331	3.843	2.653	1.094	500	3.816	11.043	1.888	2.463	16.751	1.415	2.392	26	1	87.987
2.132	359	519	128	53	42	512	400	305	299	372	607	224	3	N.D.	7.797
7.937	939	817	343	35	64	453	479	343	296	195	146	263	3	N.D.	18.462
455	142	182	55	20	14	173	52	102	137	82	43	79	13	N.D.	2.331
874	209	112	23	8	7	167	104	107	122	216	22	105	1	N.D.	2.770
416	102	54	20	12	10	44	176	62	15	5	4	107	N.D.	N.D.	1.978
9.220	9.450	1.635	595	306	396	1.559	2.711	728	413	2.622	371	692	5	N.D.	35.953
1.634	640	461	56	33	69	243	291	212	695	177	94	346	N.D.	N.D.	7.481
3.009	652	495	81	40	27	340	322	333	443	601	116	346	4	N.D.	9.327
1.495	904	569	83	31	78	190	583	191	1.408	351	134	175	N.D.	1	9.925
5.773	1.753	1.551	174	133	135	699	1.922	678	1.184	3.886	317	806	8	N.D.	24.550
8.693	654	4.440	4.986	1.726	571	8.428	10.784	1.114	2.711	2.969	1.480	1.807	26	N.D.	56.516
2.415	654	615	149	229	95	378	571	583	652	357	213	681	3	N.D.	10.154
3.771	495	759	2.426	111	62	1.109	726	293	287	297	154	318	6	N.D.	14.428
3.442	135	2.186	1.013	77	261	892	984	183	993	256	219	189	21	N.D.	12.724
1.343	397	423	49	111	38	229	292	260	269	343	145	182	1	N.D.	6.817
423	131	1.006	59	6	24	246	322	92	46	100	171	43	N.D.	N.D.	3.227
3.641	1.192	1.408	157	109	129	459	771	994	847	1.254	308	874	2	N.D.	14.830
414	52	64	27	20	36	163	106	79	97	139	71	99	2	N.D.	1.639
230	80	73	20	9	7	38	56	75	39	43	20	34	N.D.	N.D.	959
3.637	1.674	1.213	393	88	84	605	758	511	1.097	1.033	170	445	3	3	15.569
124.097	39.166	35.058	17.125	6.748	4.057	33.862	47.752	14.660	27.444	45.038	9.329	16.989	268	10	538.085
278.429	84.268	114.115	74.217	44.230	17.997	124.074	158.115	95.743	94.898	137.593	34.023	48.178	4.861	389	1.531.452
435.056	111.325	172.810	78.605	57.202	21.076	140.212	213.067	177.917	142.191	237.709	48.822	58.452	6.429	383	2.415.835

Nota: Només es disposa de dades desagregades per als municipis de més de 4.000 habitants.
Font: Observatori d'empresa i ocupació. Generalitat de Catalunya

193. Els 15 principals sectors amb més ocupació (treballadors règim general i autònoms) a l'AMB, 2015 (4rt trimestre)

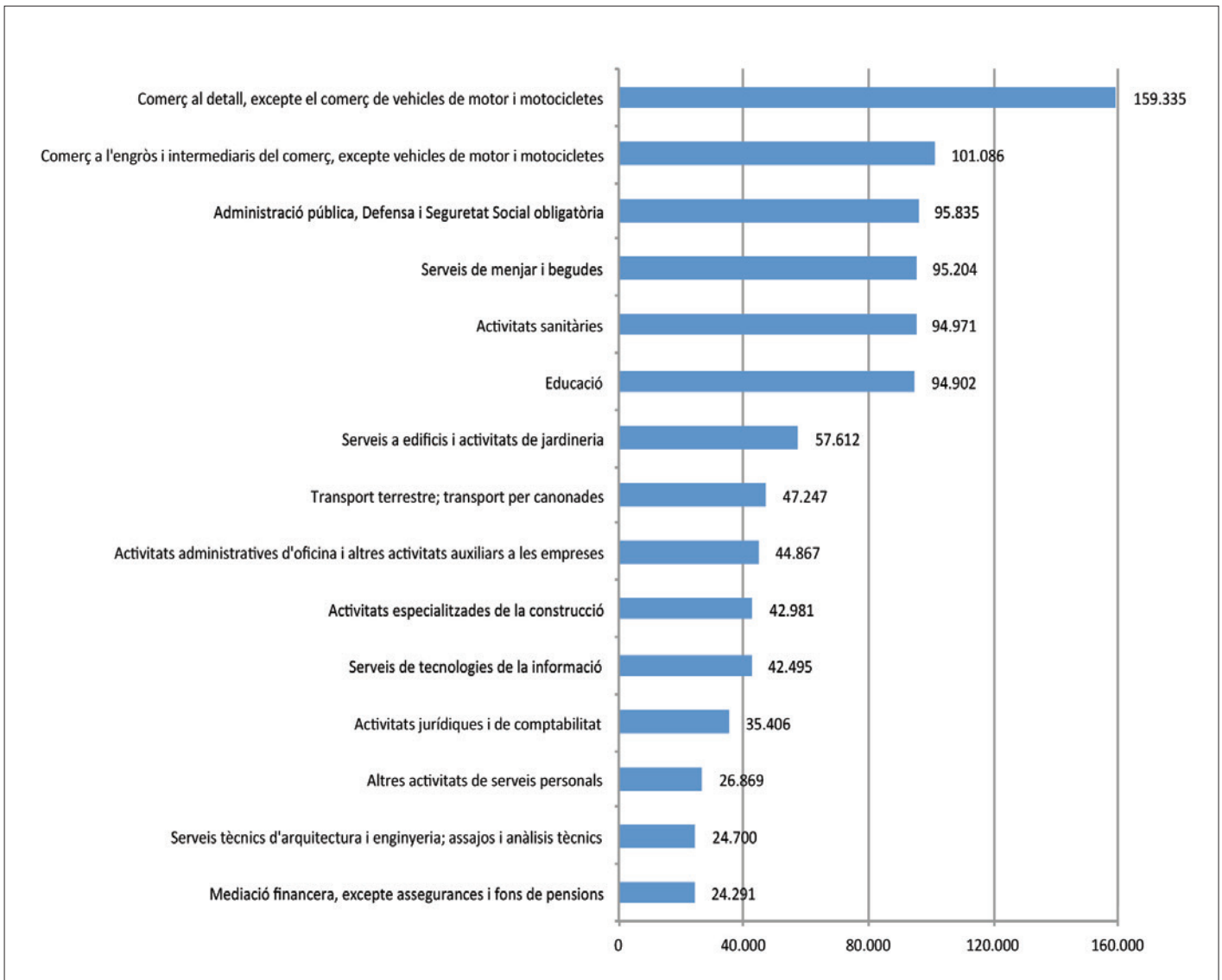

Font: Ministerio de Empleo y Seguridad Social

194. Els 10 sectors més creadors d'ocupació a l'AMB, nombre de treballadors/ores (règim general i autònoms) i diferència; 2009-2015 (4rt trimestre)

Codi	Descripció	Treballadors desembre 2009	Treballadors desembre 2015	Diferència 2009-2015
82	Activitats administratives d'oficina i altres activitats auxiliars a les empreses	23.618	44.867	21.249
62	Serveis de tecnologies de la informació	27.242	42.495	15.253
56	Serveis de menjar i begudes	81.657	95.204	13.547
78	Activitats relacionades amb l'ocupació	14.903	24.064	9.161
85	Educació	85.936	94.902	8.966
74	Altres activitats professionals, científiques i tècniques	11.655	18.145	6.490
88	Activitats de serveis socials sense allotjament	19.166	23.887	4.721
70	Activitats de les seus centrals; activitats de consultoria de gestió empresarial	6.967	11.240	4.273
68	Activitats immobiliàries	14.173	17.977	3.804
87	Activitats de serveis socials amb allotjament	14.905	18.700	3.795

Font: Ministerio de Empleo y Seguridad Social

195. Els 10 sectors més destructors d'ocupació a l'AMB, nombre de treballadors/ores (règim general i autònoms) i diferència; 2009-2015 (4rt trimestre)

Codi	Descripció	Treballadors desembre 2009	Treballadors desembre 2015	Diferència 2009-2015
43	Activitats especialitzades de la construcció	62.401	42.981	-19.420
41	Construcció d'immobles	34.068	19.150	-14.918
77	Activitats de lloguer	24.456	11.175	-13.281
49	Transport terrestre; transport per canonades	52.857	47.247	-5.610
42	Construcció d'obres d'enginyeria civil	8.387	3.404	-4.983
25	Fabricació de productes metàl·lics, excepte maquinària i equips	19.197	14.577	-4.620
58	Edició	14.514	10.260	-4.254
64	Mediació financera, excepte assegurances i fons de pensions	27.906	24.291	-3.615
46	Comerç a l'engròs i intermediaris del comerç, excepte vehicles de motor i motocicletes	104.396	101.086	-3.310
18	Arts gràfiques i reproducció de suports enregistrats	12.643	9.403	-3.240

Font: Ministerio de Empleo y Seguridad Social

8.4 CONTRACTACIÓ

196. Contractes a Barcelona, l'AMB i Catalunya segons modalitat; 2015

Àmbit	Contractes temporals	Contractes indefinits	Contractes total	Pes contractes temporals
Barcelona	804.267	123.231	927.498	86,7
Resta AMB	386.157	55.365	441.522	87,5
AMB	1.190.424	178.596	1.369.020	87,0
Resta Catalunya	1.215.858	146.937	1.362.795	89,2
Catalunya	2.406.282	325.533	2.731.815	88,1

% sobre Catalunya				
Àmbit	Contractes temporals	Contractes indefinits	Contractes total	
Barcelona	33,4	37,9	34,0	
Resta AMB	16,0	17,0	16,2	
AMB	49,5	54,9	50,1	
Resta Catalunya	50,5	45,1	49,9	
Catalunya	100,0	100,0	100,0	

Font: SEPE, Ministerio de Empleo y Seguridad Social

197. Contractes acumulats trimestralment a l'AMB segons modalitat, 2006-2015

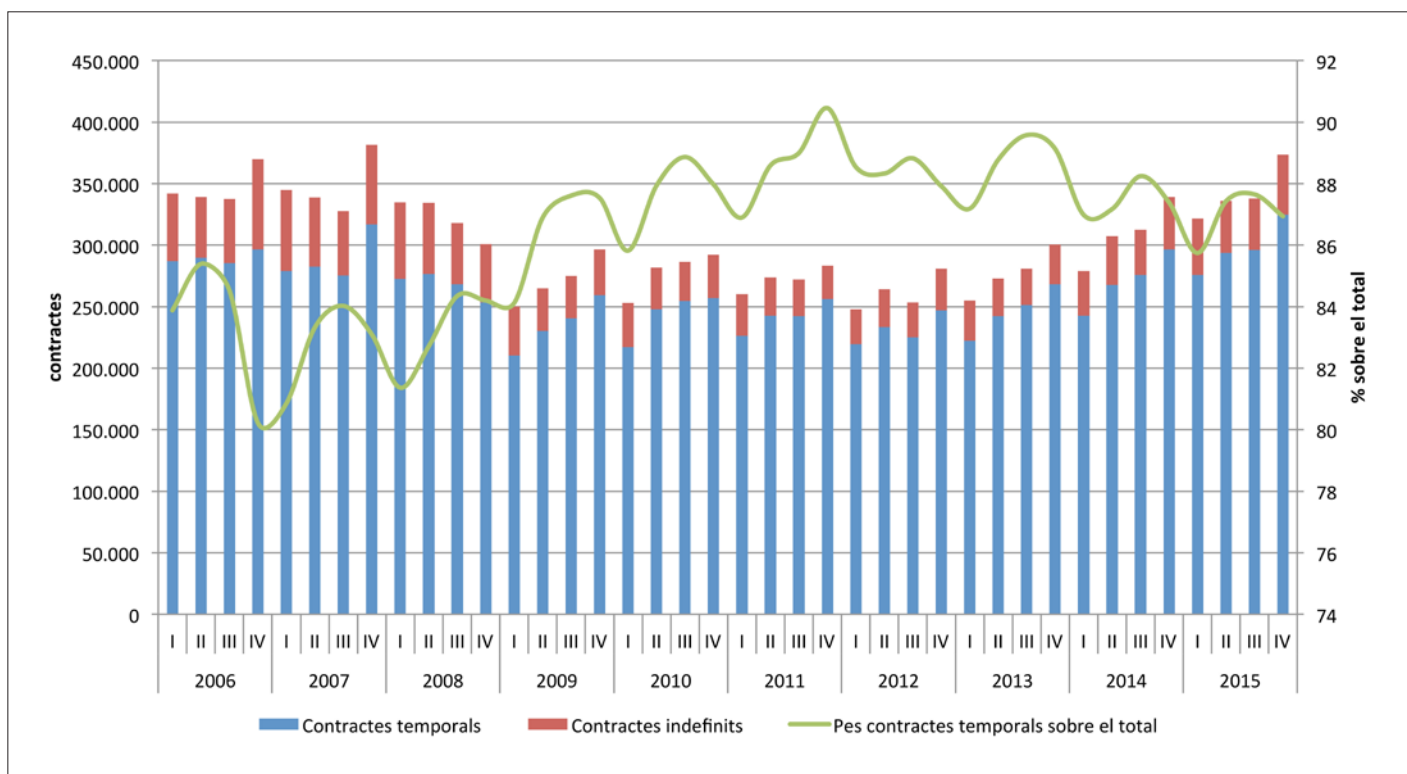

Font: SEPE, Ministerio de Empleo y Seguridad Social

198. Contractes a Barcelona, l'AMB i Catalunya pels principals sectors de producció; 2015

Àmbit	Agricultura	Indústria	Construcció	Serveis	Total
Barcelona	689	29.031	30.668	867.110	927.498
Resta AMB	867	56.041	27.150	357.464	441.522
AMB	1.556	85.072	57.818	1.224.574	1.369.020
Resta Catalunya	83.852	274.491	71.202	933.250	1.362.795
Catalunya	85.408	359.563	129.020	2.157.824	2.731.815

% sobre Catalunya					
Àmbit	Agricultura	Indústria	Construcció	Serveis	Total
Barcelona	0,8	8,1	23,8	40,2	34,0
Resta AMB	1,0	15,6	21,0	16,6	16,2
AMB	1,8	23,7	44,8	56,8	50,1
Resta Catalunya	98,2	76,3	55,2	43,2	49,9
Catalunya	100,0	100,0	100,0	100,0	100,0

Font: SEPE, Ministerio de Empleo y Seguridad Social

199. Contractes acumulats trimestralment a l'AMB pels principals sectors de producció, 2006-2015

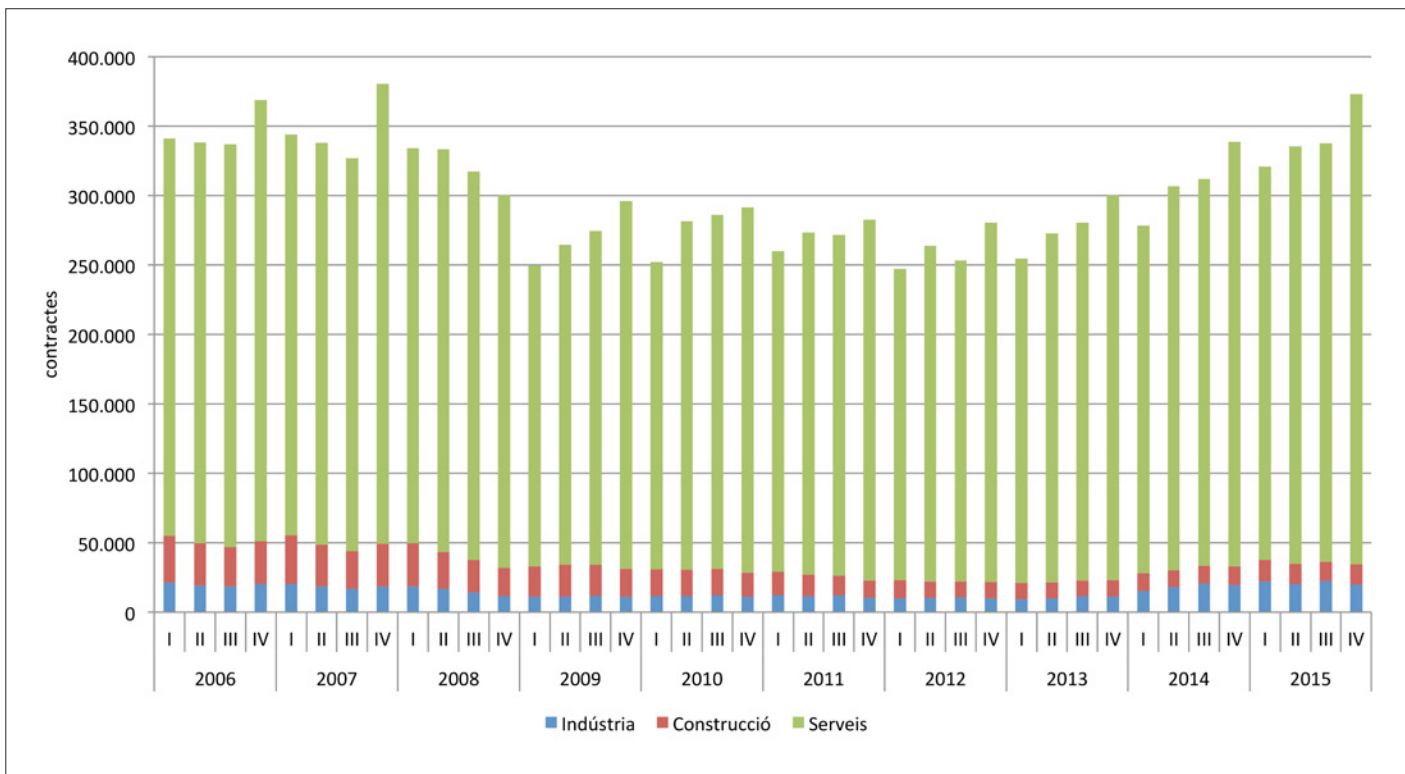

Font: SEPE, Ministerio de Empleo y Seguridad Social

8.5 DESOCUPACIÓ

200. Població aturada de Barcelona, província de Barcelona*, Catalunya i Espanya; 2009-2015 (quarts trimestres)

Àmbit	4T 2009	4T 2010	4T 2011	4T 2012	4T 2013	4T 2014	4T 2015	Creix. 2009-2015, unitats	Creix. 2009-2015, %
Barcelona	128.500	133.500	143.100	157.900	139.500	131.200	103.000	-25.500	-19,8
Província de Barcelona*	487.900	518.800	584.000	690.400	602.300	545.200	475.200	-12.700	-2,6
Catalunya	659.800	705.200	804.100	925.600	839.500	756.500	668.600	8.800	1,3
Espanya	4.335.000	4.702.200	5.287.300	6.021.000	5.935.600	5.457.700	4.779.500	444.500	10,3

*Les dades de l'enquesta de població activa (EPA) no estan disponibles per l'àmbit de l'AMB o de l'RMB, per aquest motiu s'utilitzen les de la província de Barcelona
Font: EPA, INE i Ajuntament de Barcelona a partir de l'EPA, base poblacional 2011

201. Població aturada de Barcelona, província de Barcelona, Catalunya i Espanya; 2002-2015 (1T 2002=100)

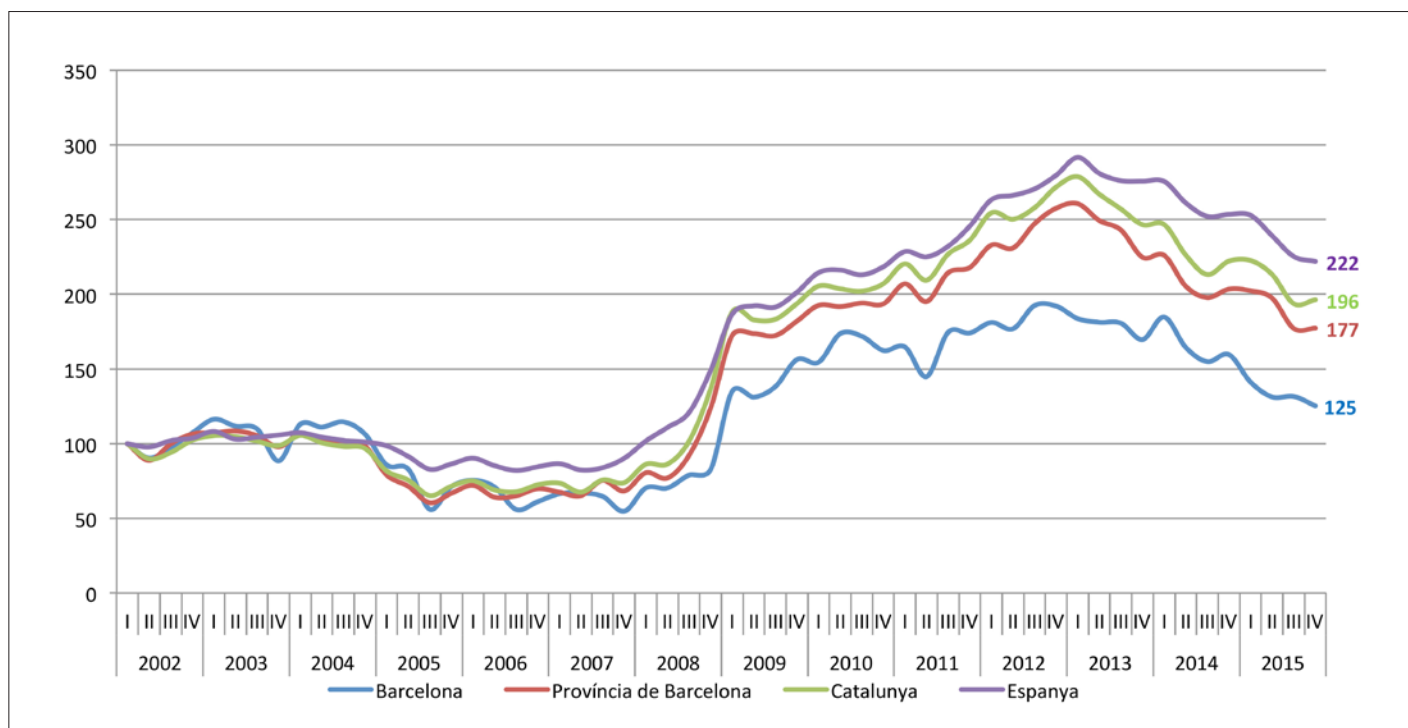

Font: EPA, INE, i Ajuntament de Barcelona a partir de l'EPA, base poblacional 2011

202. Taxa d'atur de Barcelona, província de Barcelona, Catalunya i Espanya; 2002-2015

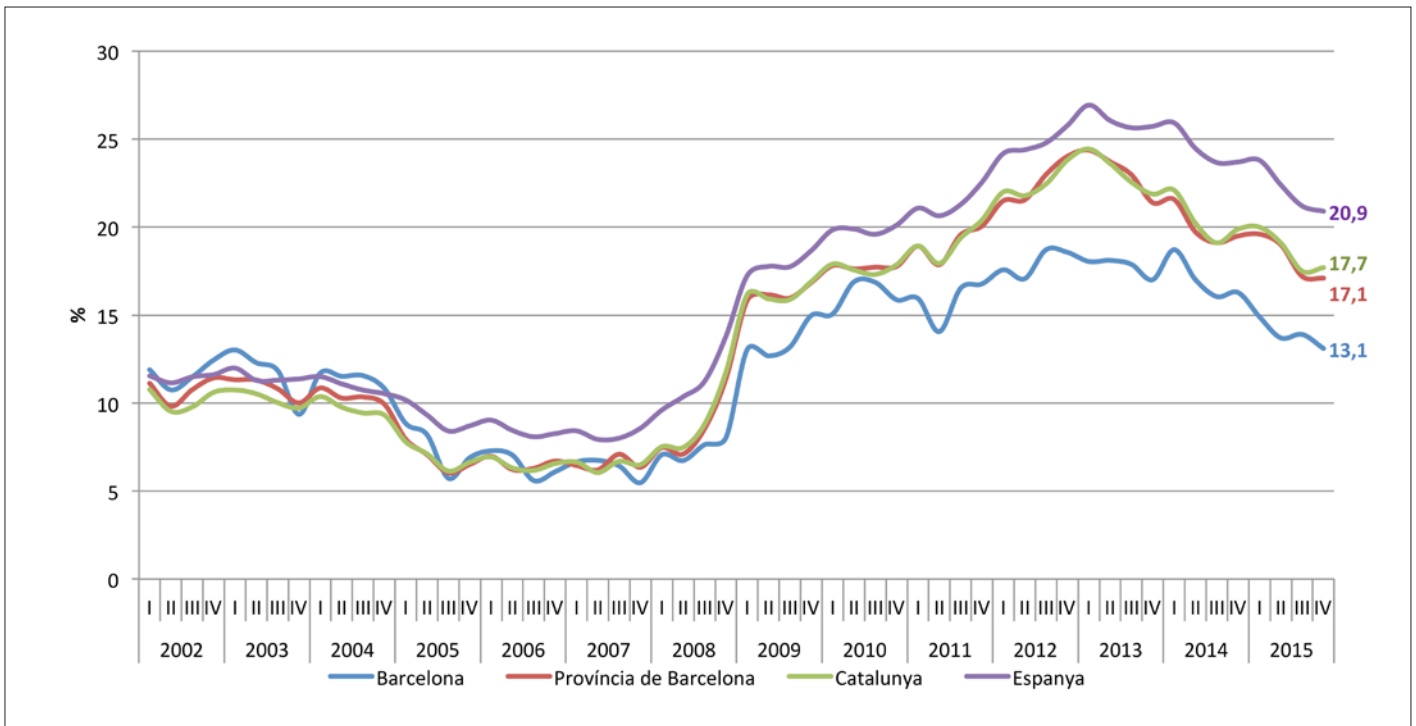

Font: EPA, INE, i Ajuntament de Barcelona a partir de l'EPA, base poblacional 2011

203. Taxa d'atur femenina de Barcelona, província de Barcelona, Catalunya i Espanya; 2002-2015

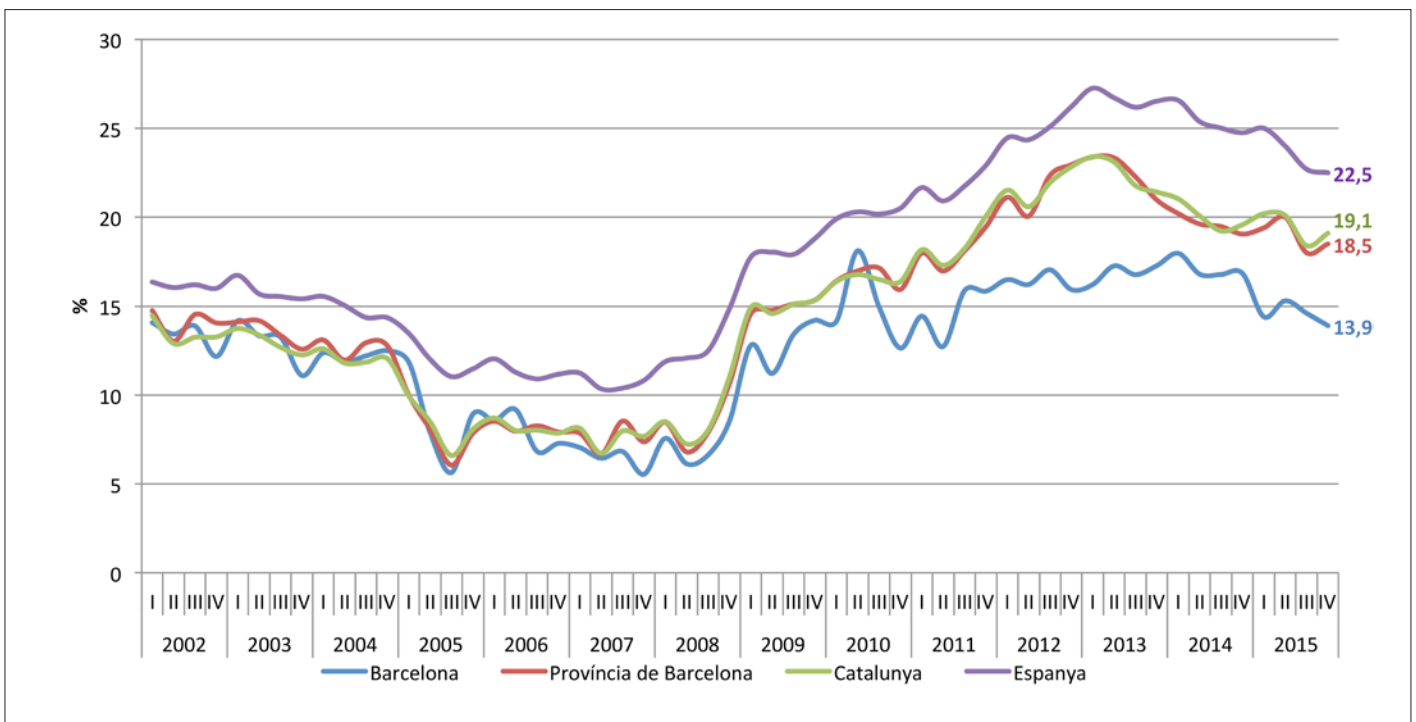

Font: EPA, INE, i Ajuntament de Barcelona a partir de l'EPA, base poblacional 2011

8.5.1 PER MUNICIPI

204. Població aturada registrada als municipis de l'AMB; 2010-2015 (quarts trimestres)

Municipi	2010	2011	2012	2013	2014	2015	Variació percentual 2010-15
Badalona	20.368	22.447	23.266	22.069	20.302	18.180	-10,7
Badia del Vallès	1.516	1.665	1.910	1.724	1.608	1.451	-4,3
Barberà del Vallès	2.664	2.964	3.110	3.056	2.747	2.444	-8,3
Barcelona	100.868	108.624	112.192	107.677	99.056	89.398	-11,4
Begues	300	354	366	391	315	299	-0,3
Castellbisbal	785	880	971	986	869	773	-1,5
Castelldefels	4.070	4.358	4.776	4.704	4.286	3.789	-6,9
Cerdanyola del Vallès	4.284	4.769	4.890	4.660	4.091	3.576	-16,5
Cervelló	620	627	716	654	590	495	-20,2
Corbera de Llobregat	848	950	986	935	824	721	-15,0
Cornellà de Llobregat	7.213	7.835	8.436	7.856	7.113	6.449	-10,6
Esplugues de Llobregat	3.014	3.432	3.575	3.469	3.092	2.791	-7,4
Gavà	3.369	3.681	4.056	3.894	3.535	3.074	-8,8
Hospitalet de Llobregat, l'	20.645	22.643	23.597	23.040	21.376	18.945	-8,2
Molins de Rei	1.603	1.751	1.943	1.728	1.567	1.350	-15,8
Montcada i Reixac	2.912	3.126	3.347	3.276	3.021	2.736	-6,0
Montgat	697	785	855	825	761	659	-5,5
Pallejà	735	770	863	806	741	669	-9,0
Palma de Cervelló, la	179	218	202	218	223	178	-0,6
Papiol, el	283	304	330	326	287	254	-10,2
Prat de Llobregat, el	5.213	5.502	5.975	5.845	5.350	4.738	-9,1
Ripollet	3.520	3.821	4.075	3.866	3.554	3.220	-8,5
Sant Adrià de Besòs	3.281	3.595	3.791	3.835	3.643	3.419	4,2
Sant Andreu de la Barca	2.297	2.396	2.543	2.512	2.158	1.994	-13,2
Sant Boi de Llobregat	6.946	7.962	8.319	7.950	7.320	6.356	-8,5
Sant Climent de Llobregat	257	252	283	275	254	221	-14,0
Sant Cugat del Vallès	3.774	4.114	4.327	4.124	3.710	3.243	-14,1
Sant Feliu de Llobregat	3.216	3.436	3.740	3.668	3.209	2.835	-11,8
Sant Joan Despí	2.066	2.271	2.465	2.421	2.134	1.915	-7,3
Sant Just Desvern	683	797	808	773	681	645	-5,6
Sant Vicenç dels Horts	2.504	2.716	3.004	3.090	2.885	2.488	-0,6
Santa Coloma de Cervelló	475	480	524	455	444	370	-22,1
Santa Coloma de Gramenet	11.489	12.914	13.656	12.966	11.878	10.559	-8,1
Tiana	361	402	446	425	384	355	-1,7
Torrelles de Llobregat	322	363	410	400	339	334	3,7
Viladecans	5.473	5.933	6.505	6.221	5.578	4.929	-9,9
Total AMB	228.850	249.137	261.258	251.120	229.925	205.852	-10,0

Font: SEPE, Ministerio de Empleo y Seguridad Social

205. Població aturada sobre la població de 16 a 64 anys als municipis de l'AMB, 2015

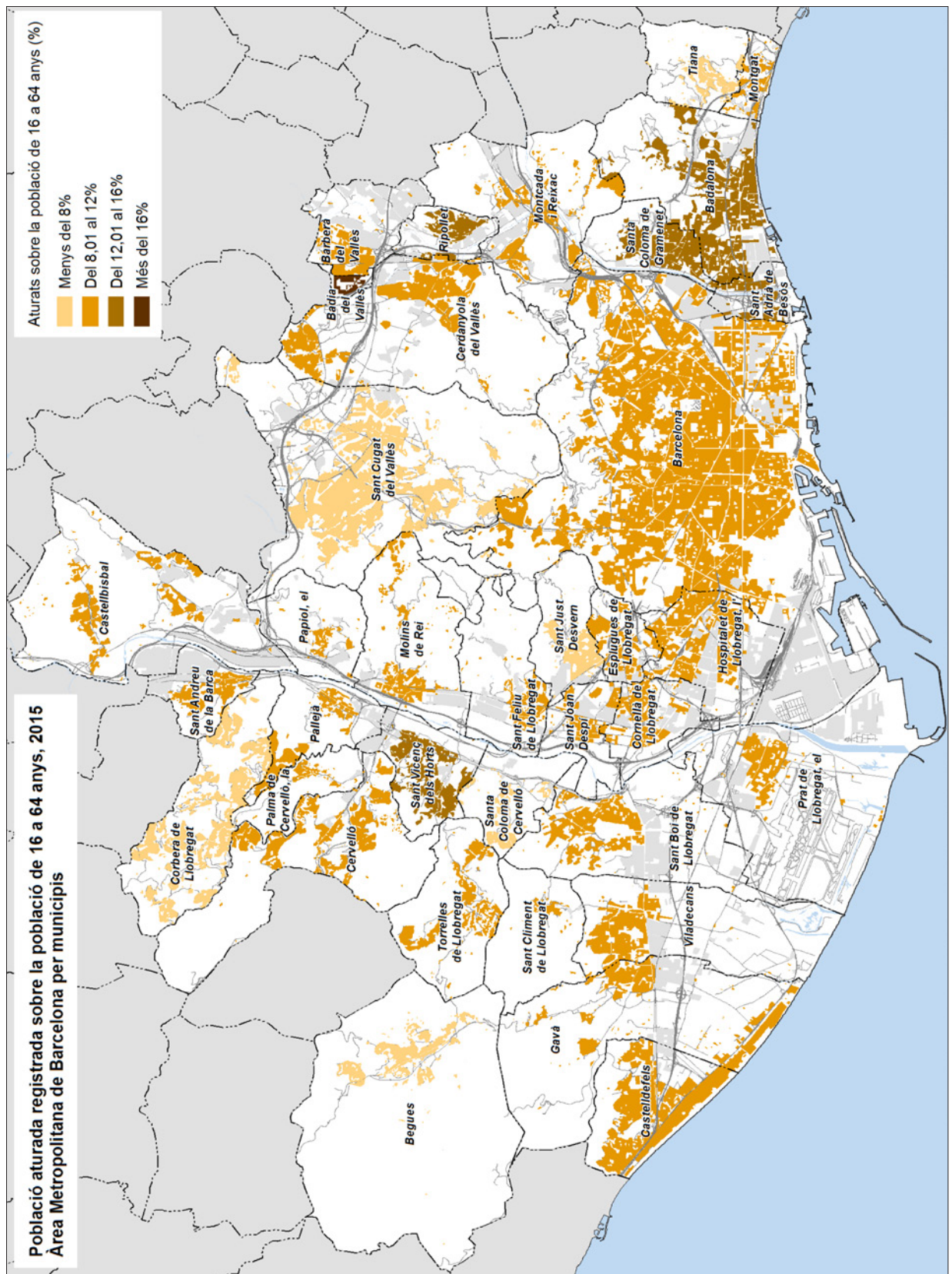

Font: IERMB a partir del SEPE, Ministerio de Empleo y Seguridad Social i INE

206. Població aturada sobre la població de 16 a 64 anys als municipis de l'AMB, 2015

Municipi	Població aturada total	Població de 16-64 anys	Població aturada sobre la població 16-64 anys (%)
Badalona	18.180	140.998	12,9
Badia del Vallès	1.451	8.676	16,7
Barberà del Vallès	2.444	21.860	11,2
Barcelona	89.398	1.042.978	8,6
Begues	299	4.498	6,6
Castellbisbal	773	8.201	9,4
Castelldefels	3.789	43.424	8,7
Cerdanyola del Vallès	3.576	38.461	9,3
Cervelló	495	5.900	8,4
Corbera de Llobregat	721	9.513	7,6
Cornellà de Llobregat	6.449	55.166	11,7
Esplugues de Llobregat	2.791	29.059	9,6
Gavà	3.074	30.544	10,1
Hospitalet de Llobregat, l'	18.945	162.893	11,6
Molins de Rei	1.350	16.347	8,3
Montcada i Reixac	2.736	22.771	12,0
Montgat	659	7.780	8,5
Pallejà	669	7.390	9,1
Palma de Cervelló, la	178	2.087	8,5
Papiol, el	254	2.680	9,5
Prat de Llobregat, el	4.738	41.271	11,5
Ripollet	3.220	24.744	13,0
Sant Adrià de Besòs	3.419	23.078	14,8
Sant Andreu de la Barca	1.994	17.970	11,1
Sant Boi de Llobregat	6.356	53.520	11,9
Sant Climent de Llobregat	221	2.649	8,3
Sant Cugat del Vallès	3.243	57.845	5,6
Sant Feliu de Llobregat	2.835	28.354	10,0
Sant Joan Despí	1.915	21.657	8,8
Sant Just Desvern	645	10.566	6,1
Sant Vicenç dels Horts	2.488	18.653	13,3
Santa Coloma de Cervelló	370	5.197	7,1
Santa Coloma de Gramenet	10.559	75.045	14,1
Tiana	355	5.635	6,3
Torrelles de Llobregat	334	3.919	8,5
Viladecans	4.929	43.188	11,4
Total AMB	205.852	2.094.517	9,8

Font: SEPE, Ministerio de Empleo y Seguridad Social i Idescat

8.5.2 DE LLARGA DURADA

207. Població aturada fa més d'un any a Barcelona, AMB i Catalunya; 2010-2015

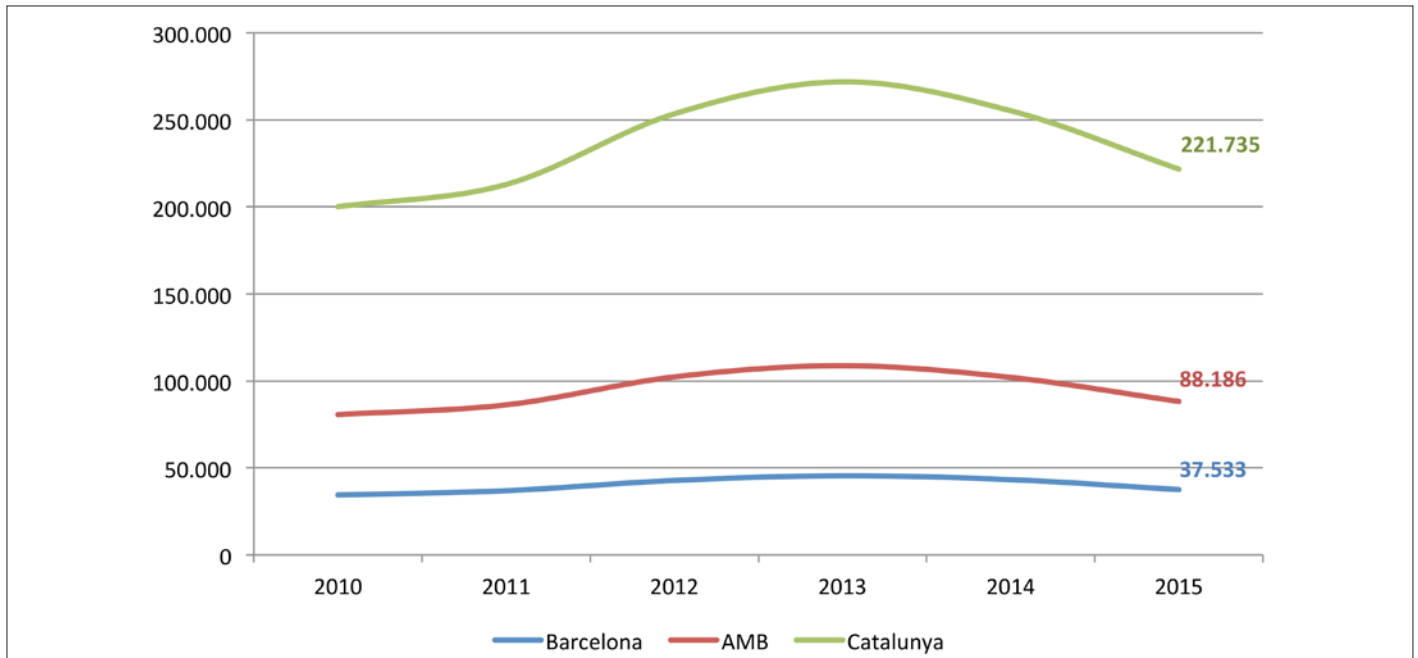

Font: Observatori d'empresa i ocupació, Generalitat de Catalunya

208. Pes de la població aturada fa més d'un any sobre el total d'aturats a Barcelona, AMB i Catalunya; 2010-2015

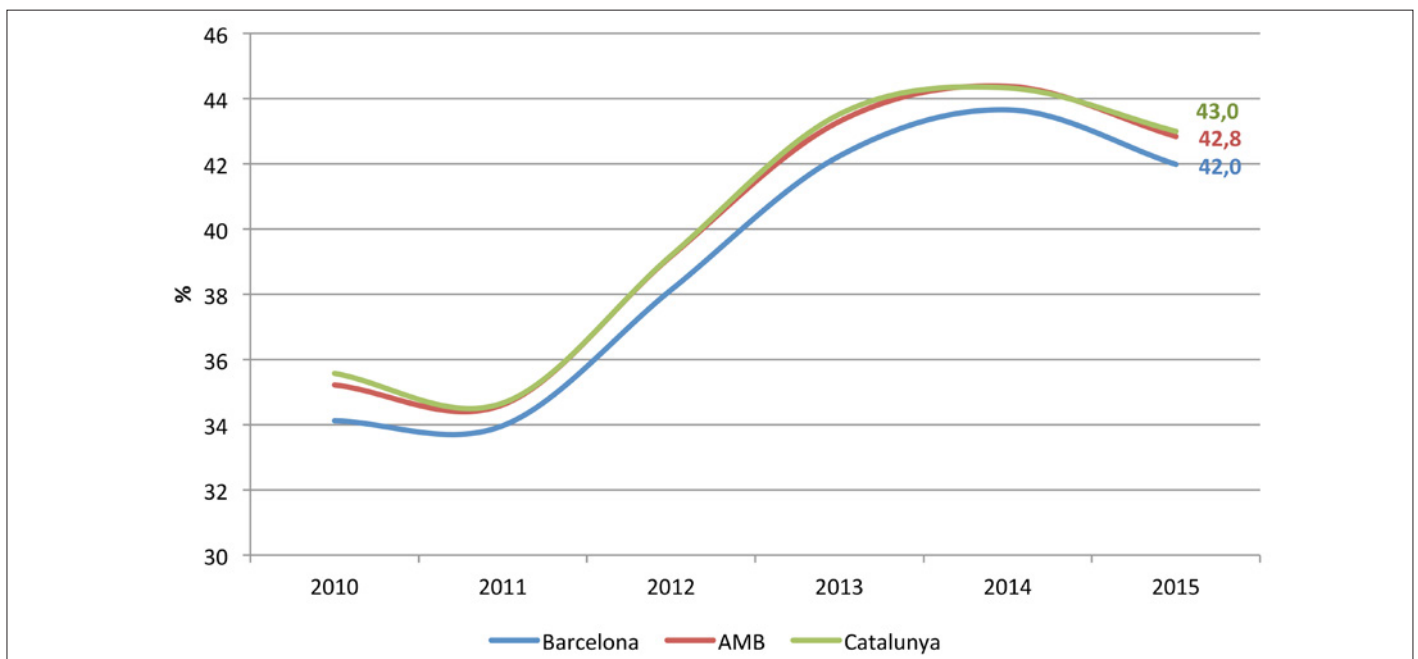

Font: Observatori d'empresa i ocupació, Generalitat de Catalunya

209. Població segons durada de l'atur a l'AMB, en valor absolut i en % sobre el total; 2010-2015

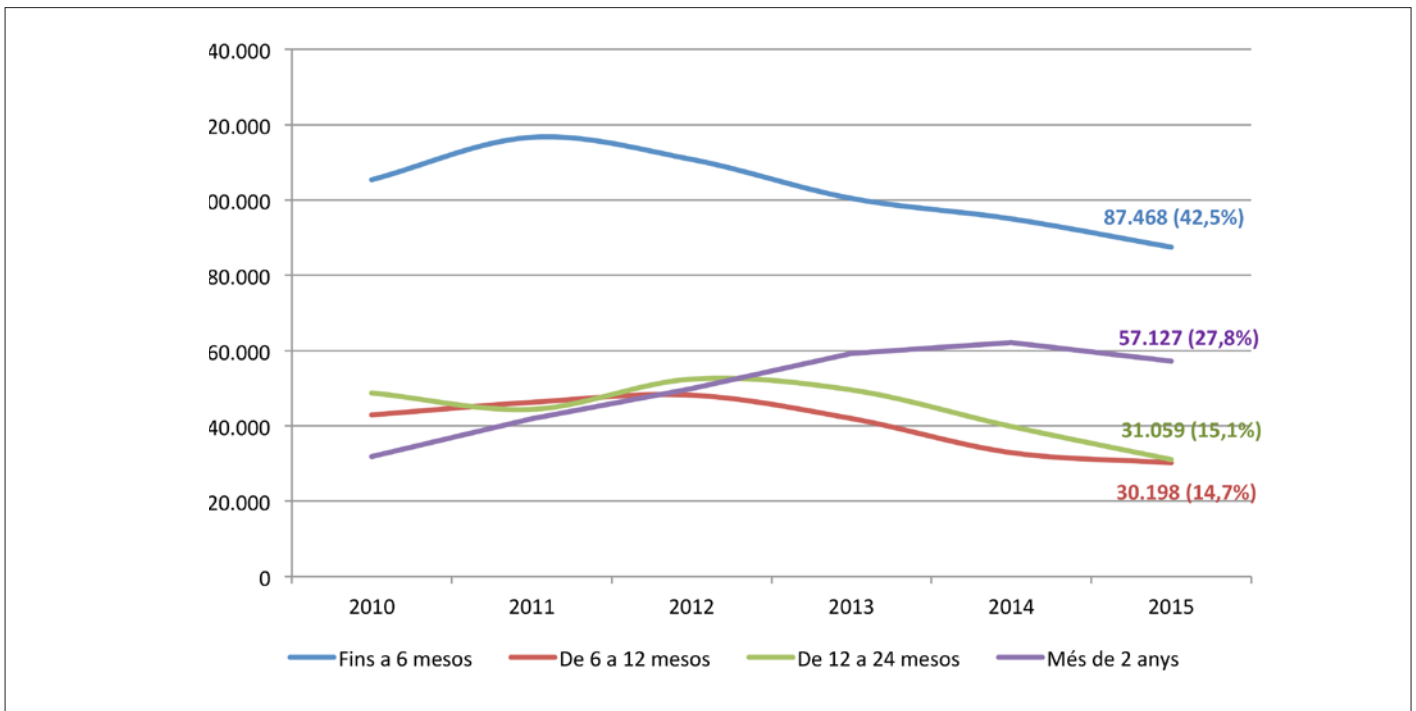

Font: Observatori d'empresa i ocupació, Generalitat de Catalunya

210. Població segons durada de l'atur als municipis de l'AMB, en % sobre el total; 2015

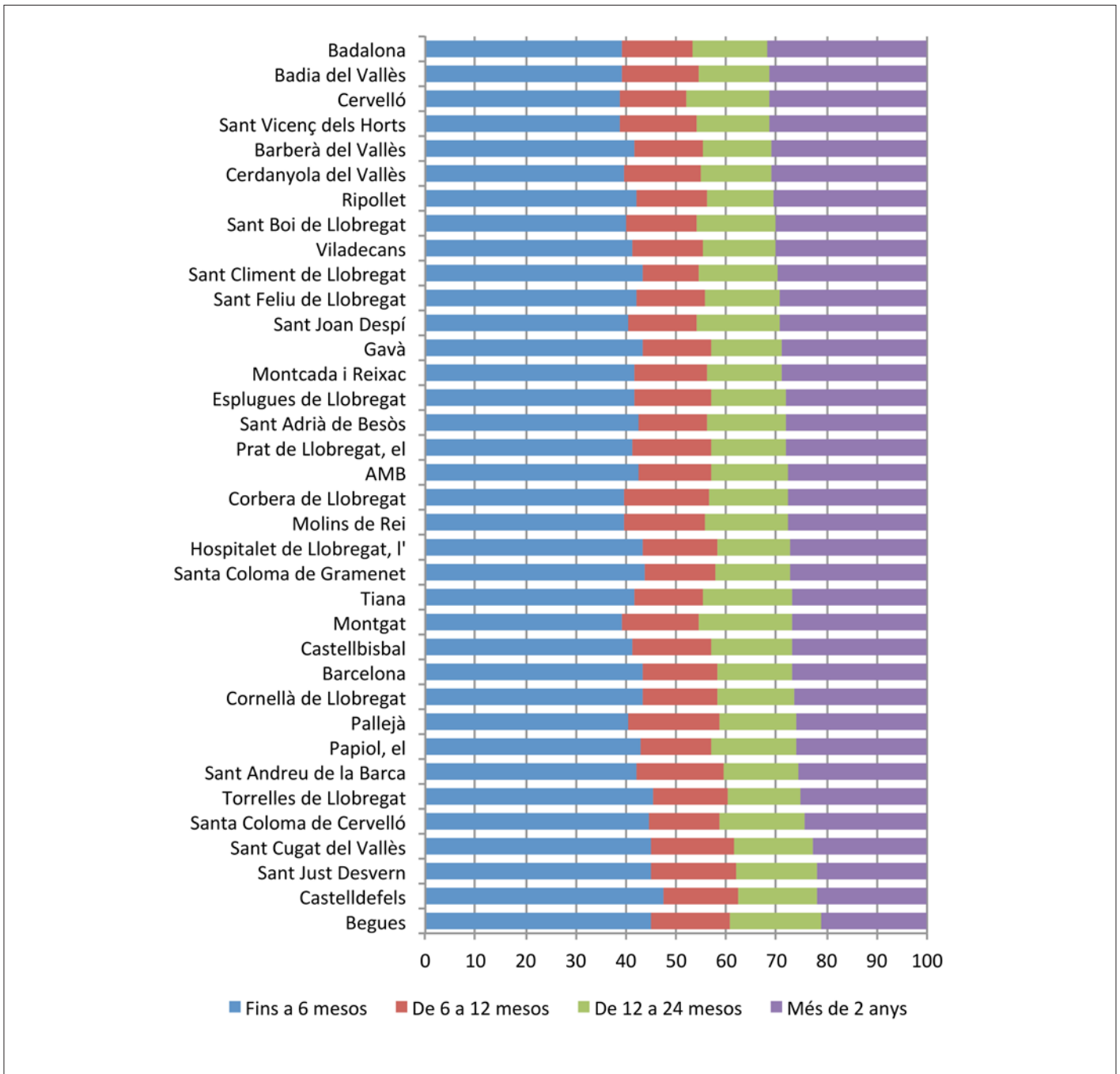

Font: Observatori d'empresa i ocupació, Generalitat de Catalunya

8.5.3 JUVENIL

211. Taxa d'atur juvenil de Barcelona, província de Barcelona, Catalunya, Espanya, i UE-27; 2005-2015

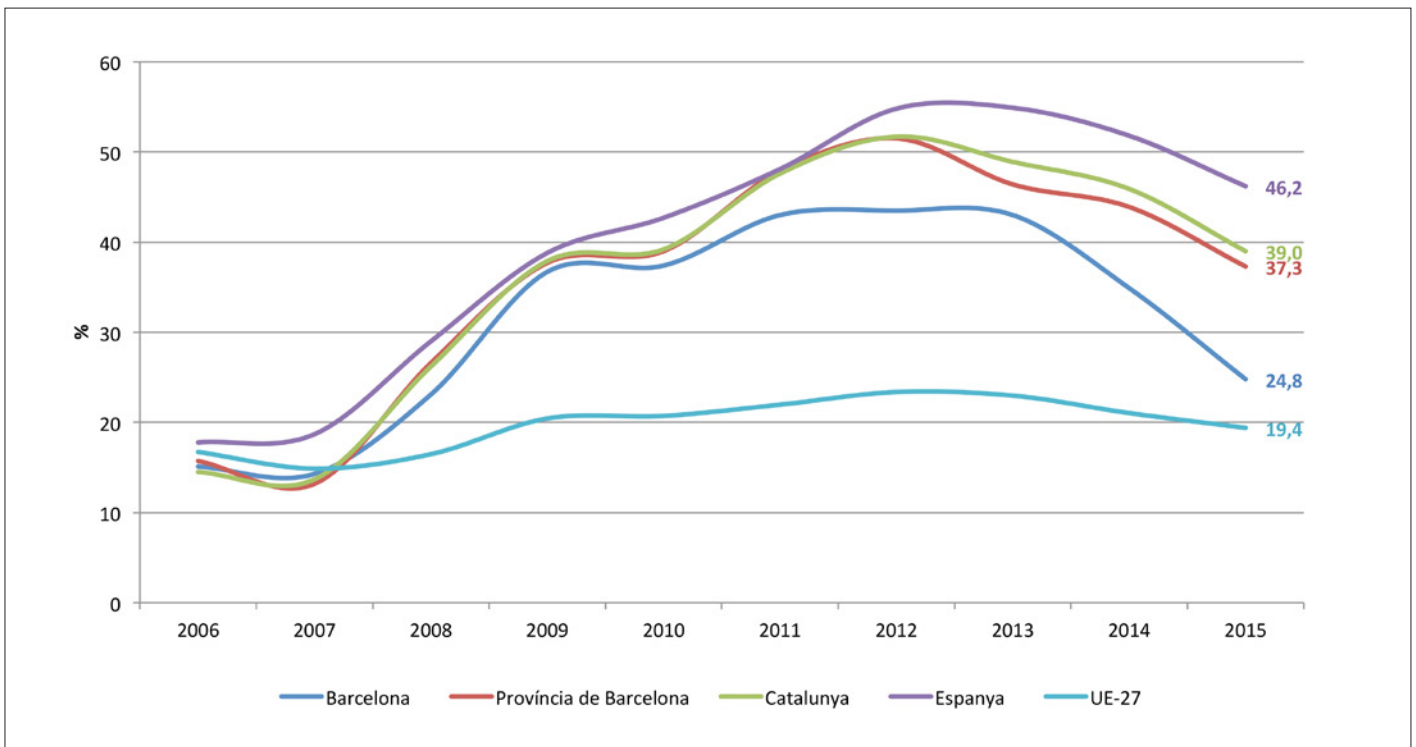

La taxa d'atur juvenil és la relació que existeix entre la població desocupada menors de 25 anys i la població activa menor de 25 anys. La seva fórmula de càlcul és la següent: Taxa d'atur = (població desocupada menor de 25 / població activa menor de 25) * 100
Font: IERMB a partir de Ajuntament de Barcelona, DIBA i Idescat, a partir de l'EPA, INE; i Eurostat

212. Població aturada de 16-25 anys sobre la població de 16-25 anys i sobre la població total en els municipis de l'AMB, 2015

Municipi	Població 16- 25 anys	Aturats 16-25 anys	Població aturada total	% Aturats 16-25 anys sobre la població 16-25 anys	% Aturats 16-25 anys sobre la població aturada total
Badalona	20.864	1.143	18.180	5,5	6,3
Badia del Vallès	1.314	137	1.451	10,4	9,4
Barberà del Vallès	2.972	159	2.444	5,3	6,5
Barcelona	145.984	4.215	89.398	2,9	4,7
Begues	747	24	299	3,2	8,0
Castellbisbal	1.285	61	773	4,7	7,9
Castelldefels	5.910	197	3.789	3,3	5,2
Cerdanyola del Vallès	5.969	209	3.576	3,5	5,8
Cervelló	810	24	495	3,0	4,8
Corbera de Llobregat	1.351	37	721	2,7	5,1
Cornellà de Llobregat	8.086	414	6.449	5,1	6,4
Esplugues de Llobregat	4.248	119	2.791	2,8	4,3
Gavà	4.390	207	3.074	4,7	6,7
Hospitalet de Llobregat, l'	24.390	1.147	18.945	4,7	6,1
Molins de Rei	2.136	53	1.350	2,5	3,9
Montcada i Reixac	3.379	177	2.736	5,2	6,5
Montgat	860	19	659	2,2	2,9
Pallejà	1.045	46	669	4,4	6,9
Palma de Cervelló, la	353	6	178	1,7	3,4
Papiol, el	408	13	254	3,2	5,1
Prat de Llobregat, el	5.865	338	4.738	5,8	7,1
Ripollet	3.390	211	3.220	6,2	6,6
Sant Adrià de Besòs	3.624	307	3.419	8,5	9,0
Sant Andreu de la Barca	2.444	139	1.994	5,7	7,0
Sant Boi de Llobregat	7.701	408	6.356	5,3	6,4
Sant Climent de Llobregat	324	10	221	3,1	4,5
Sant Cugat del Vallès	9.623	136	3.243	1,4	4,2
Sant Feliu de Llobregat	3.936	179	2.835	4,5	6,3
Sant Joan Despí	3.235	117	1.915	3,6	6,1
Sant Just Desvern	1.613	24	645	1,5	3,7
Sant Vicenç dels Horts	2.924	177	2.488	6,1	7,1
Santa Coloma de Cervelló	701	23	370	3,3	6,2
Santa Coloma de Gramenet	11.244	761	10.559	6,8	7,2
Tiana	886	12	355	1,4	3,4
Torrelles de Llobregat	518	18	334	3,5	5,4
Viladecans	5.987	346	4.929	5,8	7,0
Total AMB	300.516	11.613	205.852	3,9	5,6

Font: SEPE, Ministerio de Empleo y Seguridad Social i Idescat

213. Població aturada registrada menor de 25 anys sobre la població aturada total als municipis de l'AMB, 2015

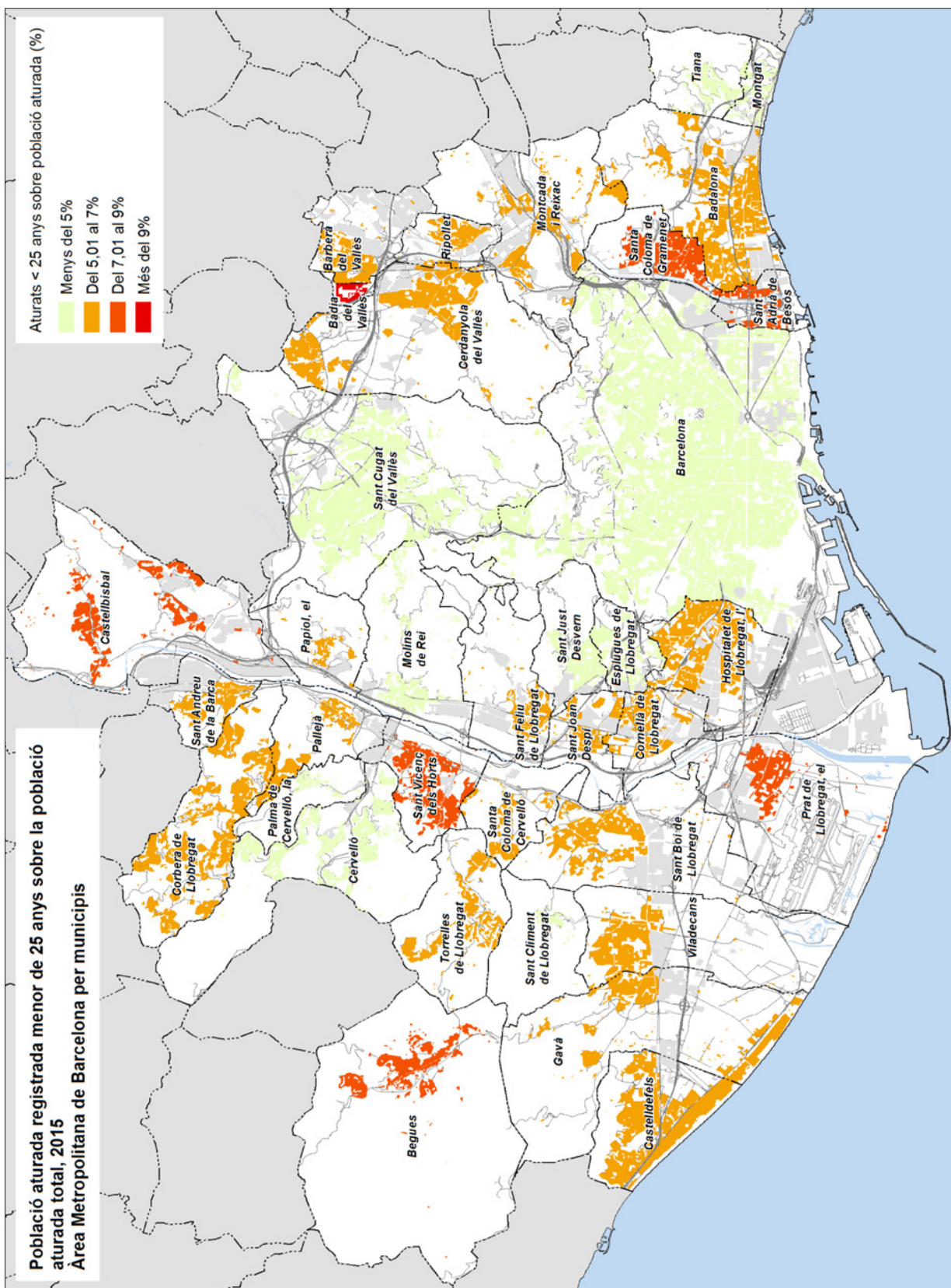

Font: IERMB a partir del SEPE, Ministerio de Empleo y Seguridad Social

8.5.4 PRESTACIONS D'ATUR

214. Població beneficiària de prestacions, atur registrat i taxa de cobertura a l'AMB; 2009-2015

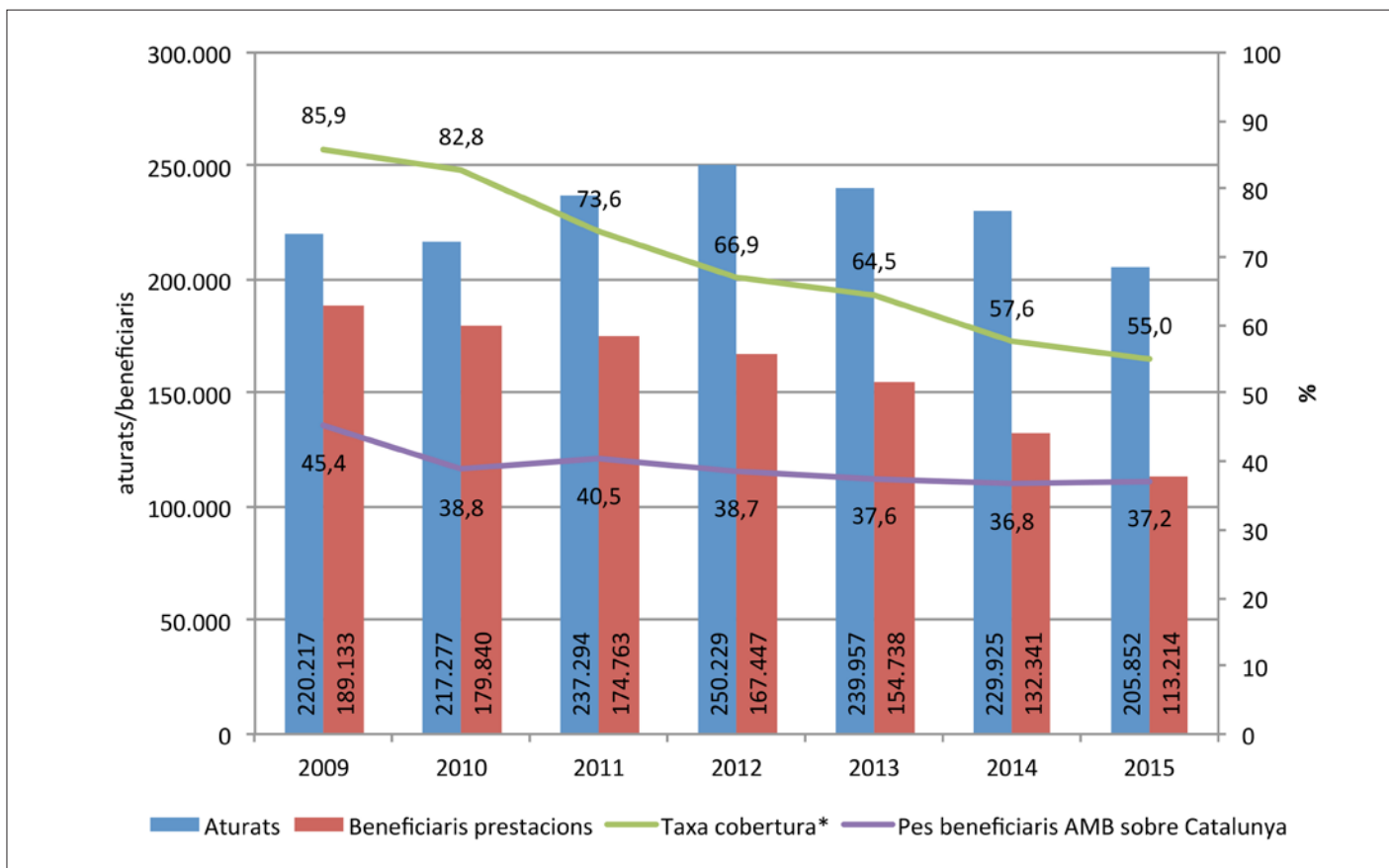

Nota: Les dades dels beneficiaris de prestacions de desocupació a Catalunya són una mitjana anual
 *Taxa cobertura total: Total prestacions / atur registrat menys aturats sense ocupació anterior (SOA)
 Font: Hermes i SEPE, Ministerio de Empleo y Seguridad Social

215. Població beneficiària de les prestacions d'atur als municipis de l'AMB (menys Barcelona), 2015

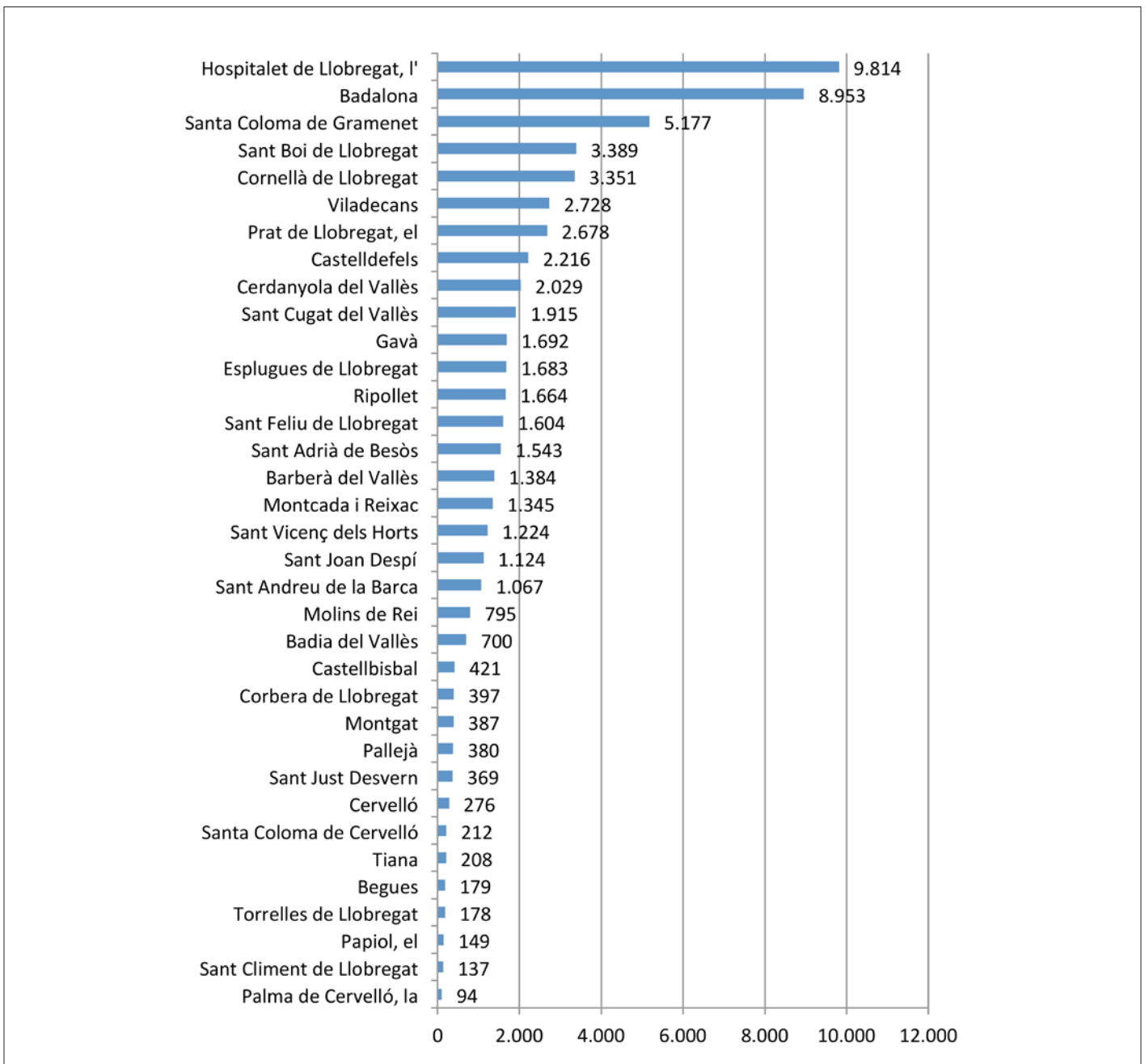

Font: Hermes a partir del SEPE, Ministerio de Empleo y Seguridad Social

216. Població beneficiària de les prestacions d'atur als municipis de l'AMB, en % sobre el total; 2015

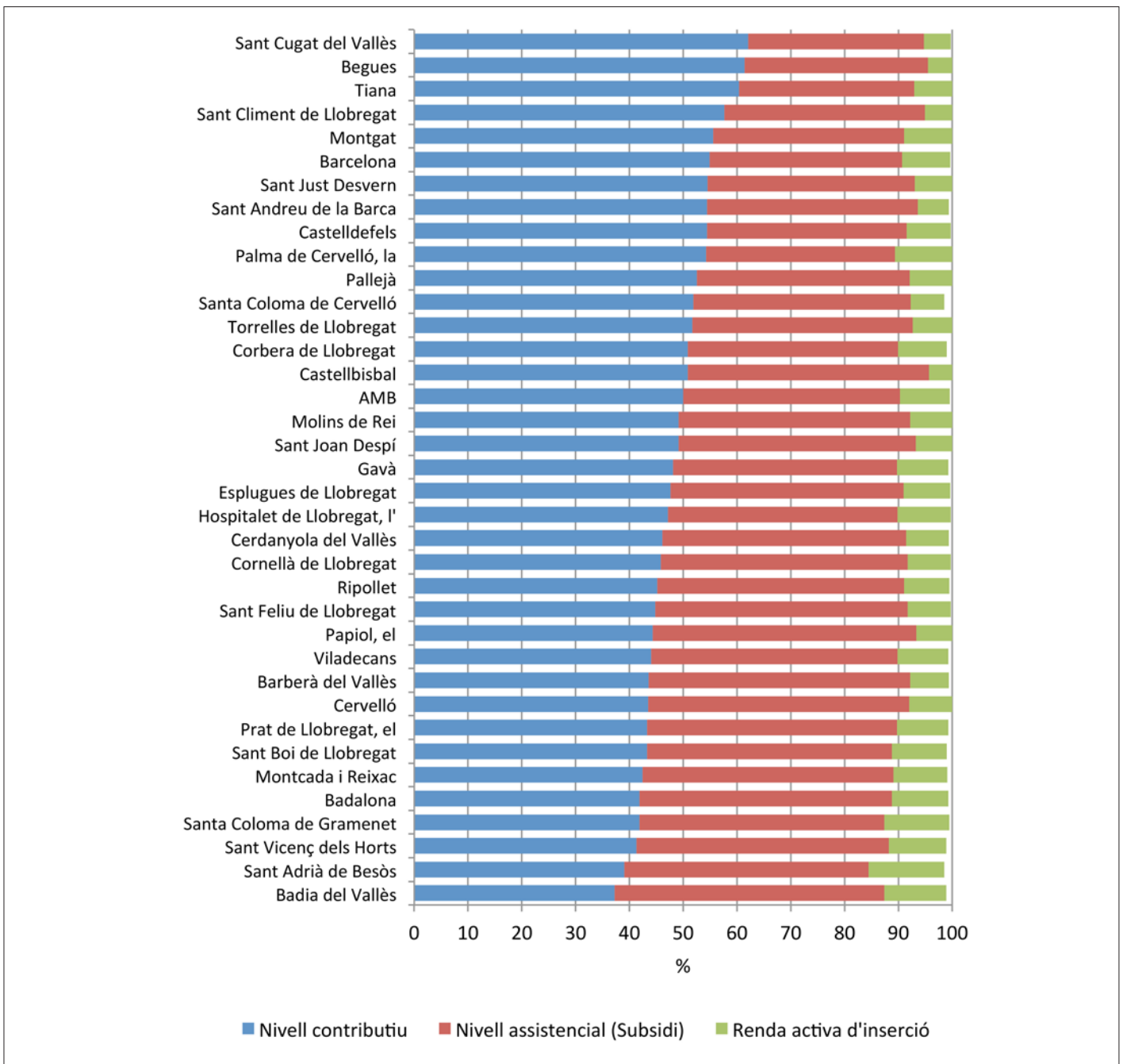

Font: Hermes a partir del SEPE, Ministerio de Empleo y Seguridad Social

217. Població beneficiària de prestacions d'atur al municipi de Barcelona i la resta de l'AMB, 2015

Any	Nivell contributiu	Nivell assistencial (Subsidi)	Renda activa d'inserció	Programa d'activació per a l'ocupació	Total beneficiaris
Barcelona	28.414	18.495	4.686	157	51.752
Rest a AMB	28.171	27.170	5.786	335	61.462
Total AMB	56.585	45.665	10.472	492	113.214

Font: Hermes a partir del SEPE, Ministerio de Empleo y Seguridad Social

9

MOBILITAT

9.1 CARACTERISTIQUES DE LA MOBILITAT

9.2 TRANSPORT PÚBLIC COL·LECTIU

9.3 SERVEI DE TAXI METROPOLITÀ

9.4 SERVEIS DE BICICLETES

Mobilitat

En els darrers anys –i molt possiblement pels efectes de la crisi– la mobilitat ha experimentat un canvi de tendència: el transport públic, els desplaçaments en bicicleta o a peu han guanyat terreny al transport privat, per bé que aquest darrer, en 2015 ha tingut un cert repunt

El major nombre de desplaçaments es produeixen a l'interior de la ciutat de Barcelona, essent el Baix Llobregat la segona zona amb més mobilitat "interna". En els desplaçaments entre corones metropolitanes, els realitzats entre el Maresme i Barcelona suposen el major flux.

El moviment de mercaderies encara està per sota de l'inici de la crisi, si bé altres indicadors mostren una remarcable millora, com el nombre de matriculacions.

El passatge de transport públic d'autobusos ha experimentat una evolució positiva, fins i tot amb una reestructuració de l'oferta. La seva flota és cada vegada més sostenible energèticament. Tant el metro com el tramvia com FGC també han augmentat la seva demanda. El nombre de llicències de taxi s'ha mantingut inalterat els quatre darrers anys.

9.1 CARACTERISTIQUES DE LA MOBILITAT

218. Desplaçaments en dia feiner segons motiu i àmbit territorial de residència, 2012, 2013, 2014 i 2015

Àmbit	Motiu de desplaçament	2012	2013	2014	2015
Barcelona	Mobilitat ocupacional	918.422	887.267	909.240	982.856
	Mobilitat personal	2.160.418	2.084.275	2.039.739	2.090.702
	Tornada a casa ocupacional	663.427	659.995	686.633	713.574
	Tornada a casa personal	1.644.988	1.649.959	1.565.615	1.656.813
	Total	5.387.255	5.281.496	5.201.227	5.443.945
Resta primera corona metropolitana	Mobilitat ocupacional	609.063	571.260	633.235	658.393
	Mobilitat personal	1.562.125	1.533.075	1.499.232	1.603.564
	Tornada a casa personal	459.657	468.705	519.210	522.294
	Tornada a casa ocupacional	1.221.640	1.227.654	1.208.670	1.284.644
	Total	3.852.486	3.800.695	3.860.347	4.068.895
Total primera corona metropolitana	Mobilitat ocupacional	1.527.485	1.458.527	1.542.475	1.641.249
	Mobilitat personal	3.722.544	3.617.350	3.538.970	3.694.267
	Tornada a casa ocupacional	1.123.085	1.128.700	1.205.843	1.235.868
	Tornada a casa personal	2.866.628	2.877.613	2.774.285	2.941.456
	Total	9.239.741	9.082.190	9.061.574	9.512.840
Segona corona metropolitana	Mobilitat ocupacional	184.715	190.544	211.827	223.519
	Mobilitat personal	469.516	430.350	431.737	519.378
	Tornada a casa ocupacional	135.040	144.523	160.671	166.914
	Tornada a casa personal	354.617	342.100	341.478	398.616
	Total	1.143.887	1.107.516	1.145.713	1.308.427
Total AMB	Mobilitat ocupacional	1.712.199	1.649.071	1.754.302	1.864.768
	Mobilitat personal	4.192.060	4.047.699	3.970.707	4.213.645
	Tornada a casa ocupacional	1.258.124	1.273.223	1.366.514	1.402.782
	Tornada a casa personal	3.221.244	3.219.713	3.115.764	3.340.073
	Total	10.383.628	10.189.706	10.207.287	10.821.267

Font: Enquesta de Mobilitat en Dia Feiner (ATM, Ajuntament de Barcelona i Àrea Metropolitana de Barcelona)

219. Desplaçaments segons mode de transport a l'AMB, 2011-2015

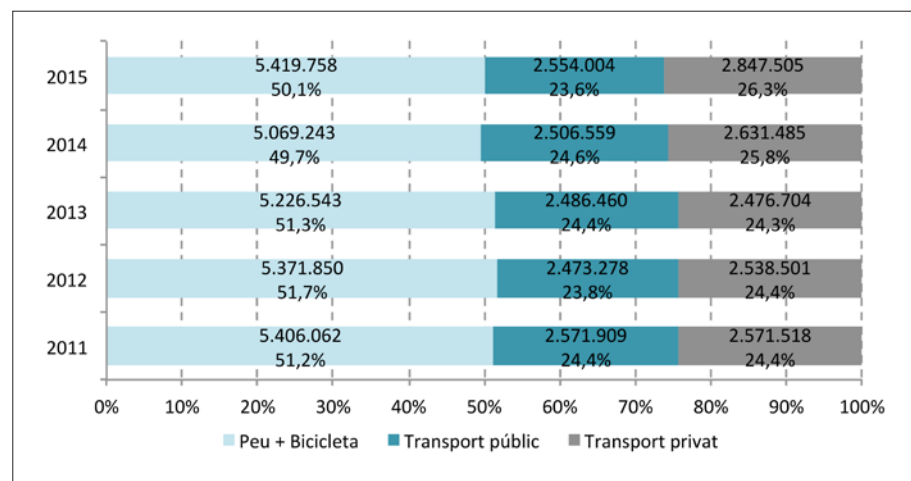

Font: Enquesta de Mobilitat en Dia Feiner (ATM, Ajuntament de Barcelona i Àrea Metropolitana de Barcelona)

220. Desplaçaments en dia feiner segons motiu dels residents a Barcelona i a l'AMB, nombre de desplaçaments i %; 2015

Motiu del desplaçament	Residents a Barcelona		Residents a l'AMB	
	Desplaçaments	%	Desplaçaments	%
Treball	767.406	14,1%	1.463.236	13,5%
Estudis	215.450	4,0%	401.532	3,7%
Mobilitat ocupacional	982.856	18,1%	1.864.768	17,2%
Compres	601.471	11,0%	1.161.655	10,7%
Acompanyar persones	388.701	7,1%	915.399	8,5%
Oci/diversió/àpats/esports	425.526	7,8%	808.904	7,5%
Passeig	191.839	3,5%	386.292	3,6%
Gestions personals	190.818	3,5%	359.858	3,3%
Visita amic/familiar	173.239	3,2%	344.615	3,2%
Metge/hospital	119.108	2,2%	236.923	2,2%
Mobilitat personal	2.090.702	38,4%	4.213.645	38,9%
Mobilitat ocupacional i personal	3.073.558	56,5%	6.078.413	56,2%
Tornada a casa	2.370.386	43,5%	4.742.854	43,8%
Total	5.443.945	100,0%	10.821.267	100,0%

Font: Enquesta de Mobilitat en Dia Feiner (ATM, Ajuntament de Barcelona i Àrea Metropolitana de Barcelona)

221. Matriu origen destinació segons corones metropolitanes, 2015

Orígens	Barcelona	Resta 1a corona	2a corona	Fora àrea metropolitana	Total
Barcelona	4.990.283	484.701	118.204	313.917	5.907.105
Resta 1a corona metropolitana	485.231	3.136.015	95.372	140.448	3.857.067
2a corona metropolitana	120.150	96.381	923.220	159.270	1.299.020
Fora àrea metropolitana	312.512	140.518	159.143	-	612.173
Total	5.908.177	3.857.614	1.295.940	613.634	11.675.365

Font: Enquesta de Mobilitat en Dia Feiner (ATM, Ajuntament de Barcelona i Àrea Metropolitana de Barcelona)

222. Fluxos de mobilitat entre corones metropolitanes, milers de desplaçaments; 2015

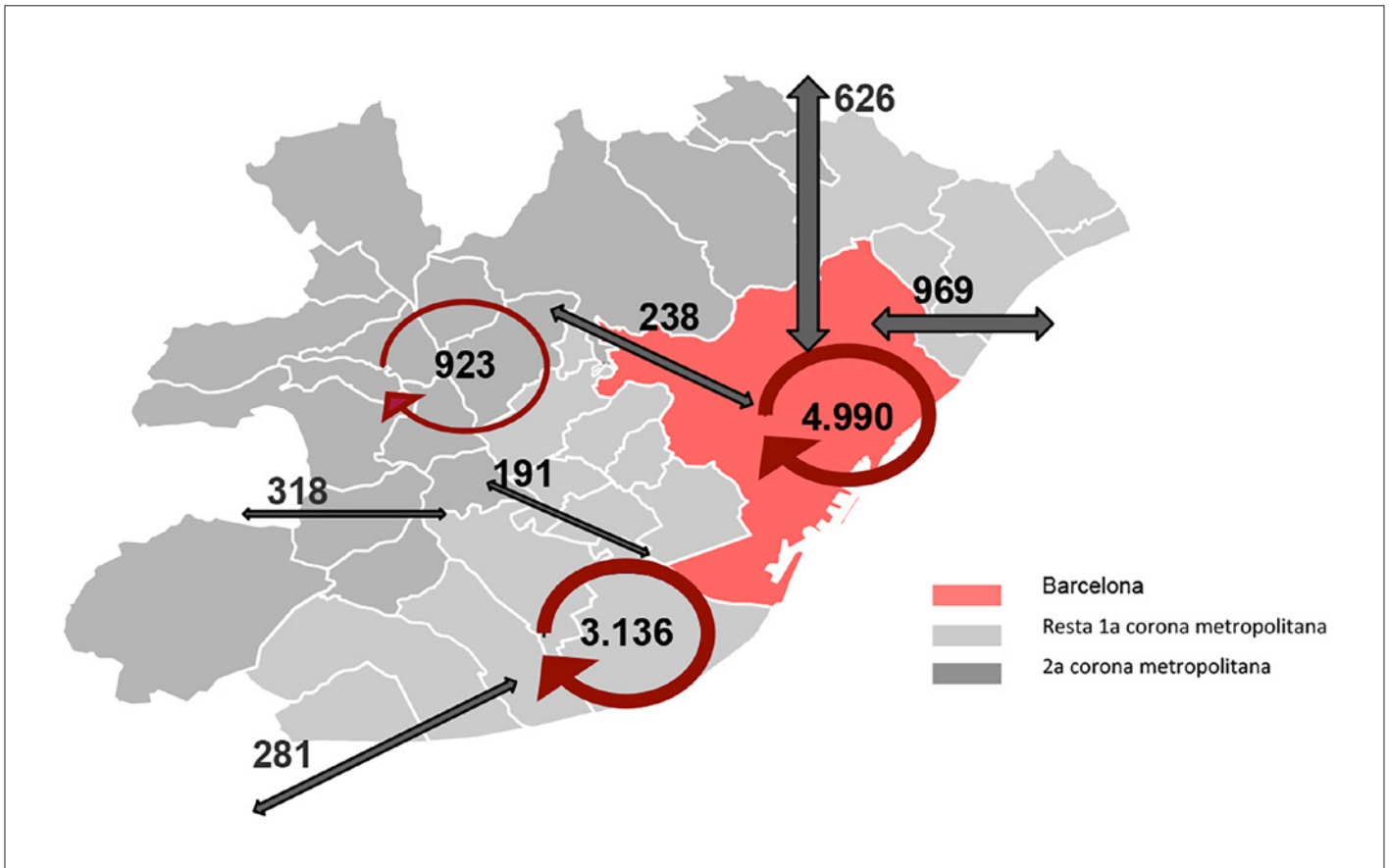

Font: Enquesta de Mobilitat en Dia Feiner (ATM, Ajuntament de Barcelona i Àrea Metropolitana de Barcelona)

223. Evolució del moviment de mercaderies en diferents mitjans de transport i taxa de variació del PIB (eix dret) a Catalunya, 2000-2014 (2000=100)

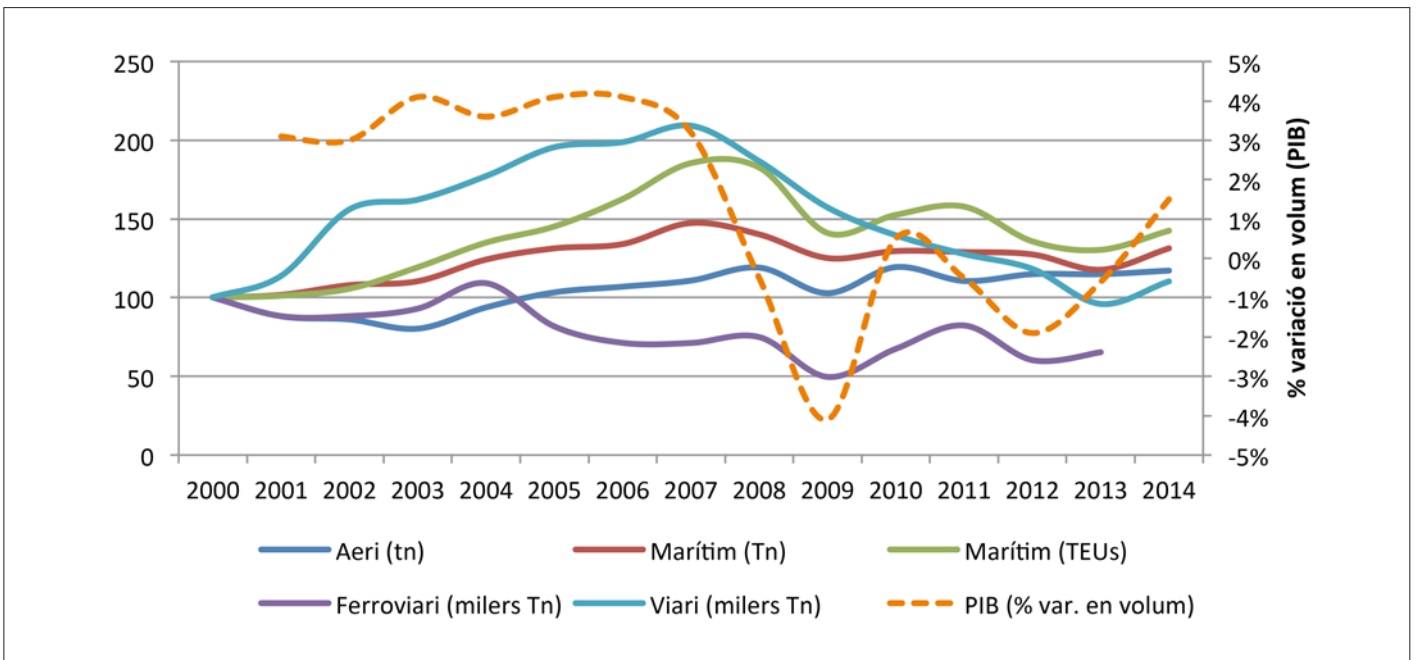

Font: Ministerio de Fomento, Departament de Territori i Sostenibilitat i l'Idescat

224. Taxes de variació del consum i del preu del carburant segons tipologia (amb impostos) a Catalunya, 2001-2015

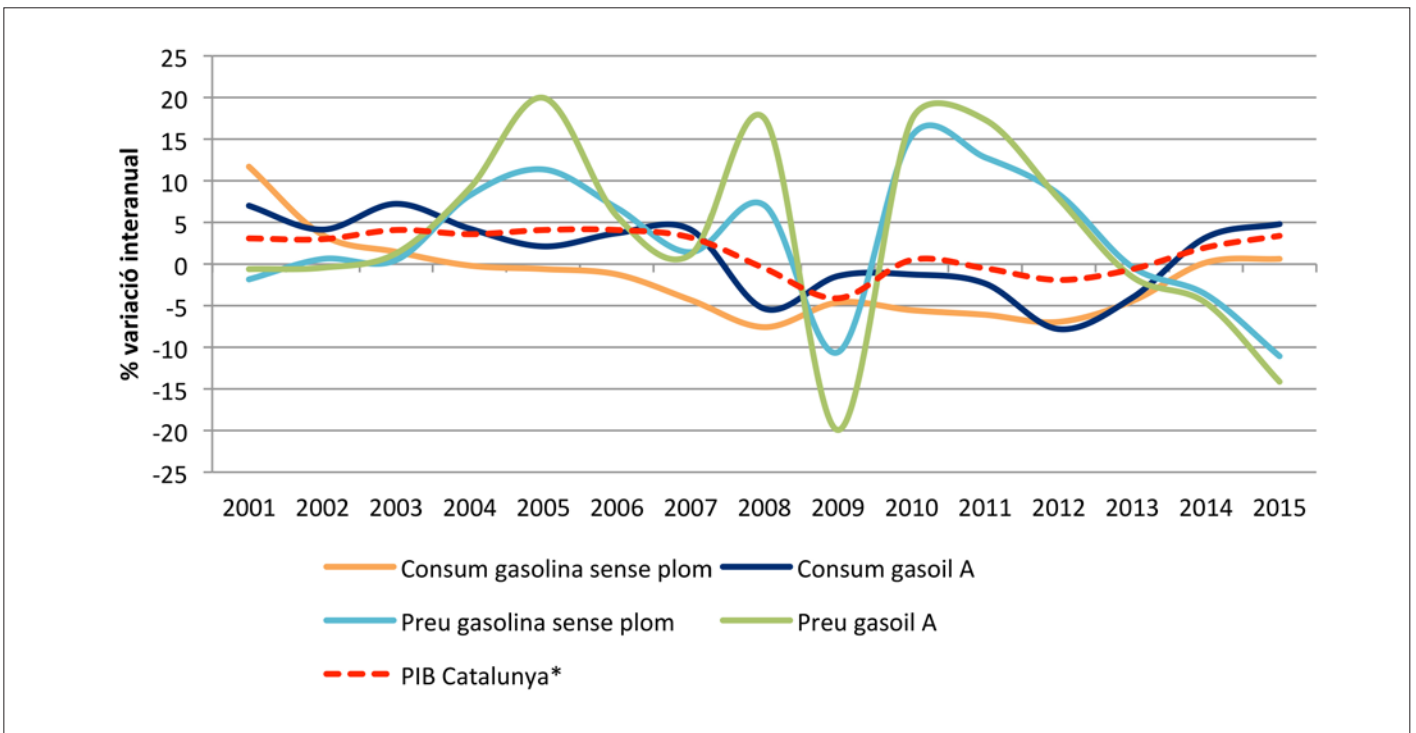

*variació en volum, base 2010
Font: Idescat, el Ministerio de Industria, Turismo y Comercio i CORES

225. Evolució del parc de vehicles, de la població i de l'índex de motorització a l'AMB; 2001-2014 (2001=100)

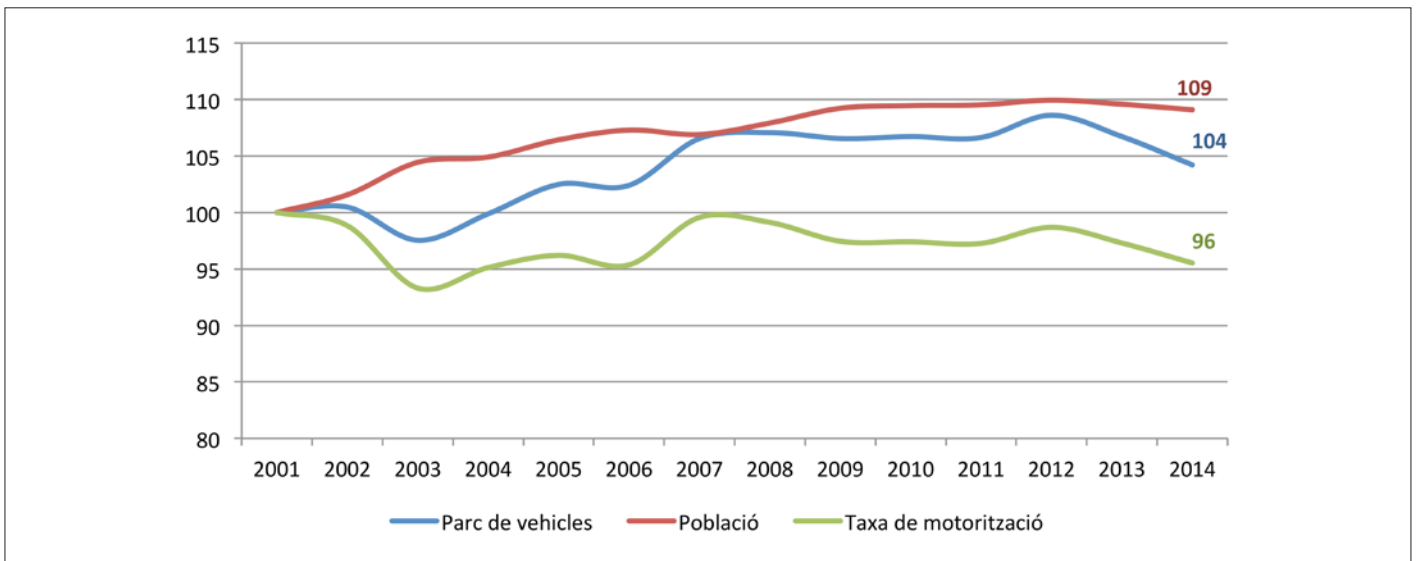

Font: Idescat

226. Evolució de les matriculacions de vehicles a Catalunya, 2010-2015

Any	Camions i furgonetes	Autobusos	Turismes	Motocicletes	Tractors industrials	Altres	Total vehicles
2010	22.516	377	147.526	38.508	976	735	210.638
2011	19.932	368	119.622	32.797	1.313	591	174.623
2012	16.132	235	106.024	27.865	1.272	405	151.933
2013	16.464	229	113.851	27.302	1.305	399	159.550
2014	21.031	330	136.662	31.361	1.544	438	191.366
2015*	28.903	439	174.307	37.498	2.166	678	243.991

*Dades provisionals
Font: Direcció General de Tràfic

227. Evolució de les matriculacions de vehicles a Catalunya, 2000-2015 (2000=100)

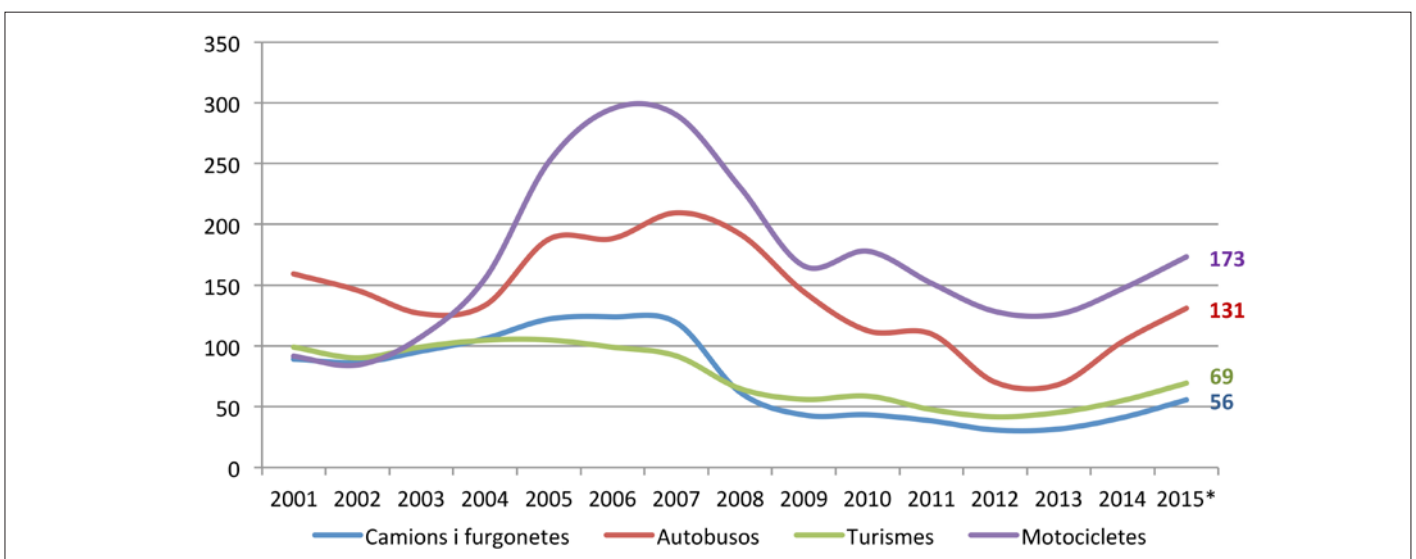

*Dades provisionals
Font: Direcció General de Tràfic

9.2 TRANSPORT PÚBLIC COL·LECTIU

228. Evolució del nombre de passatgers/es en transport públic a l'àmbit del STI de Barcelona, 2000-2015

Any	Passatgers (milions)	Passatgers (% Var. anual)
2000	748,5	
2001	755,5	0,9
2002	800,1	5,9
2003	837,1	4,6
2004	868,2	3,7
2005	886,8	2,1
2006	910,7	2,7
2007	934,8	2,6
2008	934,8	0,0
2009	914,2	-2,2
2010	922,3	0,9
2011	935,6	1,4
2012	899,8	-3,8
2013	899,9	0,0
2014	915,5	1,7
2015	939,4	2,6

Font: Transmet Xifres, ATM

229. Evolució del nombre de passatgers/es, veh-km ofertats, població i tarifa mitjana ponderada dels títols integrats per l'ATM al STI; 2000=100

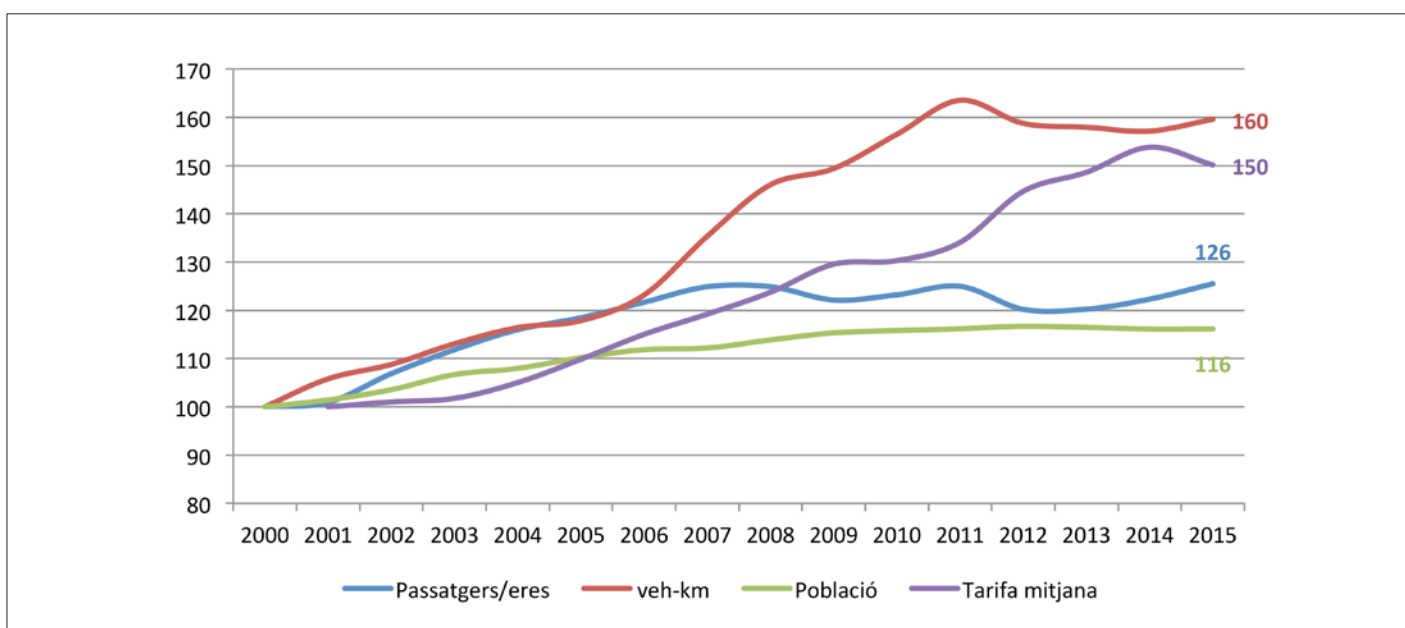

Font: Idescat i ATM

230. Beneficiaris segons títol social de transport, 2003-2015

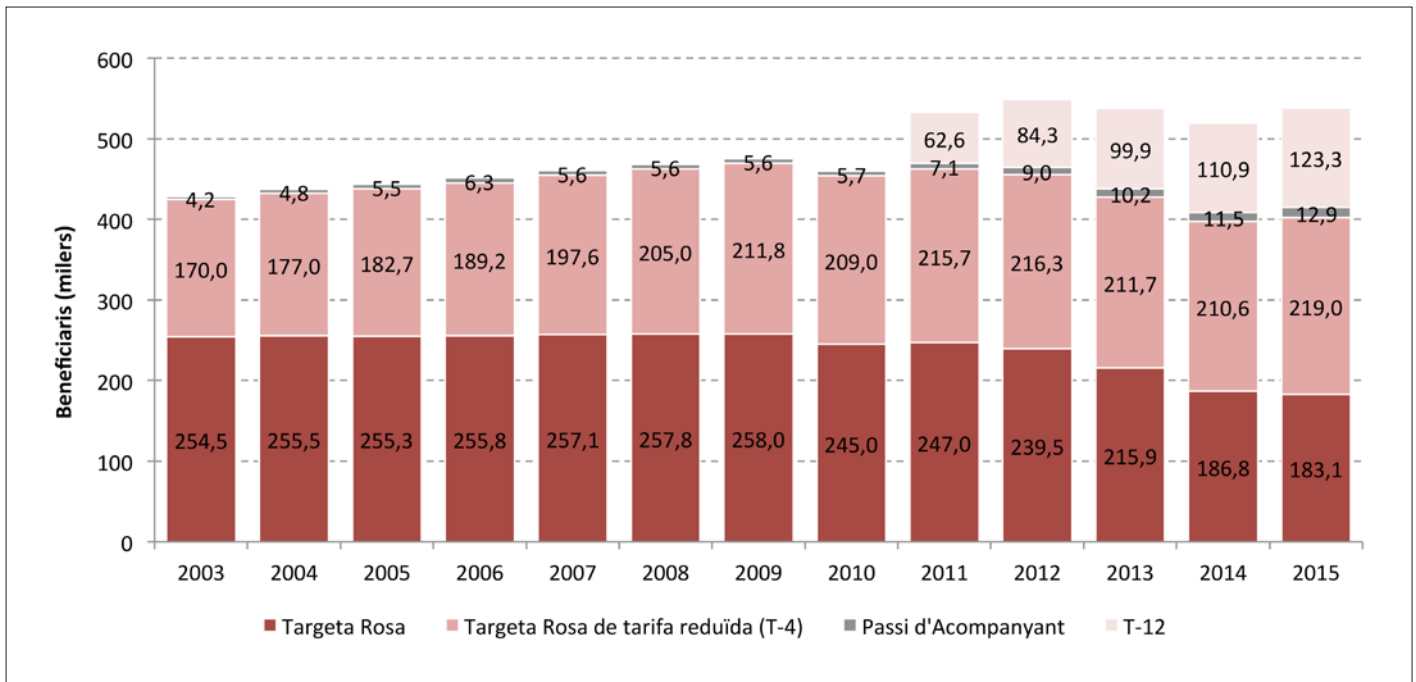

Font: Àrea Metropolitana de Barcelona

9.2.1 AUTOBÚS

231. Indicadors d'oferta en autobús (gestió directa i gestió indirecta), 2015

	Transports de Barcelona	Autobusos AMB (gestió indirecta)		
		Diürns	Nocturns	No integrats
Línies	104	86	17	4
% Variació 2014-2015	0,0%	0,0%	0,0%	0,0%
Longitud xarxa (km)	909	960	367	59
% Variació 2014-2015	0,2%	1,2%	0,7%	0,0%
Veh-Km (en milions de Km)	40,1	26,4	5,5	5,2
% Variació 2014-2015	1,0%	1,8%	1,1%	0,9%
Flota	1.060,0	511,0	119,0	70,0
% Variació 2014-2015	-0,9%	8,7%	0,0%	0,0%
% Vehicles adaptats a PMR*	100,0	100,0	100,0	100,0
% Variació 2014-2015	0,0%	0,0%	0,0%	0,0%
Edat mitjana flota	9,4	6,2	7,9	5,2
% Variació 2014-2015	10,6%	4,1%	14,3%	22,9%

*Inclou Barcelona Bus Turístic

**PMR: Persones de mobilitat reduïda

Font: Àrea Metropolitana de Barcelona i TMB

232. Demanda anual en autobús, en milions de viatges (gestió directa i gestió indirecta); 2003-2015

Any	Transports de Barcelona	% Variació anual	Autobusos AMB (gestió indirecta)	% Variació anual
2003	203,5		56,4	
2004	204,8	0,7	59,5	5,5
2005	204,7	-0,1	61,8	3,9
2006	207,5	1,4	65,7	6,3
2007	210,2	1,3	71,0	8,0
2008	194,6	-7,4	73,8	4,0
2009	195,6	0,5	75,1	1,7
2010	189,1	-3,3	74,6	-0,5
2011	188,1	-0,6	76,9	3,0
2012	179,7	-4,4	75,6	-1,8
2013	182,7	1,7	76,7	1,6
2014	184,1	0,7	79,5	3,6
2015	187,6	1,9	83,1	4,4
Variació 2003-2015	-15,9	-7,8	26,7	47,4

Font: Àrea Metropolitana de Barcelona i TMB

* Serveis integrats d'atobús i Barcelona Bus Turístic

233. Viatges dels serveis en autobús, servei diürn i nocturn de l'AMB (gestió indirecta), 2003-2015

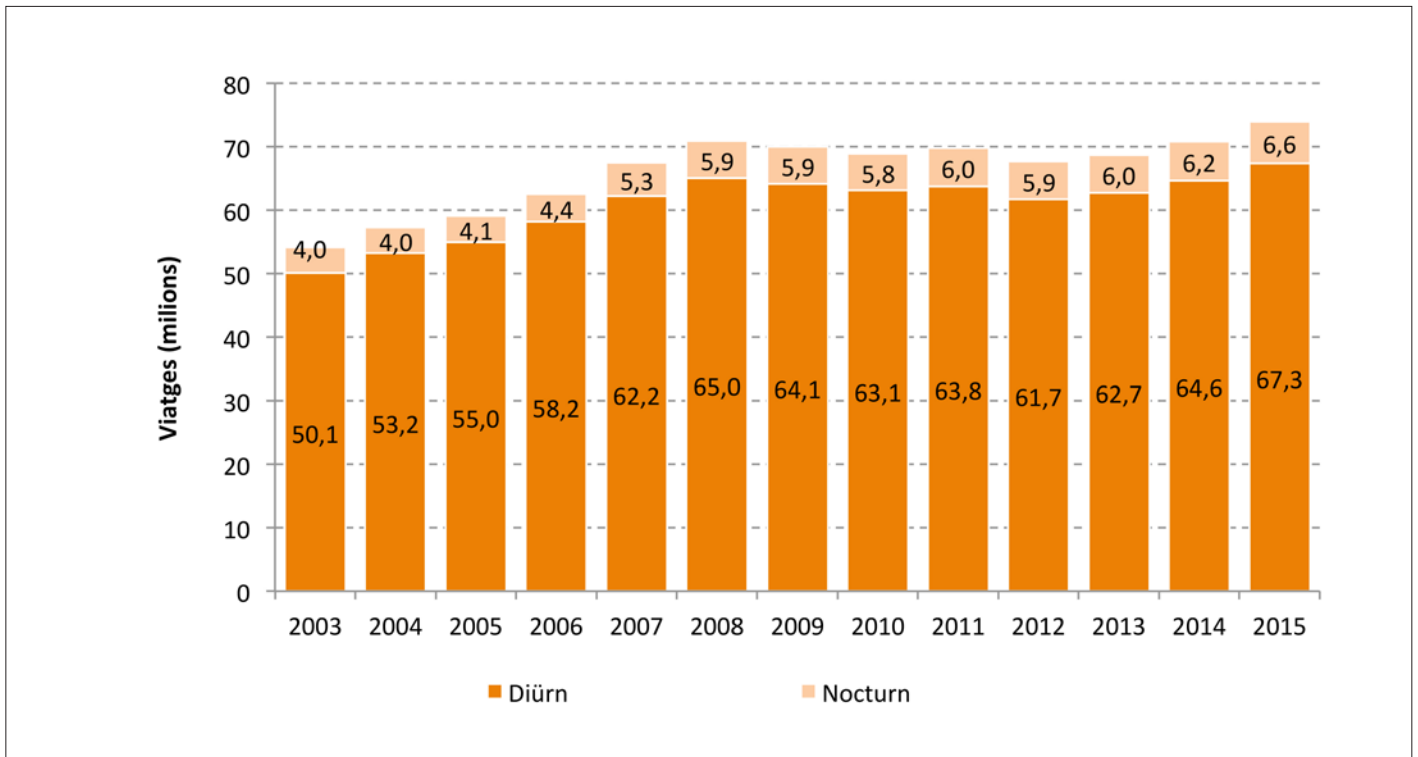

Font: Àrea Metropolitana de Barcelona

234. Viatges dels serveis en autobús Bus turístic i Aerobús de l'AMB (gestió indirecta), 2003-2015

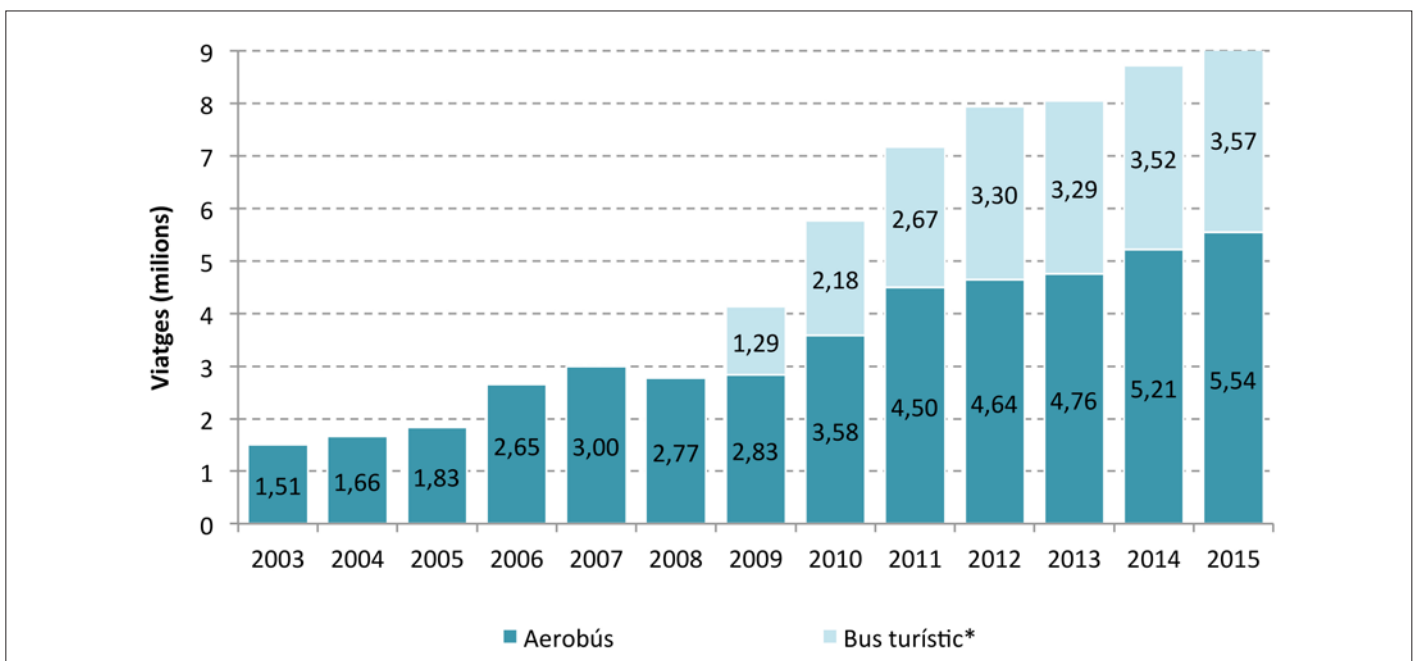

* Les dades del Barcelona City Tour corresponen a validacions estimades
 Font: Àrea Metropolitana de Barcelona

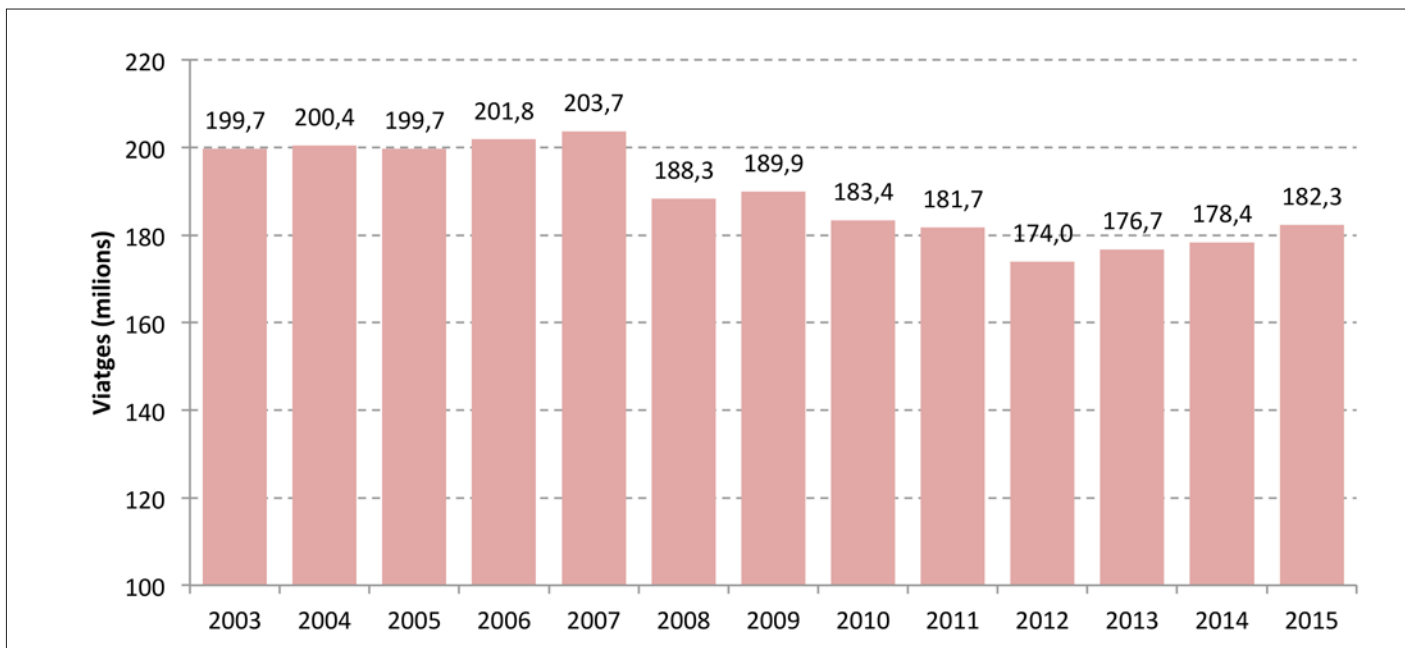
235. Viatges dels serveis d'autobús regular de TB (gestió directa), 2003-2015

Font: Memòries Anuals TMB i Dades bàsiques TMB

236. Viatges en autobús segons títol de transport. TB (gestió directa), en %; 2003-2015

Any	Bitllet senzill	Targeta T-10 integrada	Targeta T-4	Targeta T-50/30	Targeta T-MES	Abonament i altres
2003	6,4	50,1	8,2	8,2	9,0	18,1
2004	5,7	49,4	8,9	8,6	8,7	18,8
2005	5,5	49,3	9,2	9,3	8,0	18,6
2006	5,5	48,6	9,8	9,9	7,3	18,8
2007	5,4	48,1	10,2	10,5	7,0	18,9
2008	5,3	46,9	10,8	11,0	6,7	19,2
2009	5,1	46,2	11,4	10,4	6,8	20,0
2010	5,0	45,1	11,7	10,1	6,7	21,3
2011	5,0	43,8	12,1	10,4	6,4	22,4
2012	3,4	41,2	12,3	10,7	7,0	25,4
2013	3,1	40,0	12,6	9,9	7,0	27,5
2014	2,7	39,1	12,8	8,8	7,8	28,9
2015	2,6	39,9	12,4	7,6	8,4	29,1

Font: TMB

237. Característiques generals de la flota d'autobusos (gestió directa i indirecta), 2003-2015

Any	Serveis integrats (diürns i nocturns de gestió indirecta)			TB (gestió directa)*		
	Nombre de vehicles	Edat mitjana	Accessibilitat (en %)	Nombre de vehicles	Edat mitjana	Accessibilitat (en %)
2003	326	5,3	84	968	6,8	70
2004	329	5,0	91	954	7,7	71
2005	370	5,5	92	970	6,7	85
2006	437	5,1	98	1.013	5,3	100
2007	546	4,9	100	1.021	6,2	100
2008	585	5,0	100	1.005	6,4	100
2009	611	5,3	100	1.006	5,8	100
2010*	587	3,1	100	1.016	6,0	100
2011*	591	4,6	100	990	6,6	100
2012*	585	5,3	100	998	7,1	100
2013*	582	6,3	100	991	7,8	100
2014	589	6,1	100	999	8,5	100
2015	630	6,5	100	987	9,4	100

*No es disposen les dades del servei de Bus Nou Barris, SLU de Barcelona ciutat.
Font: Àrea Metropolitana de Barcelona i TMB

238. Flota d'autobusos segons tipus de carburant (gestió directa i indirecta)*, 2004-2015

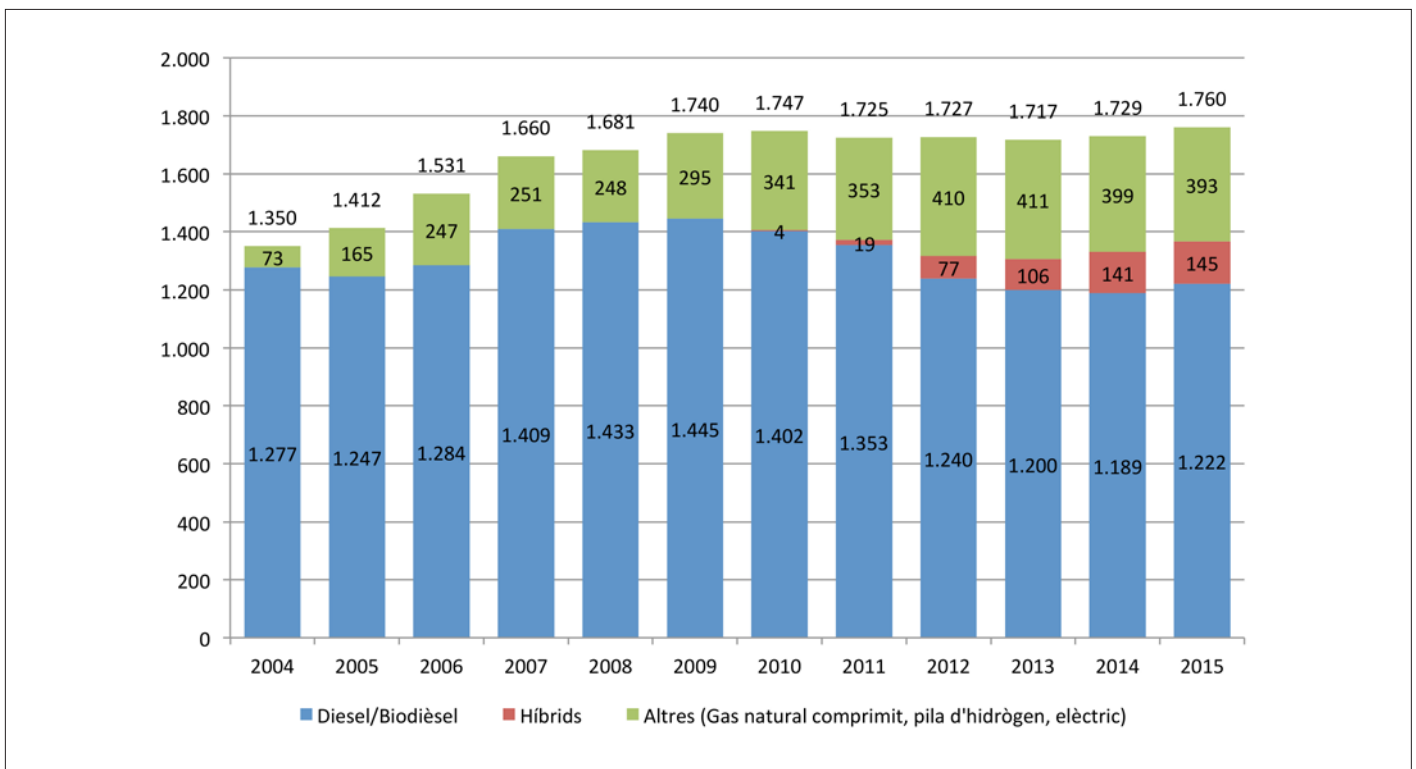

* Inclou tots els serveis, tant integrats com no integrats
Font: Àrea Metropolitana de Barcelona i TMB

9.2.2 METRO

239. Xarxa de metro operada per FMB, 2003-2015

Any	Línies*	Longitud (km)*	Estacions*	% Estacions accessibles**
2003	6	86,6	123	nd.
2004	6	86,6	123	33,9
2005	6	86,6	123	nd.
2006	6	86,6	123	49,6
2007	6	86,6	123	nd.
2008	6	88,4	125	66,7
2009	7	93,3	130	75,0
2010	7	102,6	140	81,9
2011	7	102,6	141	83,5
2012	7	102,6	141	nd.
2013	7	102,6	141	85,6
2014	7	102,6	141	86,3
2015	7	102,6	141	87,9

*Inclou el Funicular de Montjuïc

** No inclou el Funicular de Montjuïc

Font: Àrea Metropolitana de Barcelona; Transmet Xifres

240. Demanda anual de metro*, milions de viatges; 2003-2015

Any	Metro (en milions de viatges)	Variació anual (en %)
2003	331,4	
2004	342,8	3,4
2005	345,3	0,7
2006	353,4	2,4
2007	366,4	3,7
2008	376,4	2,7
2009	361,7	-3,9
2010	381,2	5,4
2011	389,0	2,0
2012	373,5	-4,0
2013	369,9	-4,9
2014	375,7	0,6
2015	385,0	4,1
Variació 2003-2015	53,6	16,2

* Inclou Funicular de Montjuïc

Font: TMB

241. Viatges en metro segons títol de transport, en %; 2003-2015

Any	Bitllet senzill	Targeta T-10 integrada	Targeta T-4	Targeta T-50/30	Targeta T-MES	Abonament i altres	Total
2003	5,3	58,6	3,4	11,5	11,2	10,1	100,0
2004	4,8	58,2	3,5	11,9	11,2	10,3	100,0
2005	4,9	58,2	3,4	12,9	10,6	10,1	100,0
2006	4,9	57,9	3,5	13,8	9,7	10,1	100,0
2007	4,9	57,2	3,6	14,6	9,2	10,4	100,0
2008	4,9	55,5	4,1	15,9	9,0	10,6	100,0
2009	4,9	55,5	4,7	14,6	9,0	11,2	100,0
2010	4,8	54,8	5,1	13,8	8,7	12,7	100,0
2011	4,9	53,5	5,5	14,1	8,3	13,8	100,0
2012	3,4	50,5	5,5	14,4	8,9	17,4	100,0
2013	3,2	49,3	5,6	13,0	8,6	20,2	100,0
2014	2,9	48,5	5,9	11,2	9,6	21,9	100,0
2015	2,6	49,2	5,8	9,6	10,4	22,5	100,0

Font: TMB

242. Característiques generals de la flota de metro*, 2003-2015

Any	Parc real de trens	Motors	Remolcs	Edat mitjana
2003	118	466	115	18,2
2004	118	466	115	19,2
2005	128	506	125	18,6
2006	135	534	132	14,2
2007	151	598	148	9,2
2008	156	618	153	9,3
2009	160	634	157	8,7
2010	165	654	162	9,5
2011	165	654	162	10,5
2012	165	654	162	11,5
2013	165	654	162	12,5
2014	165	654	162	13,5
2015	165	654	162	14,5

* No inclou Funicular de Montjuïc
Font: TMB

9.2.3 TRAMVIA

243. Xarxes de Trambaix i Trambesòs, 2004-2015

Any	Línies		Longitud (km)		Estacions	
	Trambaix	Trambesòs	Trambaix	Trambesòs	Trambaix	Trambesòs
2004	3	1	12,0	6,5	25	14
2005	3	1	12,3	6,5	25	14
2006	3	2	14,5	9,3	28	19
2007	3	2	15,0	13,3	29	26
2008	3	3	15,1	14,0	29	27
2009	3	3	15,1	14,0	29	27
2010	3	3	15,1	14,0	29	27
2011	3	3	15,1	14,0	29	27
2012	3	3	15,1	14,0	29	27
2013	3	3	15,1	14,0	29	27
2014	3	3	15,1	14,0	29	27
2015	3	3	15,1	14,0	29	27

Font: ATM

244. Oferta del servei de les xarxes de Trambaix i Trambesòs (milions de veh-km), 2004-2015

Any	Trambaix	Trambesòs	Tramvia metropolitana
2004	0,8	0,3	1,1
2005	1,2	0,4	1,6
2006	1,4	0,6	2,0
2007	1,3	0,9	2,2
2008	1,4	1,2	2,6
2009	1,4	1,2	2,6
2010	1,4	1,3	2,7
2011	1,6	1,3	2,9
2012	1,5	1,0	2,5
2013	1,5	1,0	2,5
2014	1,5	1,0	2,5
2015	1,5	1,1	2,6

Font: ATM

245. Viatges per línies de la xarxa tramviària de Barcelona, en milions; 2004-2015

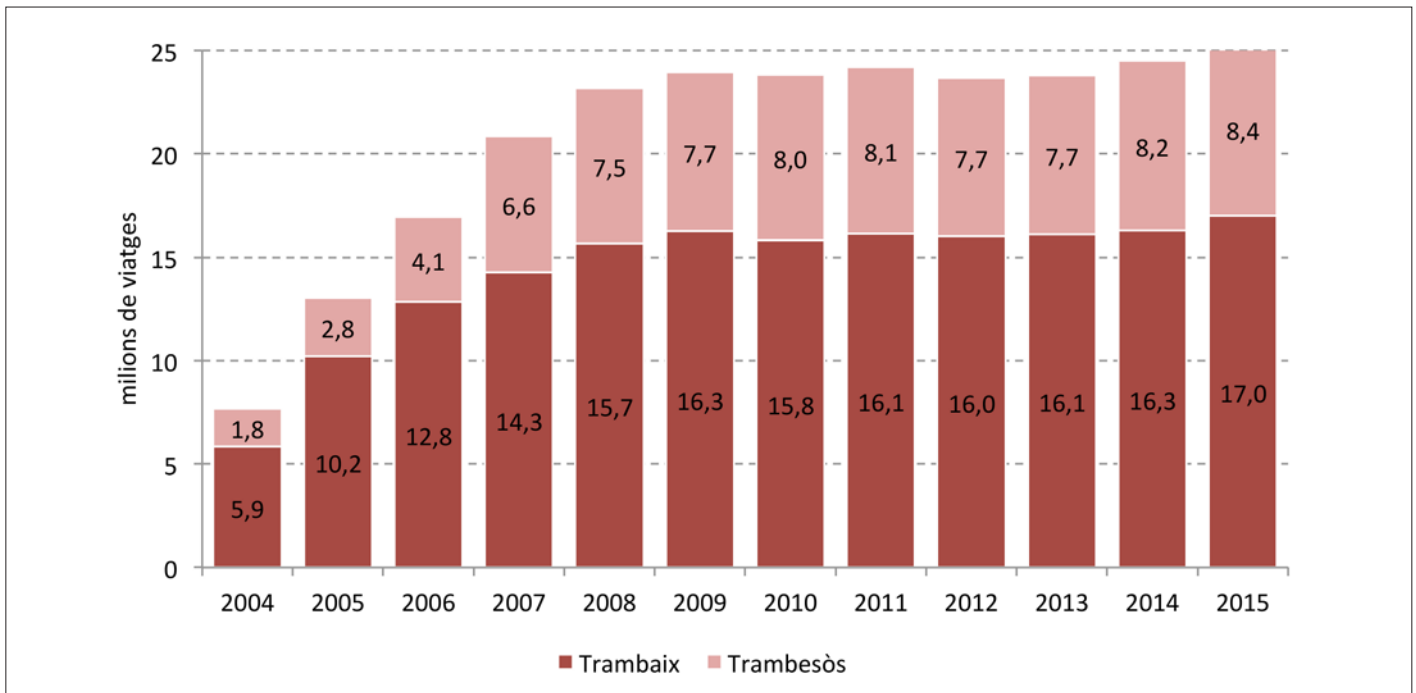

Font: ATM

9.2.4 FERROCARRIL

246. Xarxa d'FGC a l'àmbit del STI de l'àrea de Barcelona, 2003-2015

Any	Trens		Estacions	
	Línia Barcelona-Vallès		Línia Barcelona-Vallès	
2003	44	31	99	39
2004	44	31	99	39
2005	44	31	99	40
2006	44	31	99	40
2007	44	31	99	42
2008	44	31	99	42
2009	44	32	99	42
2010	44	33	99	42
2011	44	33	99	42
2012	44	33	99	42
2013	44	33	99	42
2014	44	33	99	42
2015	47	36	99	42

Font: FGC

247. Viatges dels serveis d'FGC a l'AMB, en milions; 2003-2015

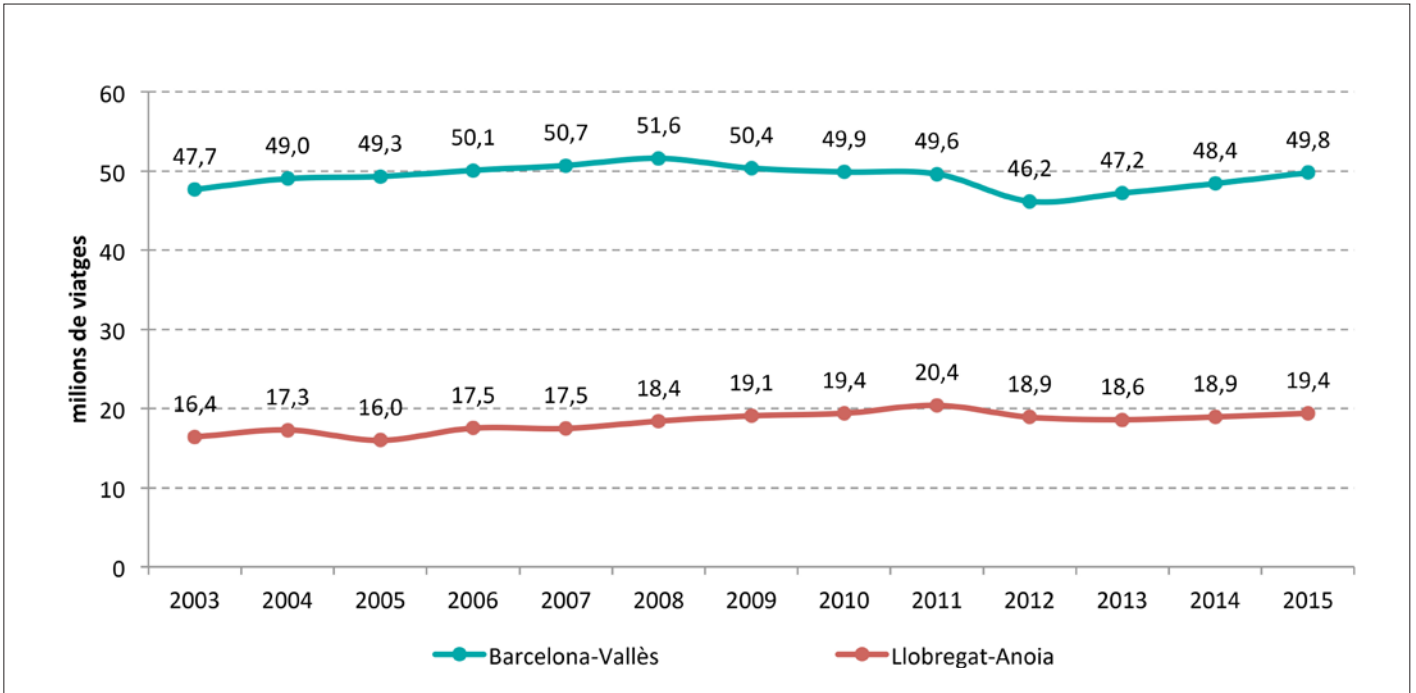

Font: FGC

9.2.5 VALORACIÓ I FINANÇAMENT

248. Puntuació directa del servei de gestió indirecta de l'AMB, 2008-2015

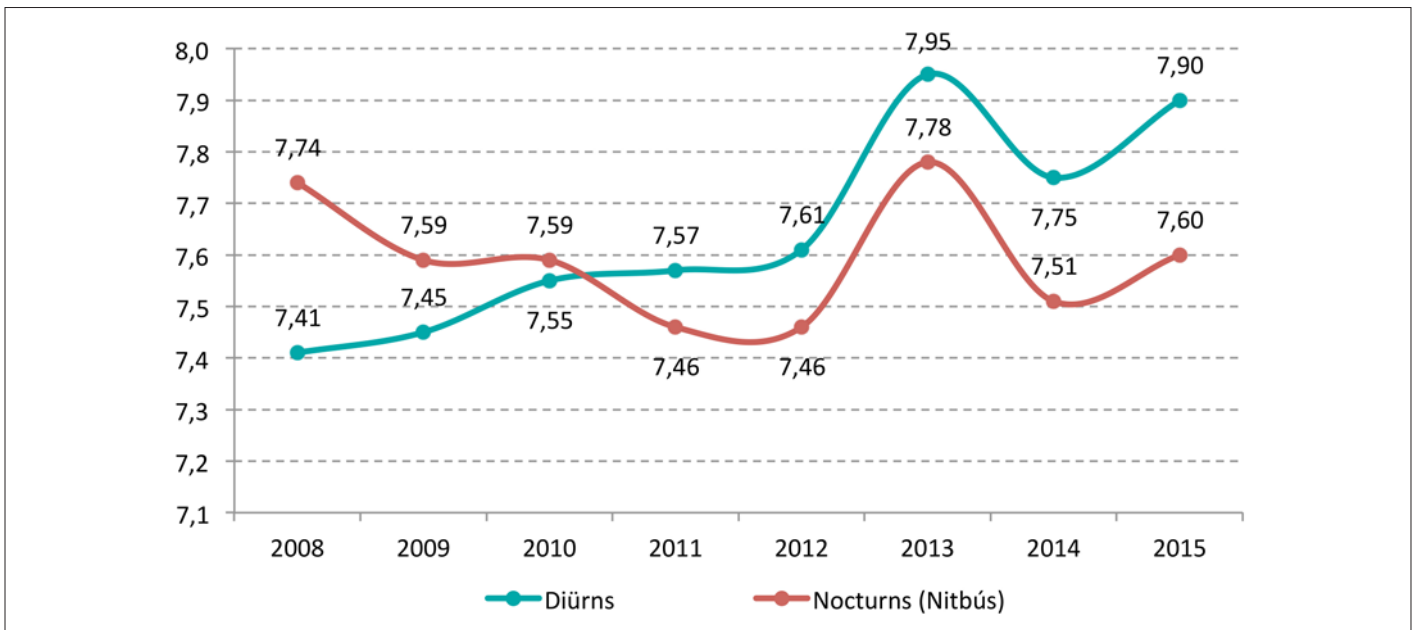

Nota: La valoració és una escala de 0 a 10, sent 10 la valoració més positiva
Font: Àrea Metropolitana de Barcelona

249. Satisfacció global del servei (TB i FMB), 2006-2015

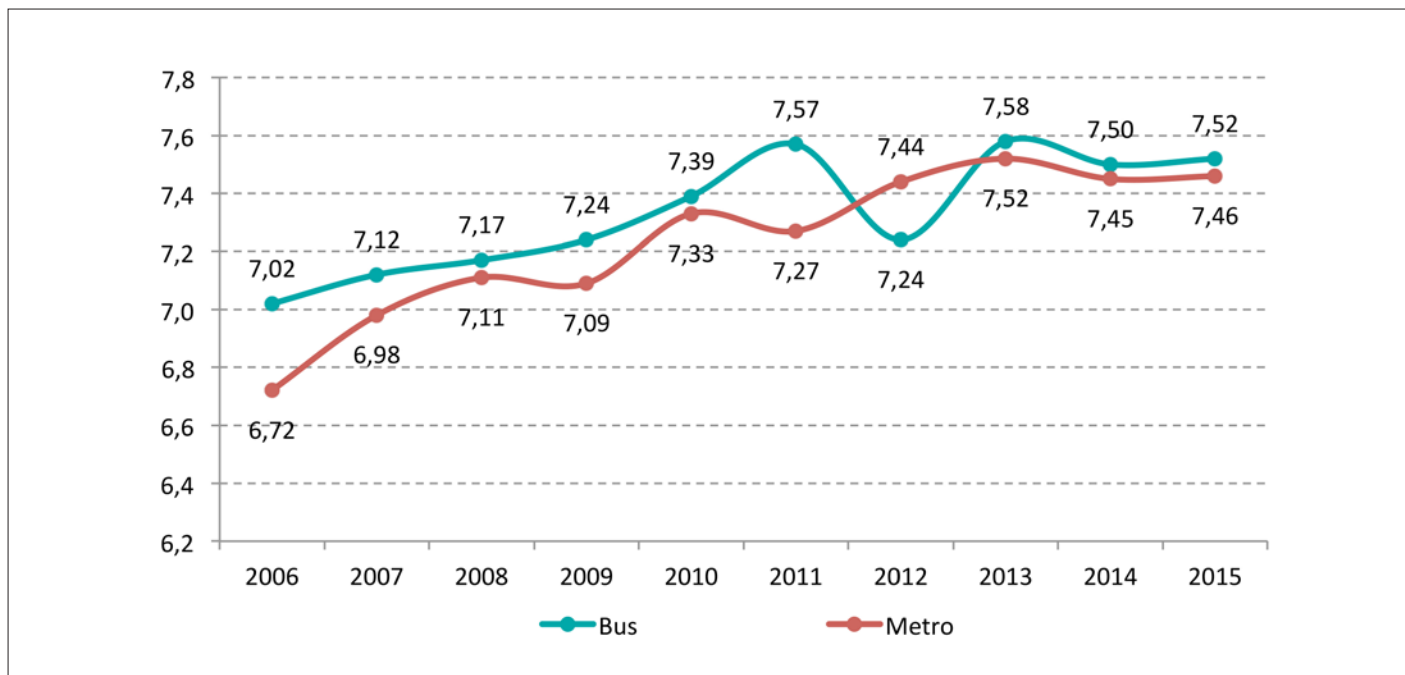

Nota: La valoració és una escala de 0 a 10, sent 10 la valoració més positiva
Font: Memòries anuals TMB

250. Valoració del servei de l'Aerobús i del servei d'autobús turístic, 2009-2015

Any	Servei Aerobus	Barcelona City Tour	Barcelona Bus Turístic
2009	7,84	7,50	8,10
2010	8,01	7,92	8,00
2011	8,13	8,23	8,20
2012	7,96	8,26	8,25
2013	8,24	8,44	8,37
2014	8,45	8,38	8,60
2015	8,17	8,45	8,20

Nota: La valoració és una escala de 0 a 10, sent 10 la valoració més positiva
Font: Àrea Metropolitana de Barcelona

251. Recaptació per venda de títols de transport a TMB i Tramvia metropolità, en milions d'€^{**}; 2004-2015

Any	TB	FMB	Telefèric*	Total TMB	Trambaix	Trambesòs	Total Tramvia metropolità
2004	88,8	155,3	-	244,1	2,4	0,7	3,1
2005	93,6	161,4	-	255,0	4,49	1,13	5,62
2006	102,2	175,5	-	277,7	5,87	1,67	7,54
2007	110,6	188,3	2,8	298,9	6,52	2,62	9,14
2008	107,6	200,4	4,3	308,1	7,45	3,15	10,6
2009	109,0	201,0	4,5	310,0	8,07	3,36	11,43
2010	109,0	215,8	5,0	324,8	8,16	3,61	11,77
2011	115,7	229,0	6,0	344,7	8,18	3,71	11,89
2012	117,1	237,8	6,3	354,9	8,66	3,78	12,44
2013	122,1	237,6	6,5	366,2	8,69	3,84	12,53
2014	125,4	248,8	6,7	380,9	8,91	4,16	13,07
2015	n.d.	n.d.	n.d.	n.d.	9,12	4,22	13,35

*A partir de 2007 l'explotació del Telefèric de Montjuïc la realitza Projectes i Serveis de Mobilitat, S.A.

**No es tenen en compte les comissions i els ràpels

Font: TMB i TransMet Xifres, ATM

9.3 SERVEI DE TAXI METROPOLITÀ

252. Nombre de llicències, vehicles nous i transferències de llicències de taxi; 2003-2015

Any	Taxis/Llicències	Vehicles nous aplicats a llicències de taxi	Transferències de llicències
2003	10.486	1.660	570
2004	10.482	1.519	582
2005	10.481	1.503	735
2006	10.481	1.484	577
2007	10.481	1.509	589
2008	10.481	1.354	461
2009	10.480	1.229	597
2010	10.480	1.366	580
2011	10.480	1.380	672
2012	10.523	1.087	493
2013	10.523	1.339	596
2014	10.523	1.330	563
2015	10.523	1.373	576

Font: Institut Metropolità del Taxi

253. Accés a l'activitat de taxista, inscrits i credencials noves; 2003-2015

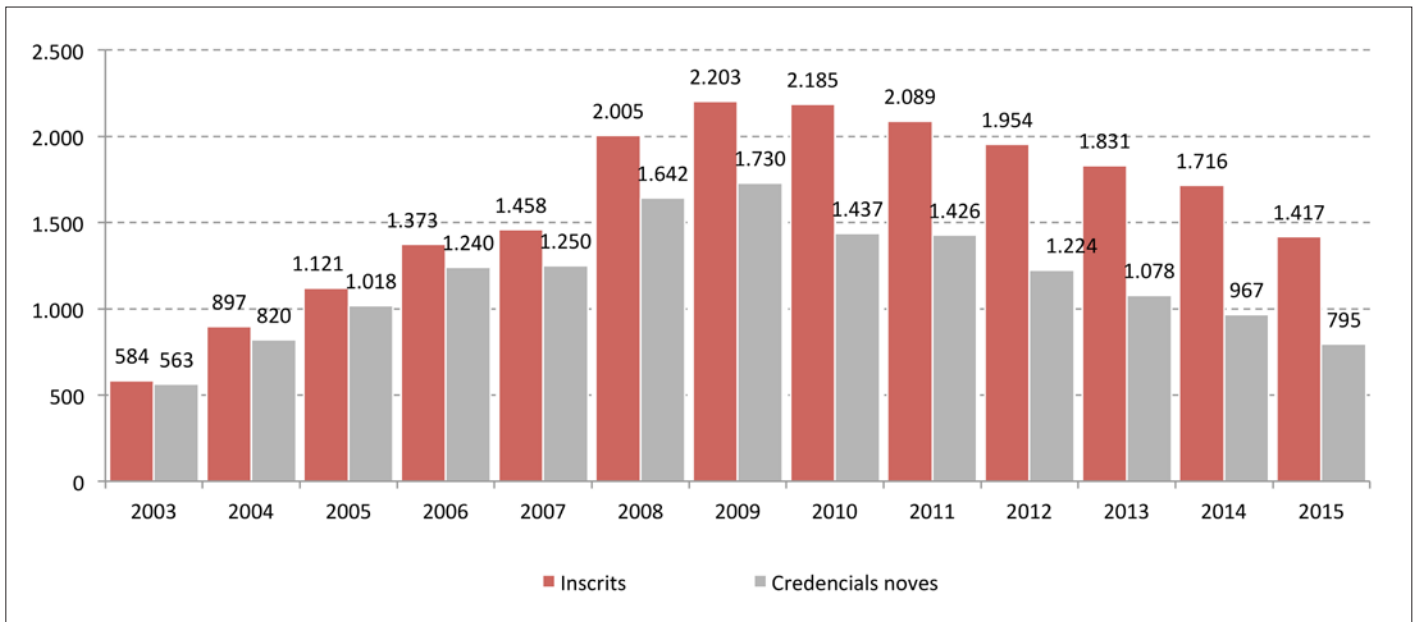

Font: Institut Metropolità del Taxi

9.4 SERVEIS DE BICICLETES

254. Característiques bàsiques del servei de Bicing, 2007-2015

	2007	2008	2009	2010	2011	2012	2013	2014	2015
Estacions	200	394	420	420	420	420	420	420	423
Bicicletes	3.000	6.000	6.000	6.000	6.000	6.000	6.000	6.000	6.000
Abonats	102.146	156.079	139.670	117.523	121.819	113.787	98.786	96.250	95.537

Font: B:SM

255. Evolució de la demanda del Bicing (milers viatges), 2007-2015

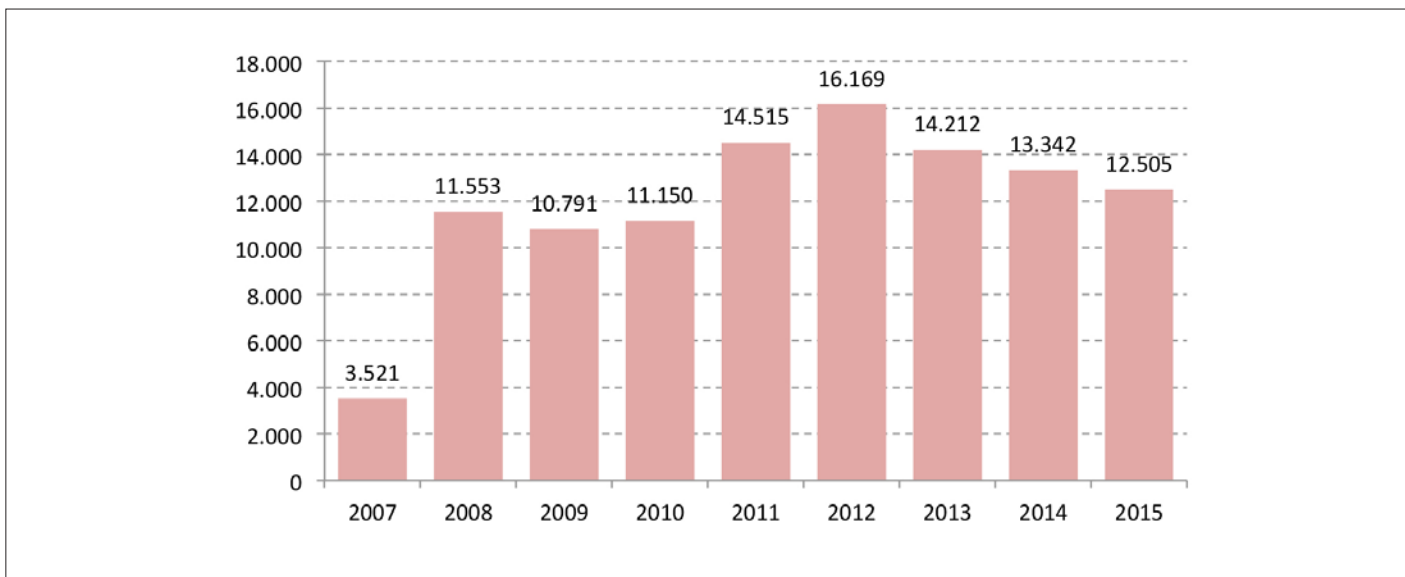

Font: B:SM

256. Demanda del sistema Bicibox (usuaris i bicicletes estacionades), 2012-2015

	2012	2013	2014	2015	Variació 2012-2015	Variació 2012-2015 (en %)
Usuaris registrats	908	2.069	3.518	5.486	4.578	504,2%
Bicicletes estacionades	48.393	82.890	124.745	169.949	121.556	251,2%

Font: Àrea Metropolitana de Barcelona

10

MEDI AMBIENT URBÀ I CREIXEMENT SOSTENIBLE

10.1 ENERGIA I CANVI CLIMÀTIC

10.2 EL CICLE DE L'AIGUA

10.3 RESIDUS, GENERACIÓ,
RECOLLIDA I INSTAL·LACIONS

10.4 CONTROL DE LA
CONTAMINACIÓ ATMOSFÈRICA

10.5 MATRIU TERRITORIAL

10.6 EDUCACIÓ AMBIENTAL

10.7 GESTIÓ I QUALITAT AMBIENTAL

Medi ambient urbà i creixement sostenible

L'any 2014 continua la tendència a la baixa del consum d'energia elèctrica i de gas al conjunt dels municipis de l'AMB, intensificat arran de la recessió econòmica. Les emissions de CO₂ per càpita derivades del consum de gas a l'AMB han experimentat una davallada paral·lela a la del consum, però les emissions de CO₂ derivades del consum elèctric han augmentat a partir del 2010 degut a la menor presència d'energies renovables en el mix elèctric espanyol.

El CO₂ emès a l'atmosfera de les diferents instal·lacions i organismes i companyies concessionàries de serveis de l'AMB, ha disminuït al voltant d'un 12% en el període 2011-2014, i la major part es generen a les plantes de tractament de residus.

Continua la davallada del consum d'aigua (sectors domèstic, no domèstic i municipal) que es va iniciar ja fa una dècada, tant pel que fa a valors absoluts, com per habitant. El consum domèstic és desigual segons el municipi molt lligat als nivells de rendes i al tipus de model urbà.

La generació de residus al conjunt de l'AMB es manté estable des de 2012 ençà. La taxa de recollida selectiva, que és del 33,8% l'any 2014 també s'ha mantingut prou estable, amb una lleugera disminució del 0,8% respecte l'any 2013.

10.1 ENERGIA I CANVI CLIMÀTIC

10.1.1 CONSUM D'ENERGIA I EMISSIONS DE CO₂

257. Consum elèctric per sector i emissions de CO₂ per habitant derivades a l'AMB, 2001-2012

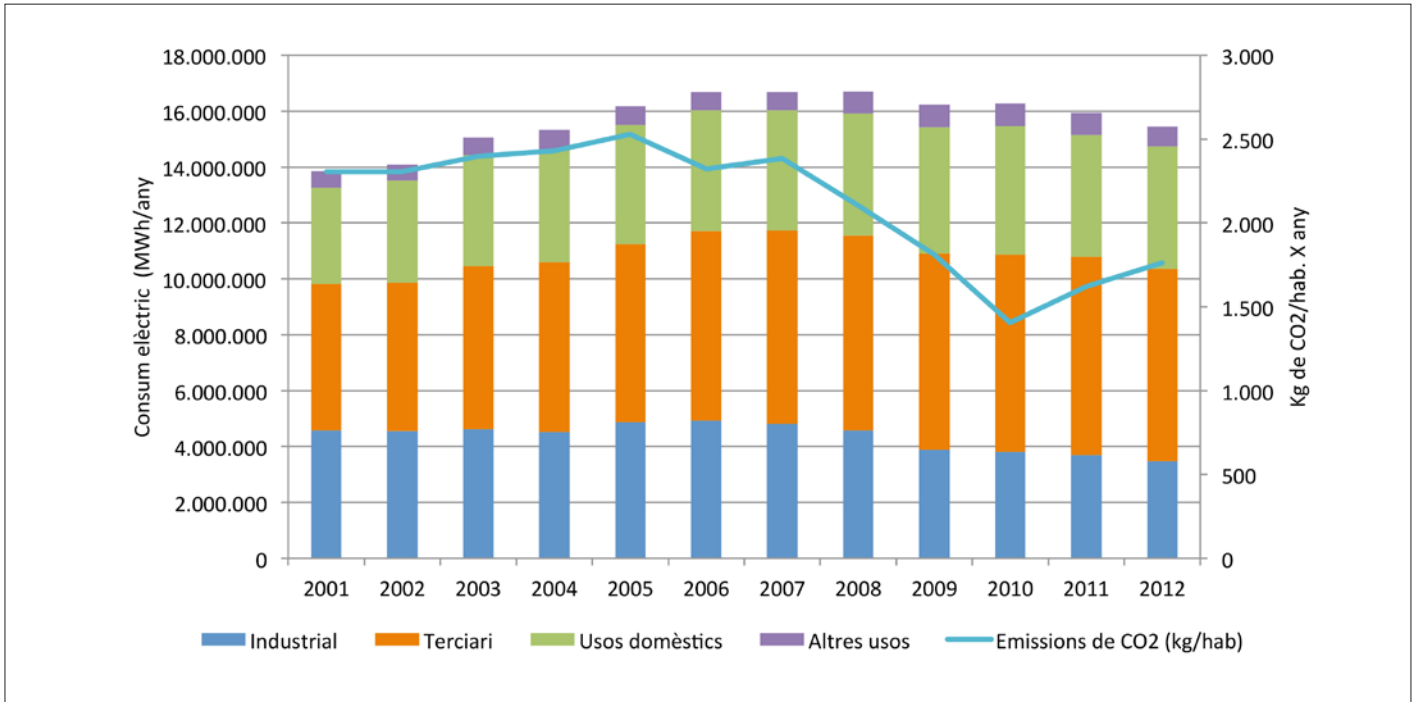

Nota: S'expressen els resultats segons la disponibilitat temporal de les dades. Les dades de 2009 a 2012 són provisionals. Les emissions de CO₂ s'han calculat utilitzant el Mix elèctric espanyol que publica Ministerio de Industria, Energía y Turismo. Els valors utilitzats (en grams de CO₂/KWh) són: 490 (2001-2005), 440 (2006), 450 (2007), 400 (2008), 360 (2009), 280 (2010), 330 (2011).

Font: IERMB a partir d'Institut Català de l'Energia, Ministerio de Indústria i Turismo, i Idescat

258. Consum elèctric dels municipis de l'AMB, en KW/habitant; 2012

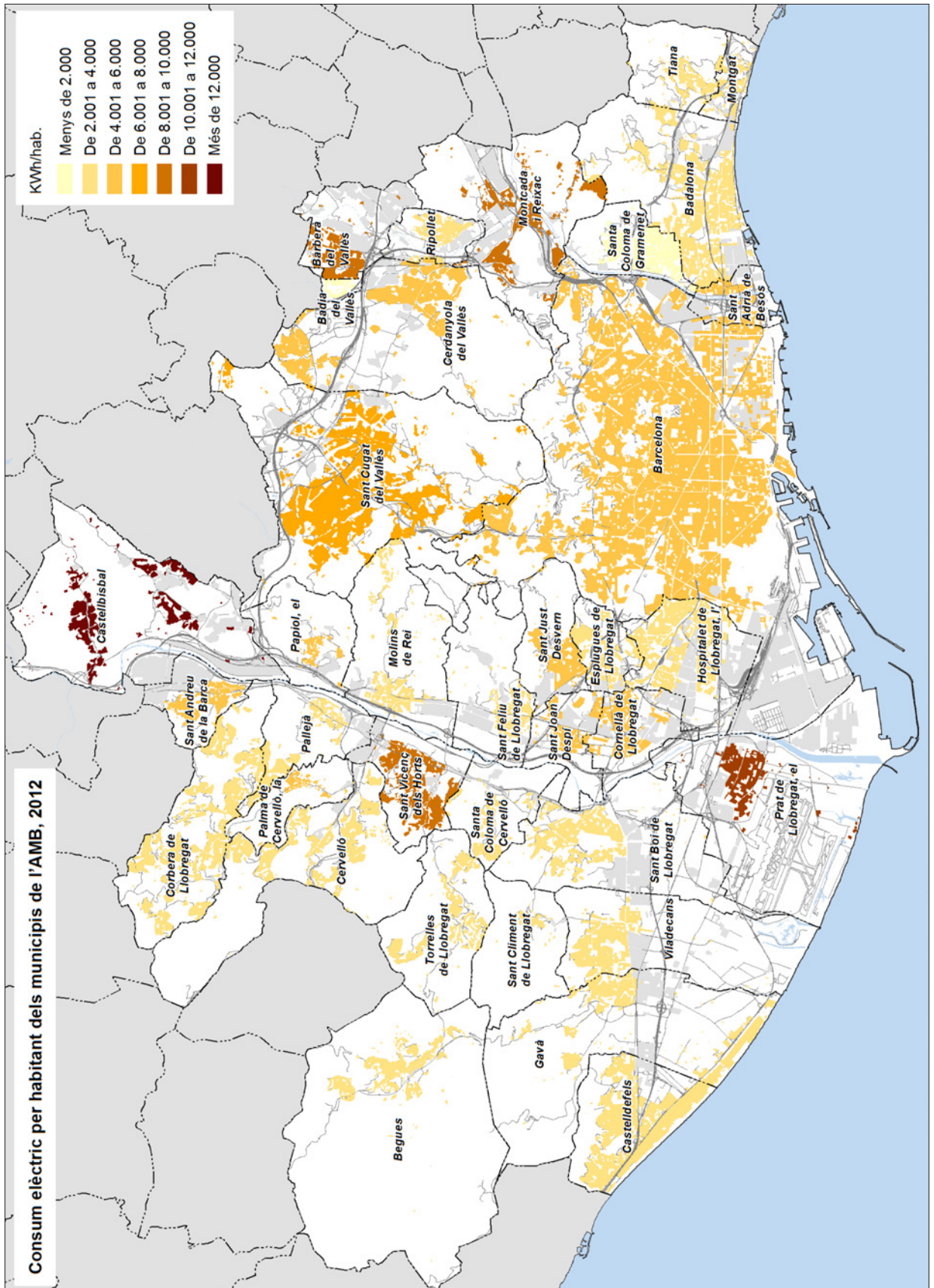

Font: IERMB a partir d'Institut Català de l'Energia, Ministerio de Indústria i Turisme, i Idescat

259. Consum de gas natural per sector i emissions de CO₂ per habitant derivades a l'AMB, 2005-2014

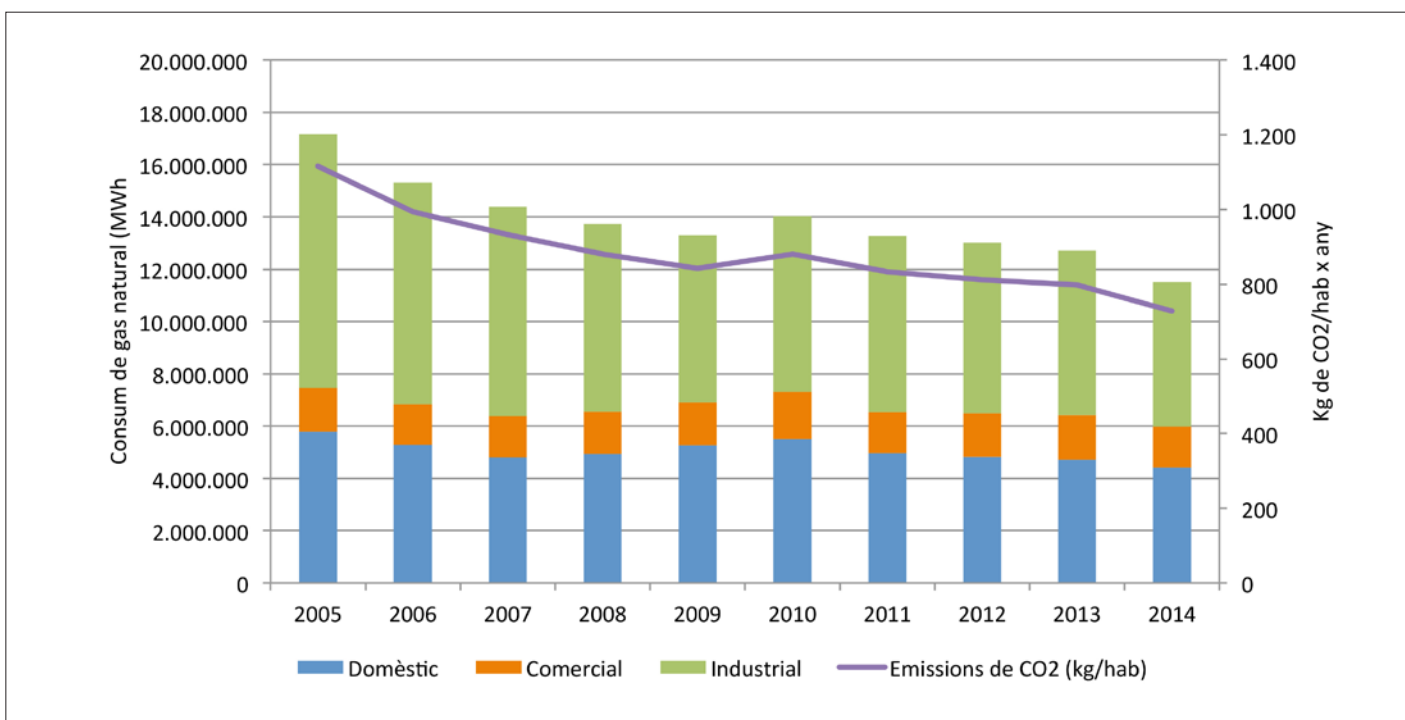

Nota: No s'inclouen els consums de les centrals de producció d'energia elèctrica en règim ordinari. Les emissions de CO₂ del consum de gas natural s'han calculat els factors d'emissió publicats a la Guia Pràctica per al càlcul d'emissions de gasos amb efecte d'hivernacle (GEH). Versió de Març de 2012, de l'Oficina Catalana de Canvi Climàtic. Els valor és constant pel període utilitzat: 201 g de CO₂/KWh
 Font: IERMB a partir d'Institut Català de l'Energia, Ministerio de Indústria i Turisme, i Idescat

260. Consum de gas natural per habitant dels municipis de l'AMB, en KWh/habitant; 2014

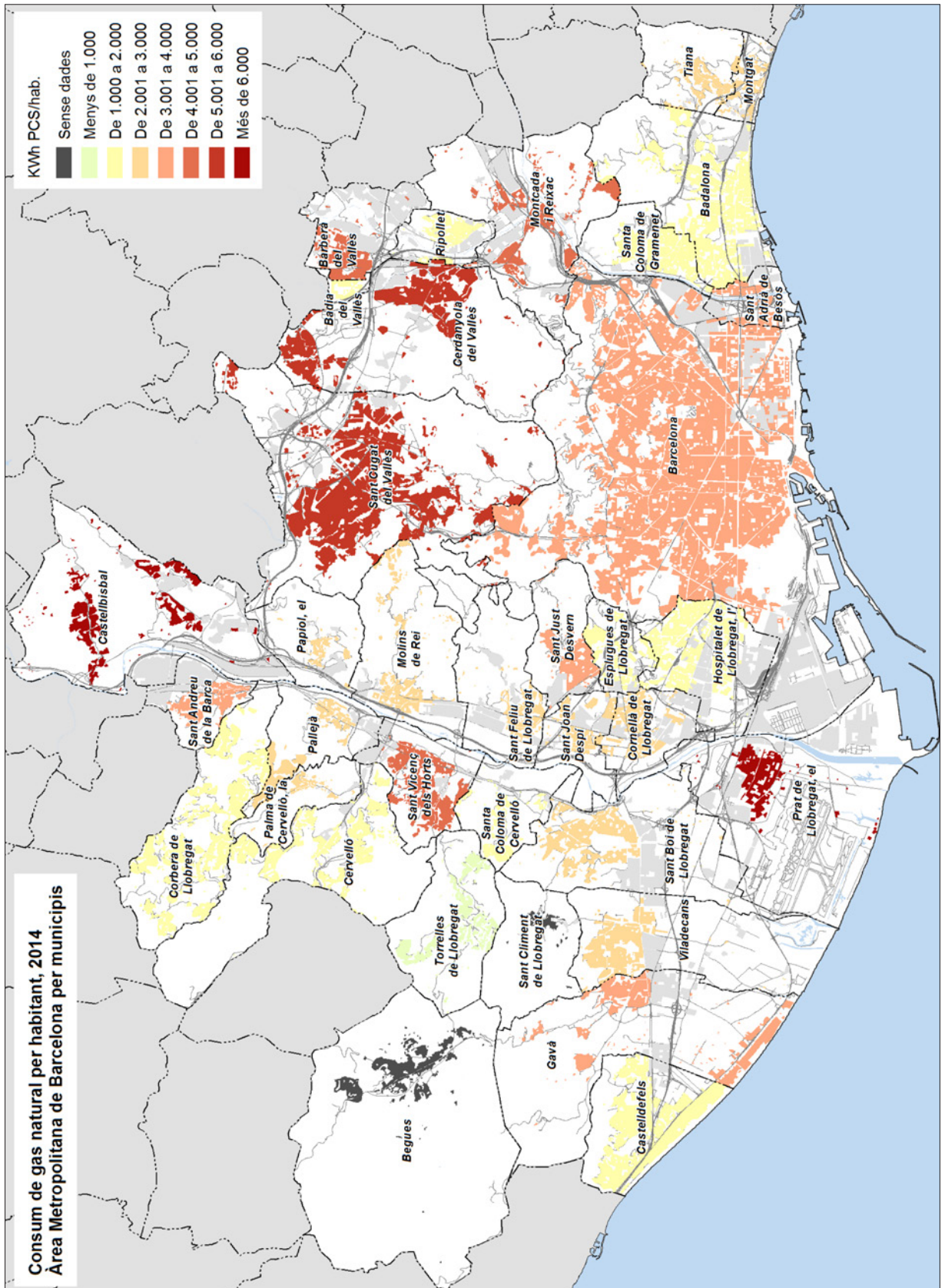

Font: IERMB a partir d'Institut Català de l'Energia, Ministerio de Indústria i Turisme, i Idescat

261. Emissions de CO₂ derivades del consum elèctric i de gas natural per habitant dels municipis de l'AMB, en Kg de CO₂/habitant; 2012

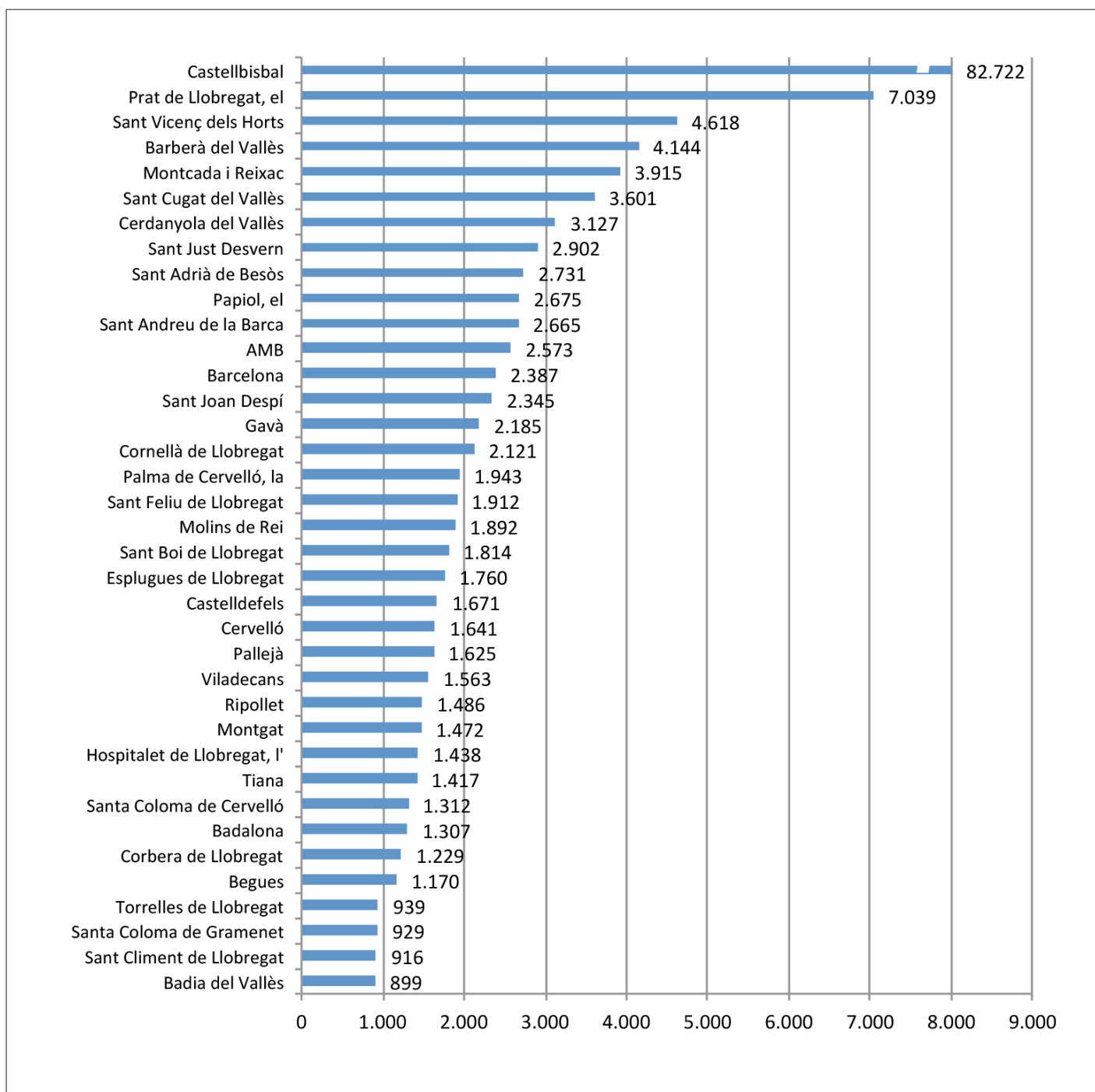

Nota: El valor per Castellbisbal per l'any 2010 és de 82.722 Kg de CO₂/habitant. Per una millor representació de les dades, aquest valor no apareix a la gràfica a l'escala corresponent. Pels càlculs de les emissions del consum elèctric s'ha utilitzat el MIX elèctric Espanyol.

Font: IERMB a partir de l'Institut Català de l'Energia, Ministerio de Indústria, Energía y Turismo, Oficina Catalana de Canvi Climàtic i Idescat

262. CO₂ emès a l'atmosfera de les diferents instal·lacions i organismes i companyies concessionàries de serveis de l'AMB per sectors, en tones de CO₂ eq/any; 2011-2014

Sector	2011	2012	2013	2014
Aigües	110.755	110.524	101.312	90.918
Residus	696.450	646.261	718.604	617.368
Transport	183.594	177.615	173.939	165.650
Territori	9.518	8.020	7.984	8.491
Oficines	570	515	490	468
Total	1.000.317	942.420	1.001.839	882.427

Font: Àrea Metropolitana de Barcelona

263. CO₂ emès a l'atmosfera de les diferents instal·lacions i organismes i companyies concessionàries de serveis de l'AMB per sectors, en tones de CO₂ eq/any; 2011-2014

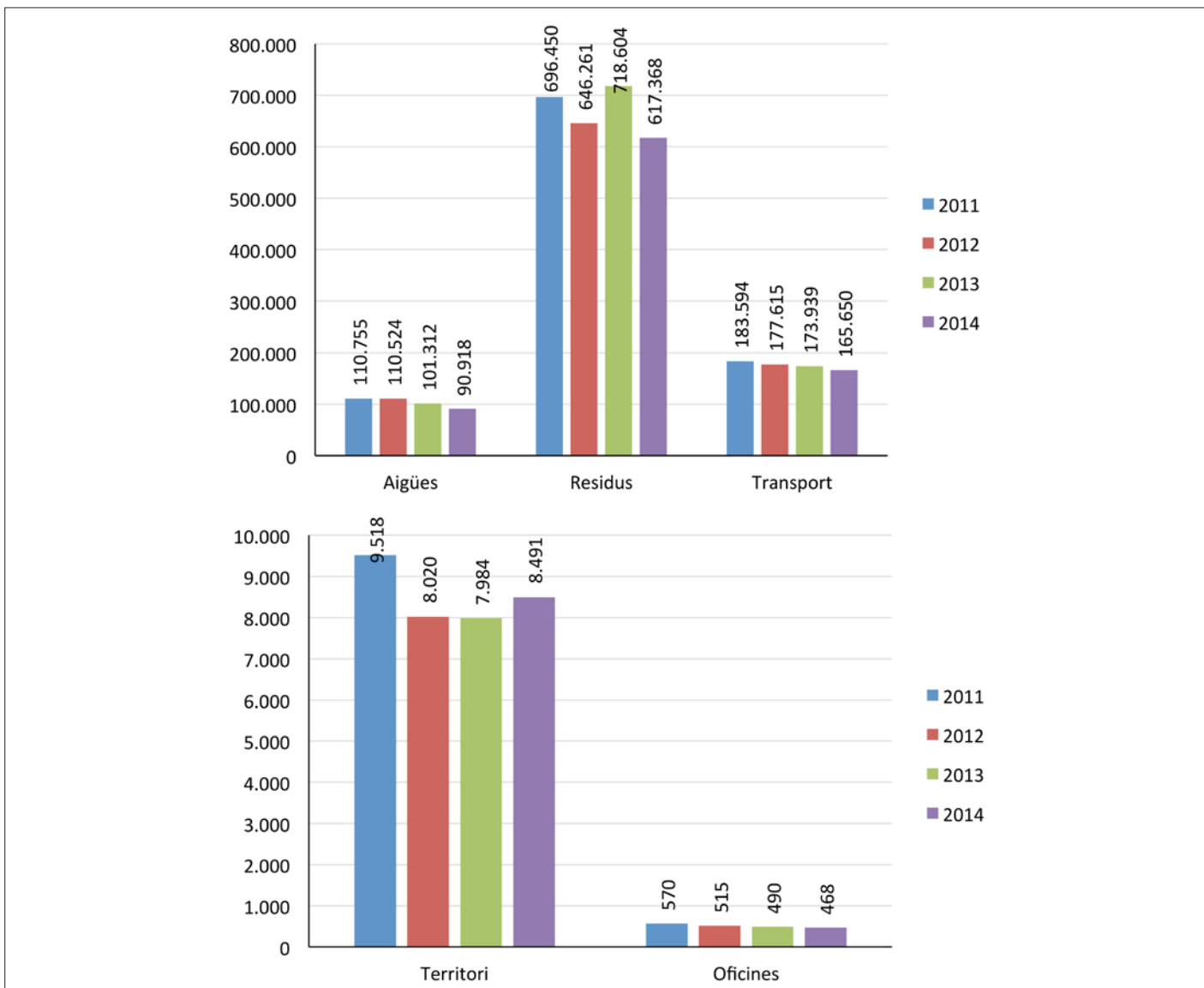

Font: Àrea Metropolitana de Barcelona

264. CO₂ emès a l'atmosfera del total de les diferents instal·lacions i organismes i companyies concessionàries de serveis de l'AMB, en tones de CO₂ eq/any; 2011-2014

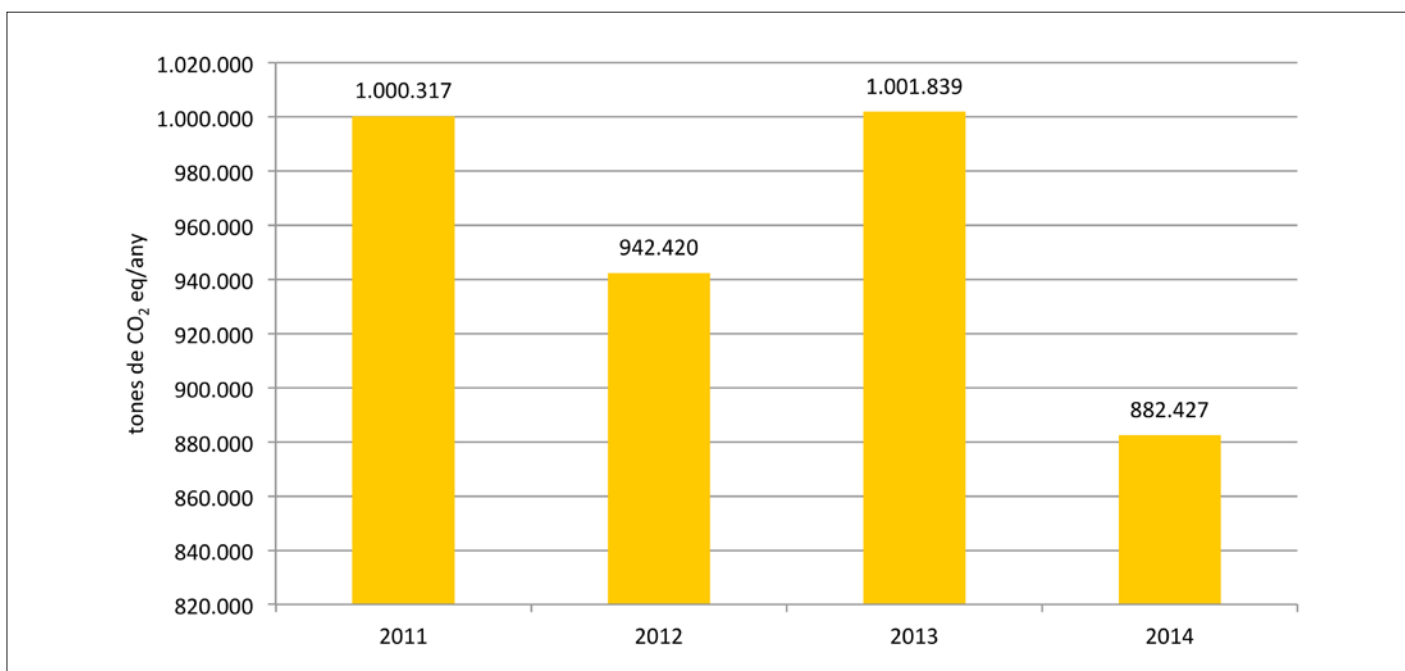

Font: Àrea Metropolitana de Barcelona

10.1.2 PRODUCCIÓ ENERGIA ELÈCTRICA

265. Producció bruta d'energia elèctrica (GWh) i de la potència bruta instal·lada (MW) per forma de generació a l'AMB i Catalunya, 2009

AMB	Producció bruta d'energia elèctrica		Potència bruta instal·lada	
	GWh	%	MW	%
Abocadors	N.D.	N.D.	13.197	0,8
Centrals tèrmiques convencionals de servei públic	N.D.	N.D.	700.000	40,4
Cicles combinats de gas natural servei públic	4.265.002	75,2	822.400	47,4
Cogeneració i grups electrògens	740.615	13,1	104.982	6,1
Ecoparcs	N.D.	N.D.	9.432	0,5
EDAR	189.560	3,3	42.814	2,5
Fotovoltaica	14.000	0,2	11.450	0,7
Hidràulica	N.D.	N.D.	1.964	0,1
Residus industrials no renovables	N.D.	N.D.	4.200	0,2
RSU	N.D.	N.D.	23.760	1,4
Total AMB	5.671.560	91,8	1.734.199	100,0

Nota: Es presenta N.D. per raons de secret estadístic
 Font: Institut Català de l'Energia, Ministerio de Indústria, Energía y Turismo

266. Producció energètica (cogeneració) a les instal·lacions de gestió d'aigua i residus de l'AMB, en MWh; 2010-2014

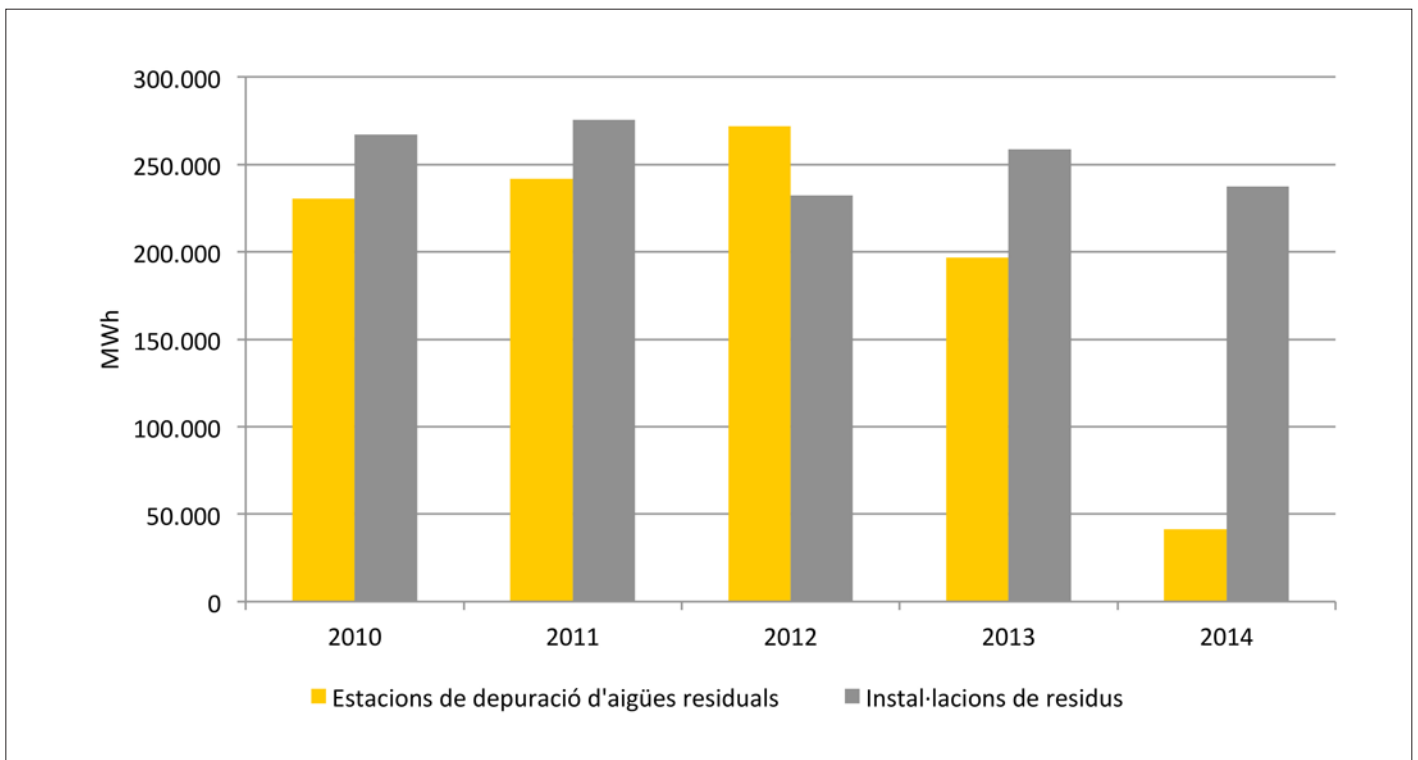

Nota: EDAR= Estació de Depuració d'Aigües Residuals
Font: Àrea Metropolitana de Barcelona

267. Energia cogenerada a les instal·lacions de residus de l'AMB, en MWh; 2007-2014

Instal·lacions de residus	2007	2008	2009	2010	2011	2012	2013	2014
ECO 1	-	4.447	9.682	7.949	13.252	12.609	13.912	12.449
ECO2	6.911	20.180	23.281	24.318	23.661	24.498	22.047	20.558
ECO3	-	2.363	456	n.a.	0	n.a.	4.753	5.226
PVE	134.792	167.504	180.468	175.083	178.994	144.530	172.566	164.436
DC Garraf	59.840	55.206	53.580	59.592	59.426	50.775	45.277	34.737
Total	201.543	249.700	267.467	266.942	275.333	232.412	258.554	237.406

n.a. no aplica
Font: Àrea Metropolitana de Barcelona

268. Energia consumida i energia cogenerada per les EDAR a l'AMB, en KWh/any; 2011-2014

EDAR	2011		2012		2013		2014	
	Energia consumida	Energia cogenerada	Energia consumida	Energia cogenerada	Energia consumida	Energia cogenerada	Energia consumida	Energia cogenerada
Besòs	43.571.774	-	41.021.286	--	39.423.679	-	40.719.609	
Prat de Llobregat, el	46.573.730	68.720.021	39.704.778	72.715.966	39.517.448	69.635.394	36.295.645	34.834.458
Sant Feliu de Llobregat	5.959.066	3.159.625	5.407.779	3.588.464	5.895.026	3.891.030	5.943.082	3.574.032
Montcada i Reixac	4.198.064	-	3.950.151	--	3.940.311	-	3.852.342	
Gavà-Viladecans	8.557.695	2.750.730	7.808.117	2.412.716	7.466.180	2.903.555	6.654.884	2.850.743
Begues	262.141	-	211.115	--	185.088	-	190.220	
Vallvidrera	339.398	-	305.758	--	299.112	-	291.607	
Metrofang*	30.050.979	167.309.370	31.062.208	193.082.505	20.599.135	120.184.294	7.965.354	
TOTAL (Kwh/any)	139.512.847	241.939.746	129.471.192	271.799.651	117.325.979	196.614.273	101.912.743	41.259.233

*Metrofang és la planta de tractament dels fangs procedents de les EDAR de Besòs i de Montcada i Reixac
Font: Àrea Metropolitana de Barcelona

269. Energia consumida i energia cogenerada per les EDAR a l'AMB, en MWh/any; 2011-2014

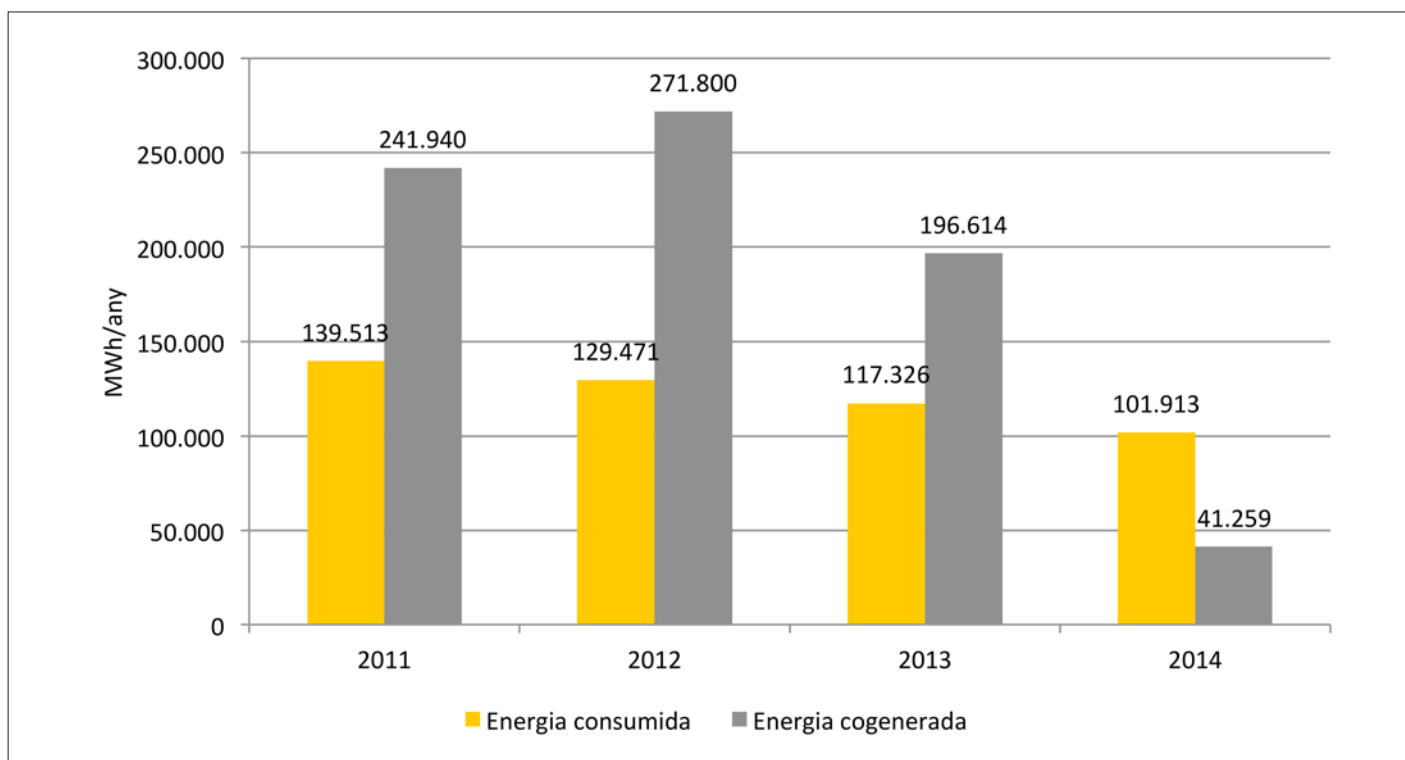

Font: Àrea Metropolitana de Barcelona

10.2 EL CICLE DE L'AIGUA

10.2.1 CONSUM I SUBMINISTRAMENT

270. Consum d'aigua facturada per sector (domèstic, no domèstic i municipal) i del consum domèstic d'aigua per habitant a l'AMB, 2003-2014

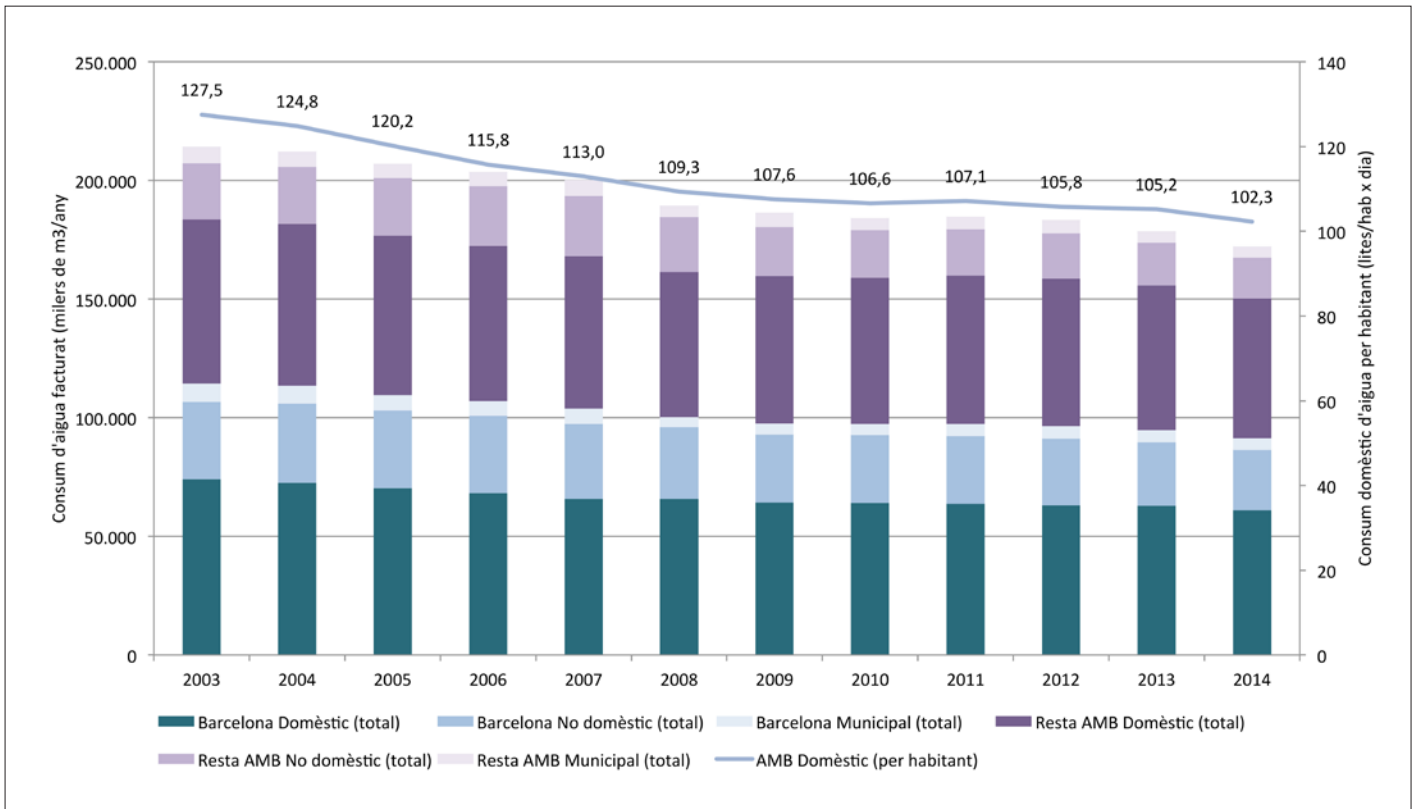

Font: Àrea Metropolitana de Barcelona

271. Consum domèstic d'aigua per habitant als municipis de l'AMB, en litres/habitant i dia; 2015

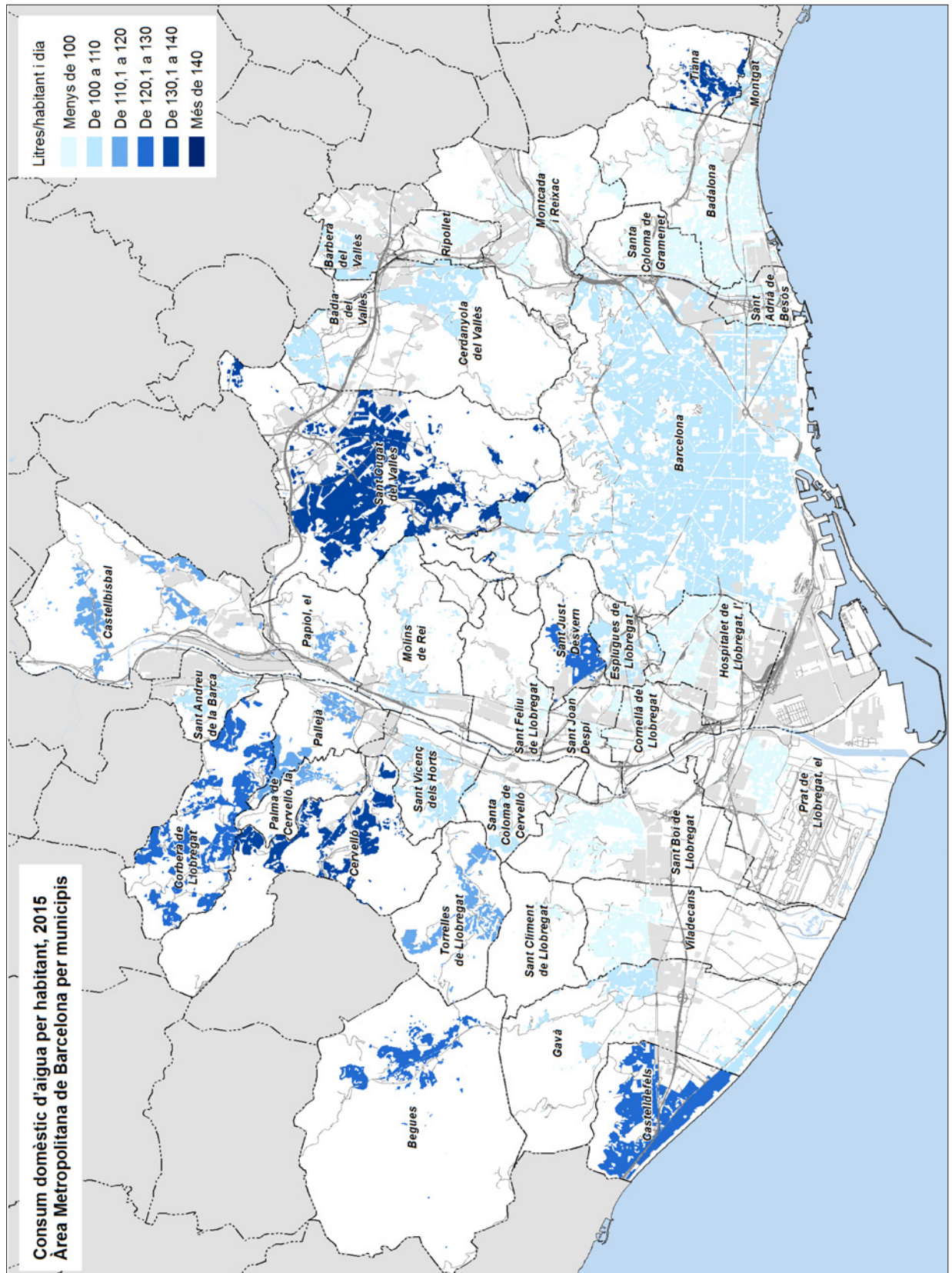

Font: IERMB a partir d'Àrea Metropolitana de Barcelona

272. Consum domèstic d'aigua per habitant als municipis de l'AMB, en litres/habitant i dia; 2015

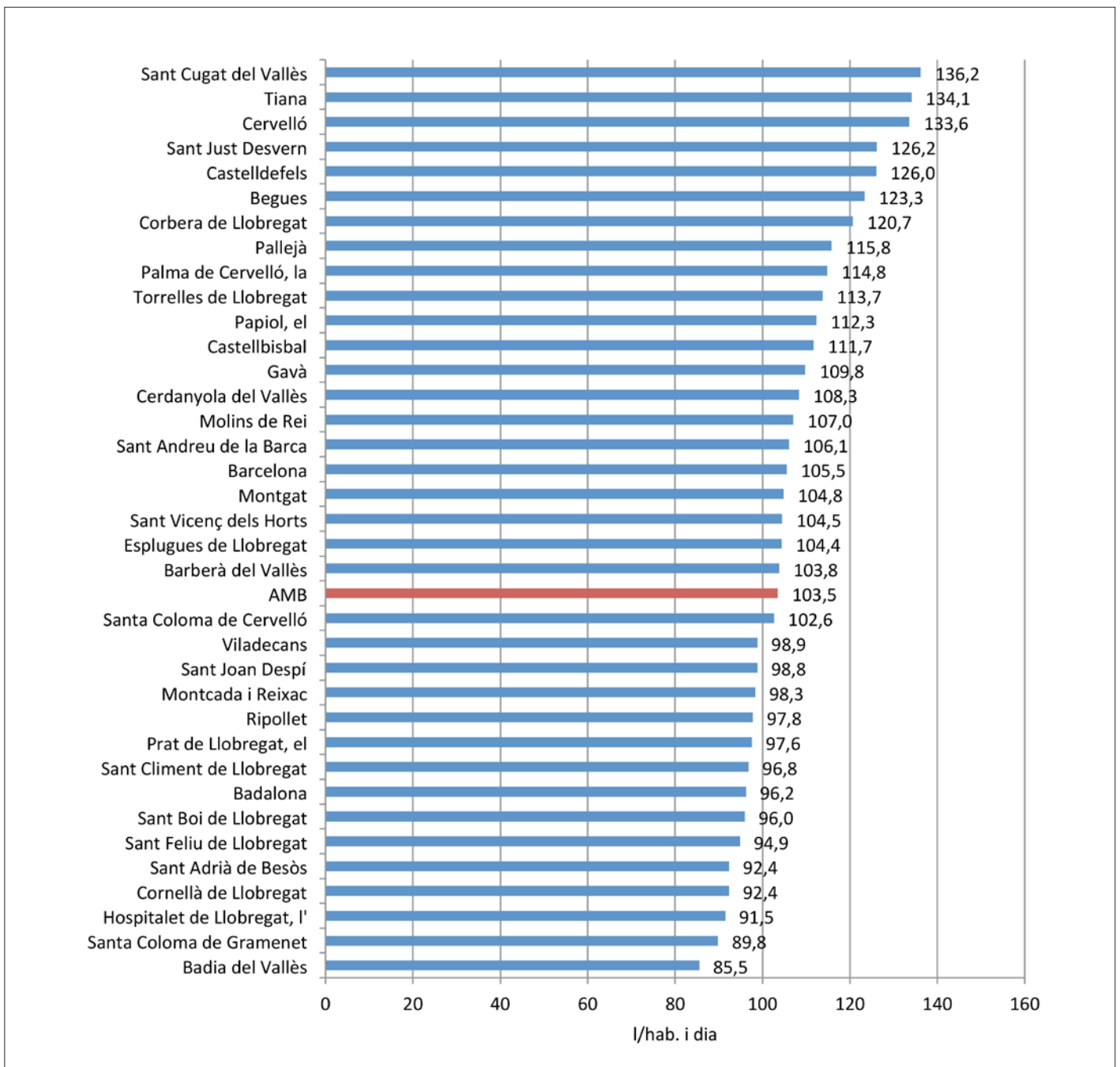

Font: Àrea Metropolitana de Barcelona

273. Consum domèstic d'aigua en els municipis de l'AMB, 2014-2015

Municipi	Mitjana 2010-2014	Milers m ³ /Any 2014	l/hab i dia 2014	Milers m ³ /Any 2015	Habitants 2015	l/hab i dia 2015	Variació 2014-2015 (%)
Badalona	99,4	7.610	96,0	7.575	215.654	96,2	-0,5
Badia del Vallès	86,8	443	89,5	422	13.502	85,5	-4,7
Barberà del Vallès	107,5	1.224	103,0	1.233	32.545	103,8	0,7
Barcelona	106,9	61.066	104,4	61.801	1.604.555	105,5	1,2
Begues	134,0	292	120,9	300	6.670	123,3	2,8
Castellbisbal	117,7	487	107,4	504	12.364	111,7	3,4
Castelldefels	128,3	2.878	124,7	2.939	63.891	126,0	2,1
Cerdanyola del Vallès*	112,0	2.238	106,8	2.269	57.413	108,3	1,4
Cervelló	141,0	414	128,7	432	8.851	133,6	4,3
Corbera de Llobregat	129,9	608	117,0	627	14.240	120,7	3,2
Cornellà de Llobregat	93,1	2.846	90,4	2.912	86.376	92,4	2,3
Papiol, el	116,7	165	112,1	167	4.071	112,3	1,3
Prat de Llobregat, el	102,7	2.223	96,9	2.245	63.014	97,6	1,0
Esplugues de Llobregat	106,7	1.724	102,4	1.738	45.626	104,4	0,8
Gavà	109,2	1.850	109,4	1.860	46.405	109,8	0,5
Hospitalet de Llobregat, l'	95,6	8.306	89,8	8.423	252.171	91,5	1,4
Palma de Cervelló, la	118,1	129	118,0	124	2.966	114,8	-3,9
Molins de Rei	113,8	1.005	109,5	983	25.155	107,0	-2,2
Montcada i Reixac	100,3	1.238	98,6	1.234	34.377	98,3	-0,3
Montgat	113,9	439	106,3	440	11.501	104,8	0,2
Pallejà	123,9	471	114,8	478	11.298	115,8	1,3
Ripollet	100,5	1.325	97,5	1.337	37.445	97,8	0,9
Sant Adrià de Besòs	96,6	1.200	92,9	1.207	35.814	92,4	0,7
Sant Andreu de la Barca	106,9	1.055	106,0	1.059	27.340	106,1	0,4
Sant Boi de Llobregat	98,9	2.859	94,2	2.879	82.195	96,0	0,7
Sant Climent de Llobregat	100,9	138	95,8	142	4.013	96,8	3,0
Sant Cugat del Vallès	145,0	4.194	131,9	4.367	87.830	136,2	4,1
Sant Feliu de Llobregat	97,0	1.488	93,2	1.516	43.800	94,9	1,9
Sant Joan Despí	100,3	1.183	98,2	1.200	33.264	98,8	1,5
Sant Just Desvern	125,6	750	125,4	766	16.631	126,2	2,1
Sant Vicenç dels Horts	110,7	1.054	102,7	1.067	27.983	104,5	1,3
Santa Coloma de Cervelló	106,1	293	99,8	300	8.022	102,6	2,5
Santa Coloma de Gramenet	92,9	3.847	88,8	3.834	116.950	89,8	-0,3
Tiana	132,0	383	126,4	412	8.411	134,1	7,4
Torrelles de Llobregat	121,9	241	112,9	244	5.883	113,7	1,3
Viladecans	101,7	2.332	97,8	2.365	65.549	98,9	1,4
TOTAL AMB	105,4	119.997	102,3	121.399	3.213.775	103,5	1,2

*Inclou el barri de Bellaterra.
Font: Àrea Metropolitana de Barcelona

274. Aigua reutilitzada a l'AMB, en milers de m³, 2015

ERA	Reutilitzada	Depurada	% Reutilitzada vs depurada
Gavà-Viladecans	3.777	13.547	27,9
Montcada i Reixac	1.000	17.150	5,8
Sant Feliu de Llobregat	175	17.412	1,0
Prat de Llobregat, el	11	86.358	0,0
Total	4.963	134.467	3,7

Font: Àrea Metropolitana de Barcelona

10.2.2 SANEJAMENT, APROFITAMENT I INSTAL·LACIONS

275. Volum d'aigua tractada i reutilitzada a l'AMB, en milions de m³/any; 1985-2015

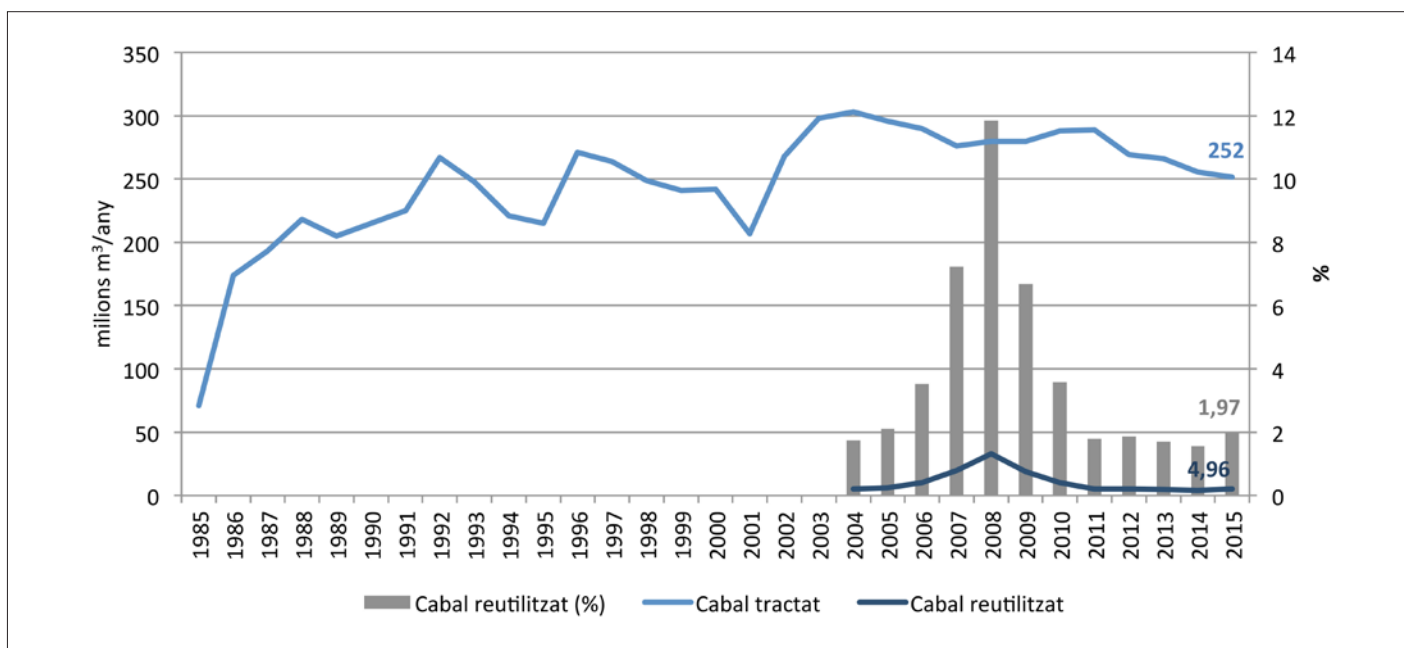

Font: Àrea Metropolitana de Barcelona

276. Instal·lacions de regeneració d'aigua a l'AMB, 2012-2014

Estació de Regeneració d'Aigua	Cabal de disseny (m ³ /s)	Tipus tractament	Ús	2012	2013	2014		
				Cabal reutilitzat (m ³)	Cabal reutilitzat (m ³)	Cabal reutilitzat (m ³)	Cabal depurat (m ³)	% reutilitzat vs depurat
Gavà-Viladecans	0,25	ultrafiltració + desinfecció	Restitució hidràulica+reg agrícola	3.493.420	3.000.600	2.689.607	13.279.991	20,25
Montcada i Reixac	0,20	Aiguamolls	Ús ambiental	1.000.000	1.000.000	1.000.000	17.576.677	5,69
Sant Feliu de Llobregat	0,50	Reducció MES + desinfecció	Reg agrícola	94.110	102.250	108.400	17.501.815	0,62
			Golf	89.970	53.400	85.200		0,49
Prat de Llobregat, el	3,25	Ultrafiltració + òsmosi inversa	Barrera contra la instrusió salina	13.626	11.088	14.812	88.519.768	0,02
		Filtració + electrodiàlisi reversible	Reg agrícola	-	-	-		
		Físic-químic + filtració + desinfecció	Ús ambiental	1.882	5.990			
			Zones humides	339.384	350.867	82.466		0,09
			Industrial	-	-	-		
			Neteja carrers i clavegueram	-	-	-		
			Reg zones verdes	-	-	-		
TOTAL				5.032.392	4.524.195	3.980.485	136.878.251	2,91

Font: Àrea Metropolitana de Barcelona

277. Sistema d'abastament i sanejament d'aigua a l'AMB, 2012

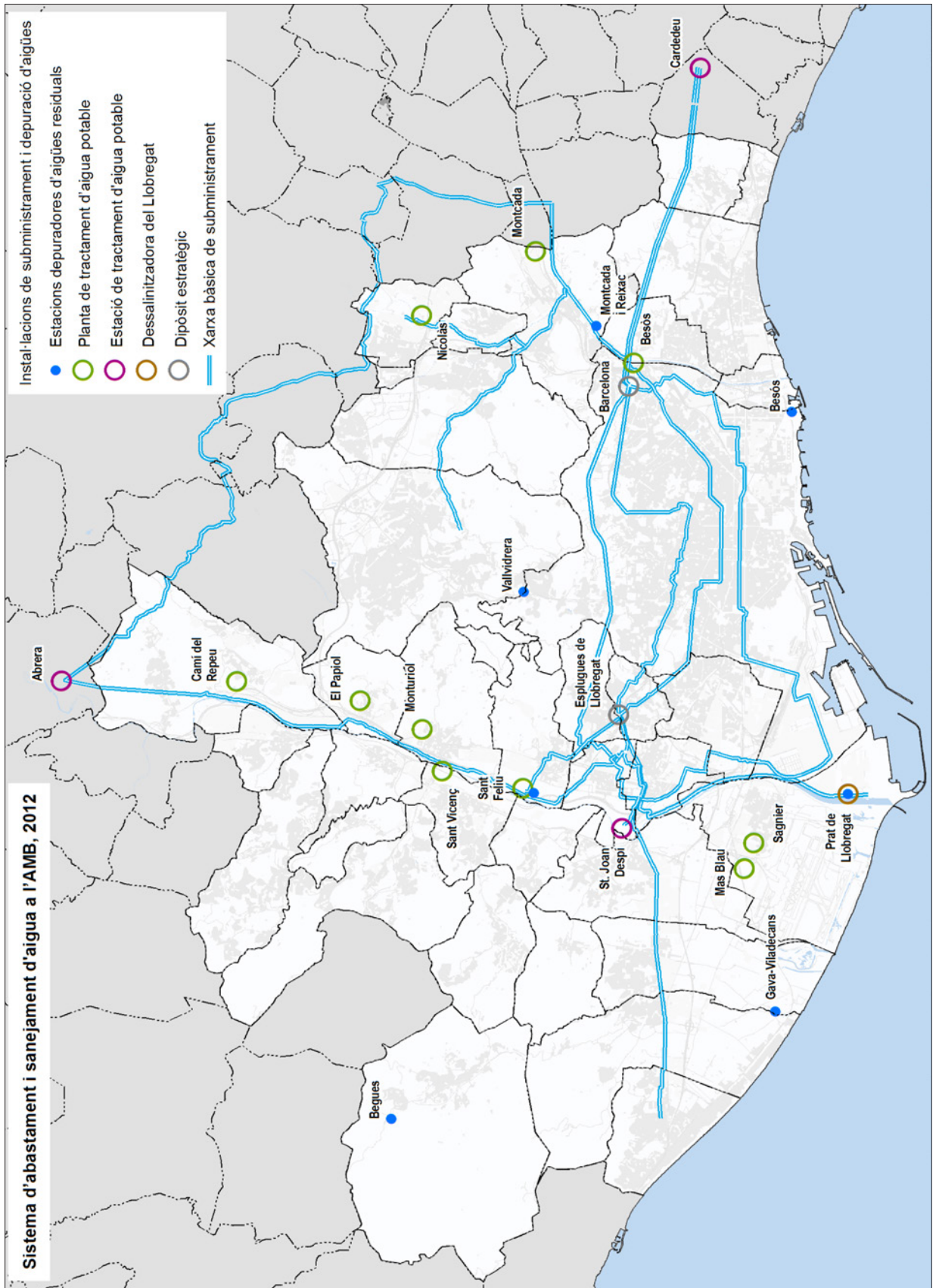

Font: IERMB a partir d'Àrea Metropolitana de Barcelona

10.3 RESIDUS, GENERACIÓ, RECOLLIDA I INSTAL·LACIONS

278. Generació de residus municipal a l'AMB, en tones i Kg/habitant i dia; 2000-2015

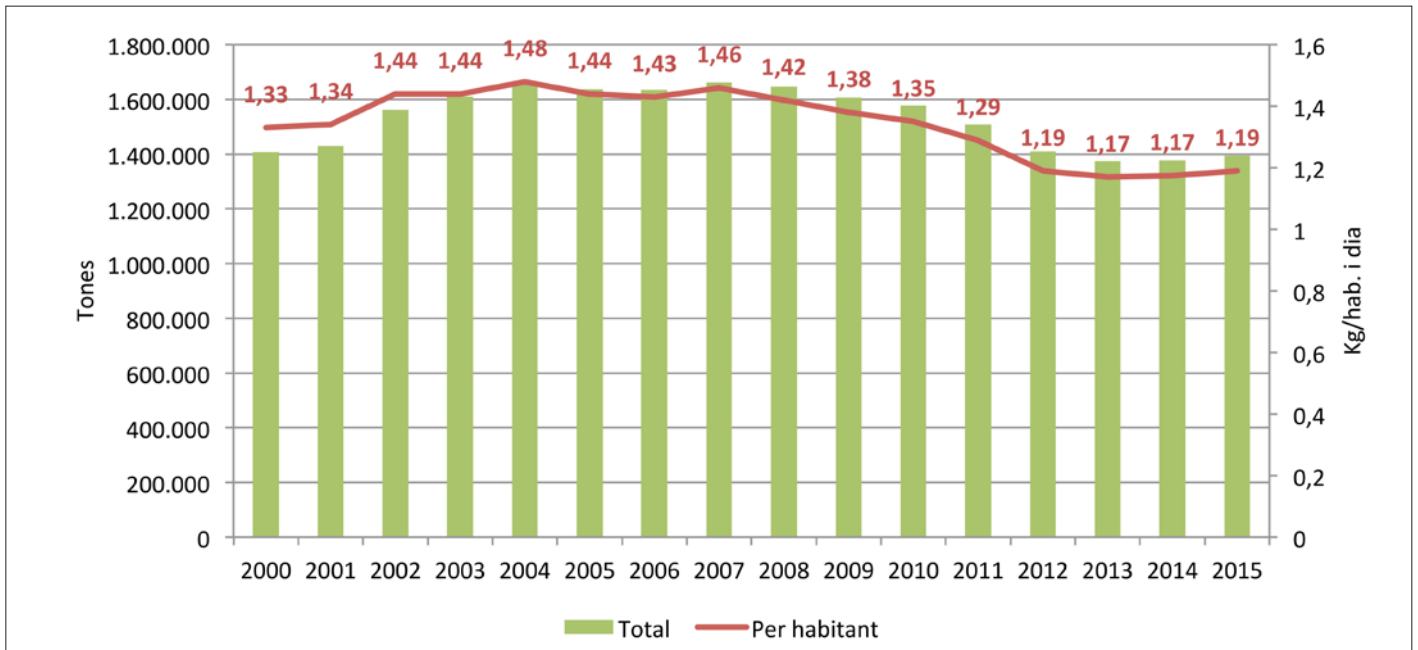

Font: Àrea Metropolitana de Barcelona

279. Generació de residus municipals per habitant als municipis de l'AMB, en Kg/habitant i dia; 2015

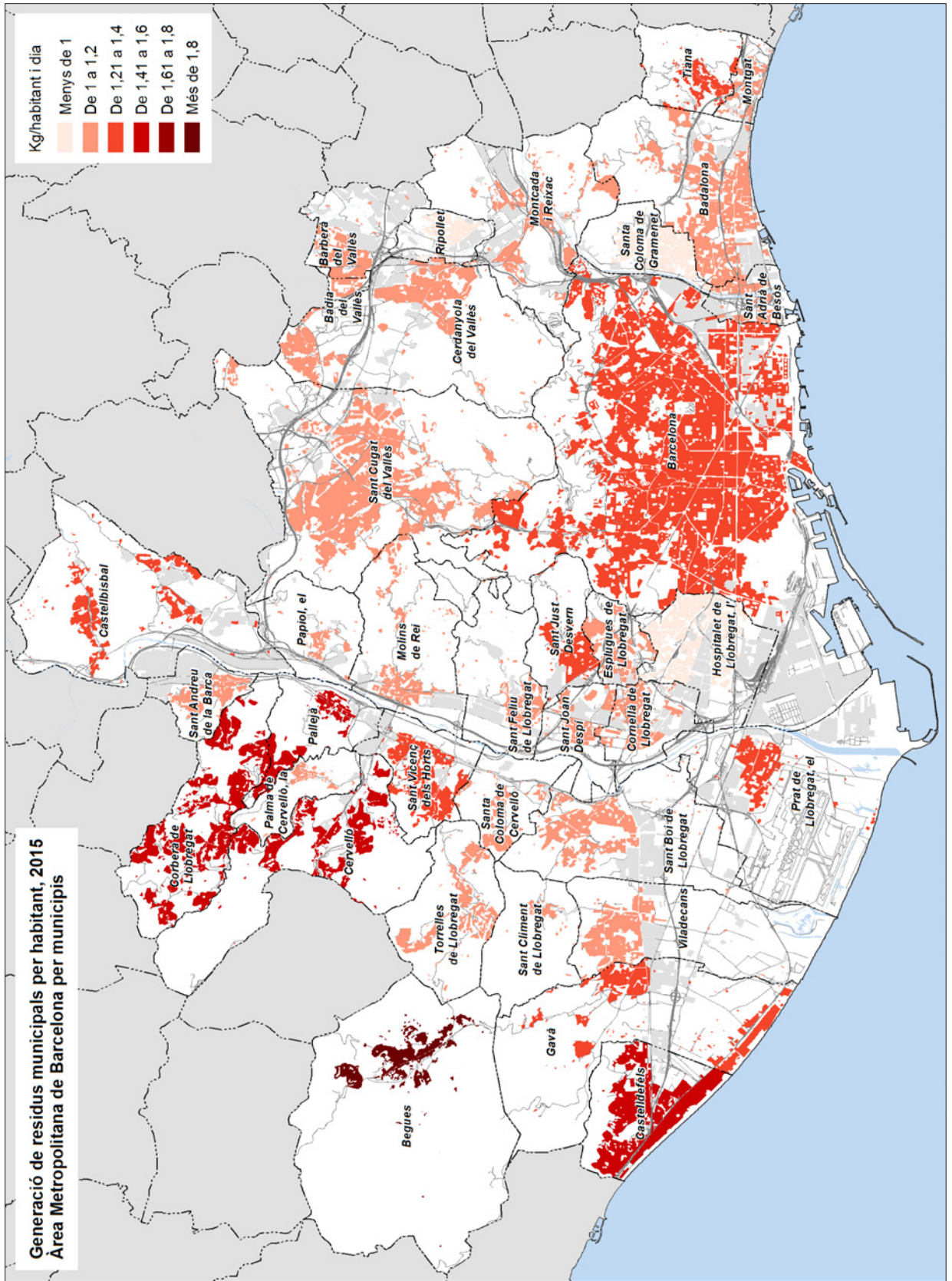

Font: IERMB a partir d'Àrea Metropolitana de Barcelona

280. Recollida selectiva de les fraccions bàsiques, en tones; 2000-2014

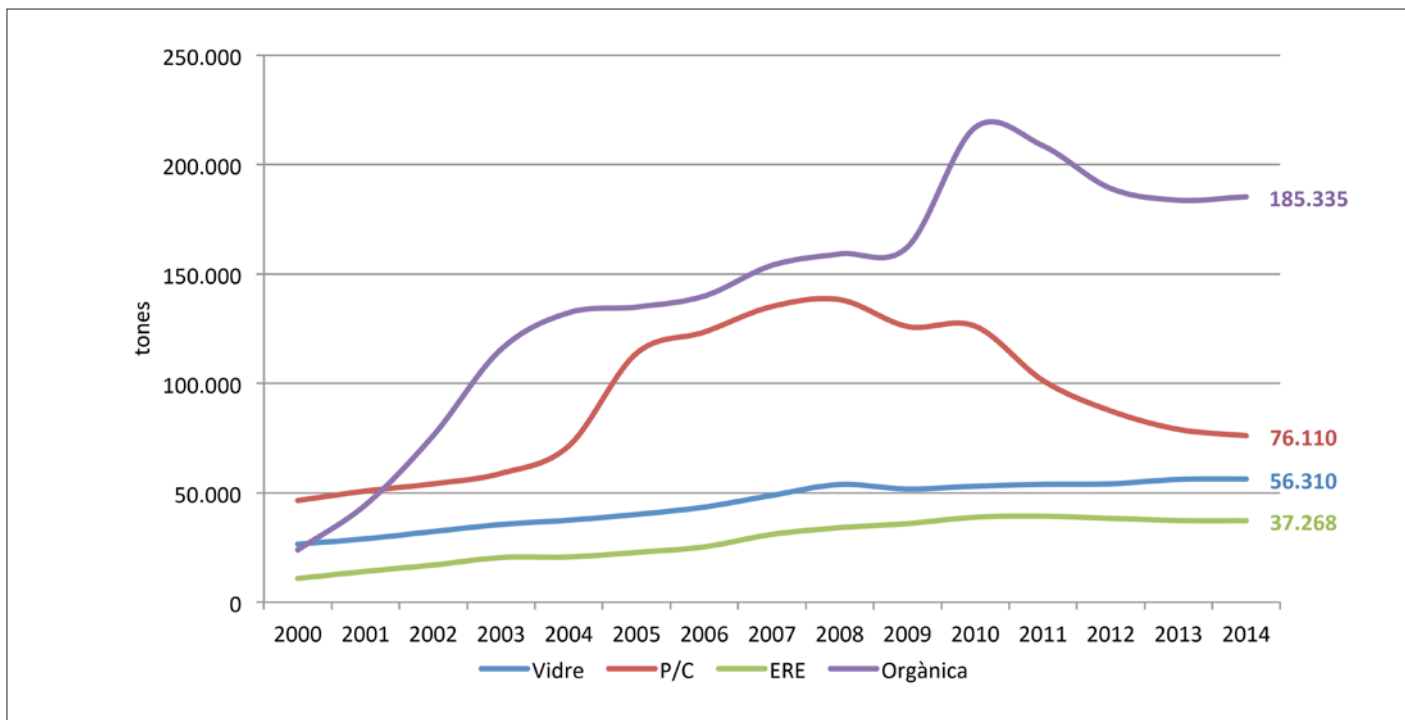

Nota: el 2005 va haver un canvi de criteri en el comptatge i que per tant, les dades no són comparables.
Font: Àrea Metropolitana de Barcelona

281. Recollida selectiva de residus a l'AMB, 2012-2014

	2012		2013		2014		Variació 2014/2013
	Tones	% en pes	Tones	% en pes	Tones	% en pes	
Vidre	54.139	10,97	55.816	11,93	56.310	12,11	0,9
Paper i Cartró	88.297	17,90	79.013	16,88	76.110	16,36	-3,7
Envasos i Residus d'Envasos	38.495	7,80	37.336	7,98	37.268	8,01	-0,2
Matèria orgànica	162.862	33,01	157.200	33,59	158.078	33,98	0,6
R. Vegetals	26.715	5,41	26.622	5,69	27.258	5,86	2,4
Deixalleries	65.413	13,26	53.709	11,48	49.234	10,58	-8,3
Voluminosos	56.782	11,51	55.354	11,83	58.543	12,59	5,8
Recollides específiques	1.996	0,40	1.996	0,43	1.996	0,43	0,0
Piles	272		272		272		0,0
Medicaments	347		347		347		0,0
Tèxtil	1.376		1.376		1.376		0,0
Recollida selectiva	493.374	34,97	468.051	34,04	465.169	33,76	-0,62
Resta a Tractament als Ecoparcs	719.595		769.787		779.837		1,31
Resta a Valorització Energètica	92.668		62.465		69.325		10,98
Resta a Deposició Controlada	105.316		74.736		63.620		-14,87
Total fracció Resta	917.580	65,03	906.987	65,96	912.782	66,24	0,64
Total Residus Municipals	1.410.954	100	1.375.038	100	1.377.952	100	0,21

Font: Àrea Metropolitana de Barcelona

282. Recollides segregades als municipis de l'AMB, en tones; 2014

Municipi	Vidre	Paper i cartró	Envasos i envasos de fracció inorgànica	Fracció orgànica (domiciliana i grans productors)	Fracció vegetal	Voluminosos	Deixalleries	Altres recollides	Total recollida selectiva	Kg/Hab i dia de RS	Població 2014
Badalona	2.379	2.628	1.894	5.177	159	4.679	4744,37	32,50	21.693	0,27	217.210
Badia del Vallès	113	122	90	528	385	219	361,43	26,27	1.844	0,37	13.553
Barberà del Vallès	417	309	356	828	278	470	1051,23	10,12	3.719	0,31	32.550
Barcelona	33.248	48.630	19.102	108.426	7.619	33.189	9936,22	1.229,51	261.379	0,45	1.602.386
Begues	135	146	81	145	846	158	657,04	1,46	2.169	0,90	6.620
Castellbisbal	223	361	174	819	353	236	498,83	27,77	2.693	0,59	12.434
Castelldefels	1.249	958	722	666	4.834	1.072	1167,9	7,79	10.677	0,46	63.255
Cerdanyola del Vallès	908	1.288	703	3.753	531	842	775,46	9,21	8.810	0,42	57.402
Cervelló	165	170	113	257	106	138	328,56	0,94	1.278	0,40	8.811
Corbera de Llobregat	251	228	265	444	1.277	337	537,46	19,31	3.359	0,65	14.237
Cornellà de Llobregat	1.169	1.360	961	1.524	329	1.857	2982,499	107,23	10.290	0,33	86.234
Esplugues de Llobregat	934	815	618	1.473	187	877	1161,18	13,33	6.079	0,36	46.133
Gavà	684	663	456	1.377	933	1.031	1990,65	65,72	7.200	0,43	46.326
Hospitalet de Llobregat, l'	3.306	3.994	2.671	3.441	1.149	2.312	2377,31	59,57	19.310	0,21	253.518
Molins de Rei	573	572	388	1.041	77	449	965,15	122,03	4.186	0,46	25.152
Montcada i Reixac	414	728	532	2.476	224	530	539,42	33,46	5.477	0,44	34.394
Montgat	223	304	200	715	224	128	393,347	32,06	2.220	0,54	11.315
Pallejà	236	283	176	599	450	269	1042,64	38,32	3.094	0,75	11.253
Palma de Cervelló, la	65	85	24	170	7	0	0	0,28	351	0,32	3.002
Papiol, el	80	56	69	181	69	109	194,335	14,73	773	0,53	4.023
Prat de Llobregat, el	863	1.359	841	2.426	793	1.186	3586,31	117,77	11.172	0,49	62.866
Ripollet	505	442	380	1.518	19	677	537,77	6,50	4.085	0,30	37.233
Sant Adrià del Besòs	463	553	354	475	227	335	771,17	6,90	3.185	0,25	35.386
Sant Andreu de la Barca	283	473	258	729	308	284	718,7	12,01	3.066	0,31	27.268
Sant Boi de Llobregat	1.024	1.220	818	2.720	409	1.509	1892,91	15,92	9.609	0,32	83.107
Sant Climent de Llobregat	59	65	0	93	8	43	149,53	1,99	419	0,29	3.938
Sant Cugat del Vallès	1.697	2.179	1.282	6.040	2.035	878	843,4	47,98	15.002	0,47	87.118
Sant Feliu de Llobregat	590	814	554	1.043	320	484	1600,29	121,96	5.528	0,35	43.715
Sant Joan Despí	555	796	482	1.256	316	261	950,04	11,29	4.628	0,38	32.981
Sant Just Desvern	372	517	312	1.227	455	414	875,742	56,30	4.230	0,71	16.389
Sant Vicenç del Horts	402	622	349	973	189	627	1691,19	7,69	4.862	0,47	28.103
Santa Coloma de Cervelló	166	103	98	188	82	113	384	7,13	1.141	0,39	8.038
Santa Coloma de Gramenet	1.018	1.365	760	1.277	701	1.561	884,01	38,26	7.604	0,18	118.738
Tiana	249	295	206	700	459	292	1085,529	40,42	3.326	1,10	8.314
Torrelles de Llobregat	125	113	75	266	228	92	246,93	11,63	1.156	0,54	5.851
Viladecans	910	1.043	902	1.820	673	885	1238,61	14,23	7.486	0,31	65.358
Total 2014	56.057	75.657	37.268	156.791	27.258	58.543	49.161	2.370	463.105	0,39	3.214.211
Total 2013	53.675	75.166	37.289	157.123	23.467	54.757	57.471	7.468	466.416	0,40	3.228.569
Comparació 2014/2013	4,44										
Kg/hab i any 2014	17,44	23,54	11,59	48,78	8,48	18,21	15,29	0,74			
Kg/hab i any 2013	16,63	23,28	11,55	48,67	7,27	16,96	17,80	2,31			

Nota: En aquesta taula s'hi inclou la fracció "altres recuperats de FIRM" corresponent a paper, fusta, etc., recuperats en la planta de Molins de Rei, tot i que en realitat formaria part dels fluxos de tractament i no de les recollides. A "deixalleries" s'han tret les quantitats ja imputades en la respectiva fracció selectiva. A "altres recollides" s'hi inclouen altres recollides específiques + piles.

Font: Àrea Metropolitana de Barcelona

283. Total brut de residus recollits a deixalleries a l'AMB, en tones; 2005-2014

Municipi	2005	2006	2007	2008	2009	2010	2011	2012	2013	2014	% 14/13
Badalona	8.440	9.343	11.492	11.060	11.817	14.760	15.328	6.872	5.933	6.042	-13,7
Badia del Vallès	772	814	808	869	1.135	1.292	1.333	833	886	988	6,4
Barberà del Vallès	1.613	1.768	2.039	2.171	2.562	3.013	2.683	2.721	1.839	1.867	-32,4
Barcelona	15.598	17.280	20.642	19.073	19.669	18.232	17.097	15.755	15.496	15.748	-1,6
Begues	602	1.399	1.523	1.860	2.454	1.884	1.818	1.782	1.712	1.714	-3,9
Castellbisbal	1.624	1.660	1.934	1.716	1.890	1.768	1.310	1.147	1.061	1.170	-7,5
Castelldefels	1.783	1.923	2.210	2.248	3.071	3.222	3.345	2.771	2.801	1.584	1,1
Cerdanyola del Vallès	1.491	1.551	1.979	1.729	1.932	1.609	1.626	1.490	1.453	1.382	-2,5
Cervelló	-	-	-	-	-	-	-	1.098	766	597	-30,2
Corbera de Llobregat	-	-	-	-	-	-	-	768	729	844	-5,0
Cornellà de Llobregat	1.292	1.463	1.537	2.086	2.429	3.622	3.497	3.486	4.002	3.916	14,8
Esplugues de Llobregat	1.768	1.833	2.080	2.348	2.257	2.171	1.928	1.645	1.493	1.635	-9,3
Gavà	1.984	2.006	2.044	2.457	2.744	2.613	2.175	2.061	1.842	2.726	-10,6
Hospitalet de Llobregat, l'	3.899	4.515	6.429	7.266	7.032	8.155	8.584	7.345	3.569	3.658	-51,4
Molins de Rei	1.295	1.365	1.553	1.526	1.644	1.770	1.781	1.809	1.781	1.607	-1,6
Montcada i Reixac	1.641	2.033	2.155	2.022	1.760	1.925	1.663	1.193	1.228	1.294	3,0
Montgat	764	605	1.260	1.583	848	1.026	1.055	773	648	979	-16,2
Pallejà	1.280	1.095	1.005	1.125	1.453	1.517	1.583	1.411	1.354	1.601	-4,0
Palma de Cervelló, la	-	-	-	-	-	-	-	-	-	-	-
Papiol, el	420	491	521	520	772	716	715	405	364	376	-10,1
Prat de Llobregat, el	3.256	3.803	3.827	4.077	4.534	5.038	4.883	4.631	4.516	4.702	-2,5
Ripollet	1.563	1.748	1.686	1.475	1.424	1.200	1.227	1.029	679	808	-34,0
Sant Adrià de Besòs	-	-	-	803	1.610	2.127	2.296	2.936	2.392	1.432	-18,5
Sant Andreu de la Barca	945	1.297	1.303	1.313	1.569	1.635	1.457	1.347	1.291	1.199	-4,2
Sant Boi de Llobregat	2.505	2.784	2.904	3.046	2.770	3.490	3.833	3.779	3.649	2.535	-3,4
Sant Climent de Llobregat	241	324	183	289	343	278	289	180	218	219	21,1
Sant Cugat del Vallès	888	553	1.489	1.705	1.764	1.812	1.730	1.471	1.312	1.462	-10,8
Sant Feliu de Llobregat	1.499	1.684	1.881	1.907	2.132	2.308	2.449	2.152	2.233	2.312	3,8
Sant Joan Despí	1.183	1.499	1.702	1.921	1.841	1.776	1.578	1.346	1.221	1.338	-9,3
Sant Just Desvern	2.526	2.666	2.392	1.908	2.418	2.574	2.279	2.085	2.290	1.788	9,8
Sant Vicenç dels Horts	1.709	2.062	2.191	2.332	3.038	3.541	3.587	3.027	2.973	2.628	-1,8
Santa Coloma de Cervelló	874	751	765	785	892	810	699	594	587	620	-1,1
Santa Coloma de Gramenet	4.983	4.838	5.136	4.759	4.506	4.849	4.881	4.484	2.485	1.962	-44,6
Tiana	2.393	2.585	1.889	1.583	2.355	2.486	2.199	2.291	2.057	2.179	-10,2
Torrelles de Llobregat	655	732	544	582	652	674	654	554	557	515	0,6
Viladecans	2.108	2.433	2.571	2.692	3.317	3.003	2.891	2.792	2.851	1.835	2,1
Total AMB	73.593	80.905	91.809	92.978	100.631	106.898	104.452	90.063	80.271	77.262	-10,9

Distribució de residus a deixalleries mancomunades: Esplugues de Llobregat- Sant Joan Despí (55%-45%), Montgat -Tiana (50%-50%).
Font: Àrea Metropolitana de Barcelona a partir de SIRESA (dades generals) i Ajuntament de Barcelona (municipi de Barcelona)

10.4 CONTROL DE LA CONTAMINACIÓ ATMOSFÈRICA

284. Partícules en suspensió (PM₁₀) a diferents emplaçaments de l'AMB, µg/m³; 2008-2015

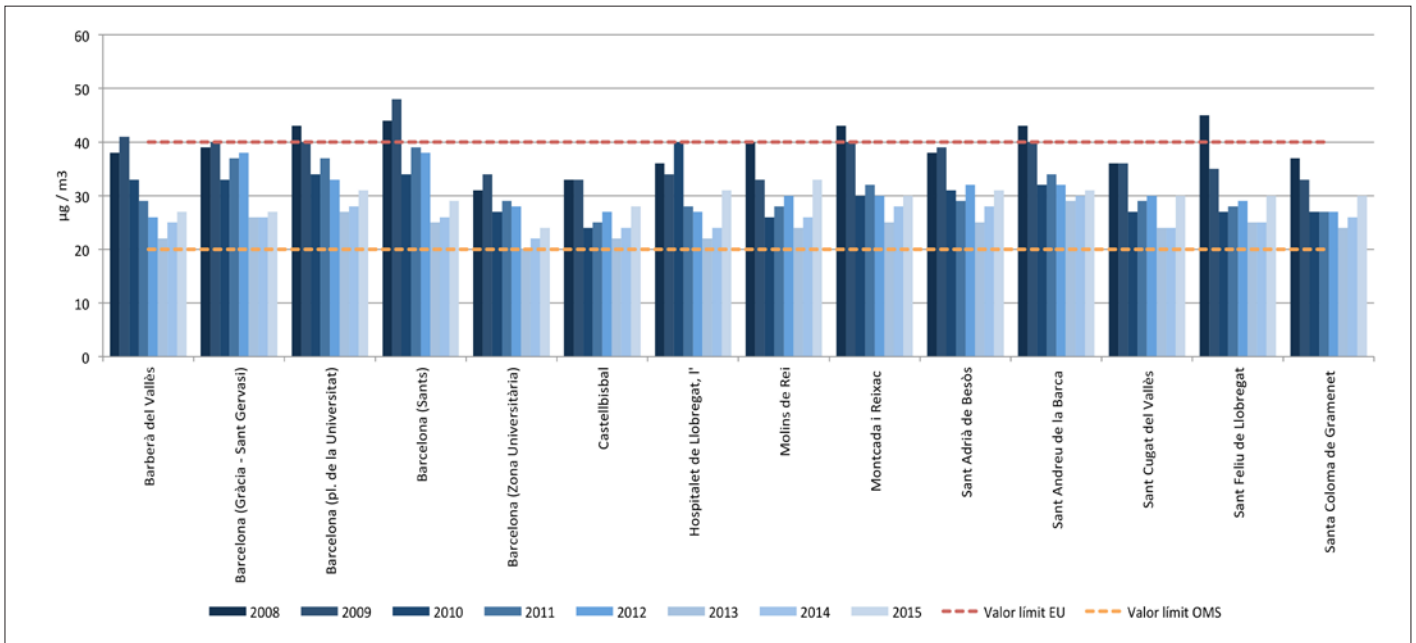

Nota: Només es presenten aquelles estacions de control per les que hi ha dades per tota la sèrie (2008-2015)
 Font: IERMB a partir de Departament de Territori i Sostenibilitat de la Generalitat de Catalunya

285. Nivell de qualitat de l'aire de PM₁₀ (mitjana anual) als municipis de l'AMB, en µg/m³; 2008,2013

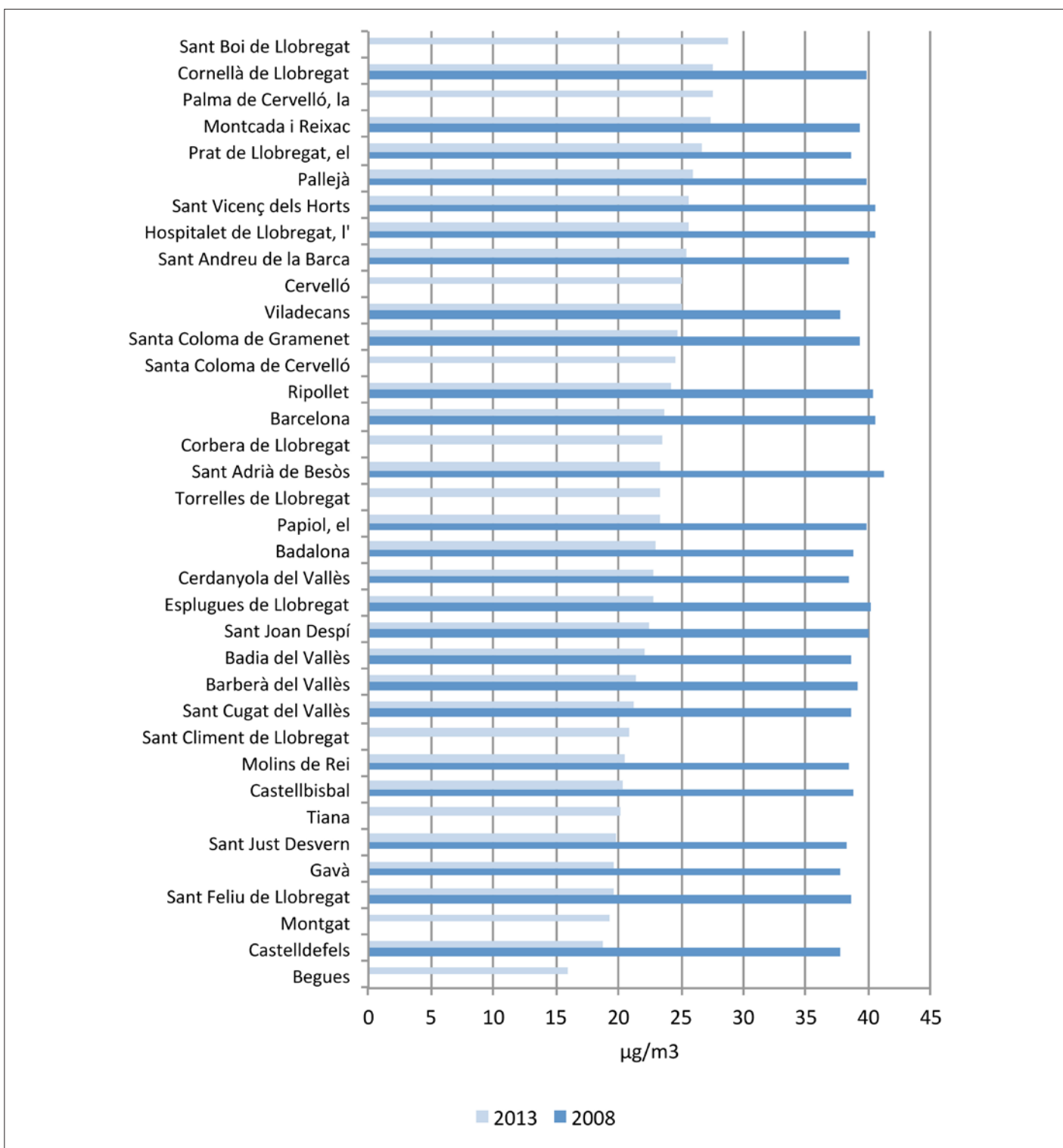

Nota: L'any 2008, només hi ha dades per l'àmbit de l'AMB que pertany a les Zones de Protecció Especial de l'Àmbient Atmosfèric
 Font: IERMB a partir de Departament de Territori i Sostenibilitat, Generalitat de Catalunya

286. Emissions de PM₁₀ derivades de la mobilitat als municipis de l'AMB, 2012

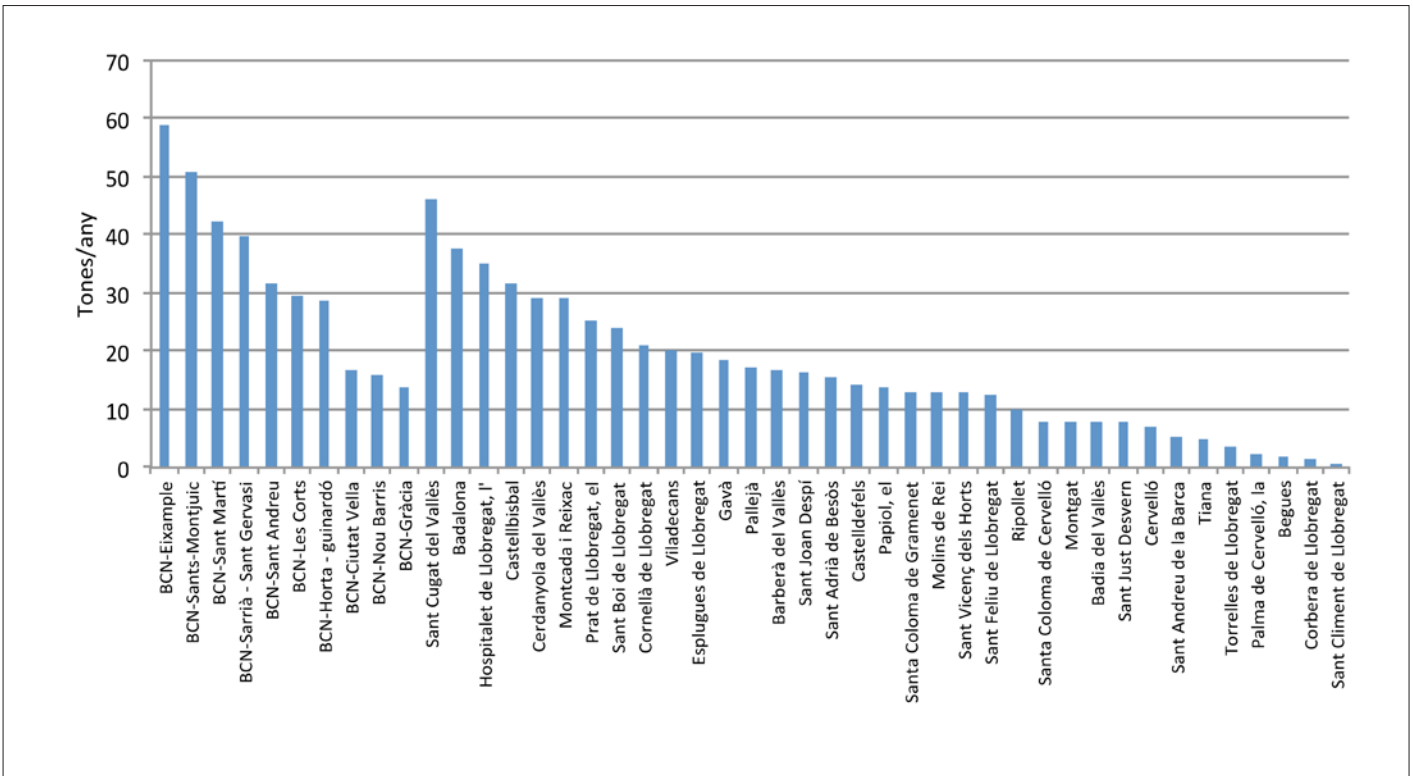

Font: IERMB a partir de Departament de Territori i Sostenibilitat, Generalitat de Catalunya

287. Diòxids de nitrogen (NO₂) a diferents emplaçaments de l'AMB, µg/m³; 2008-2015

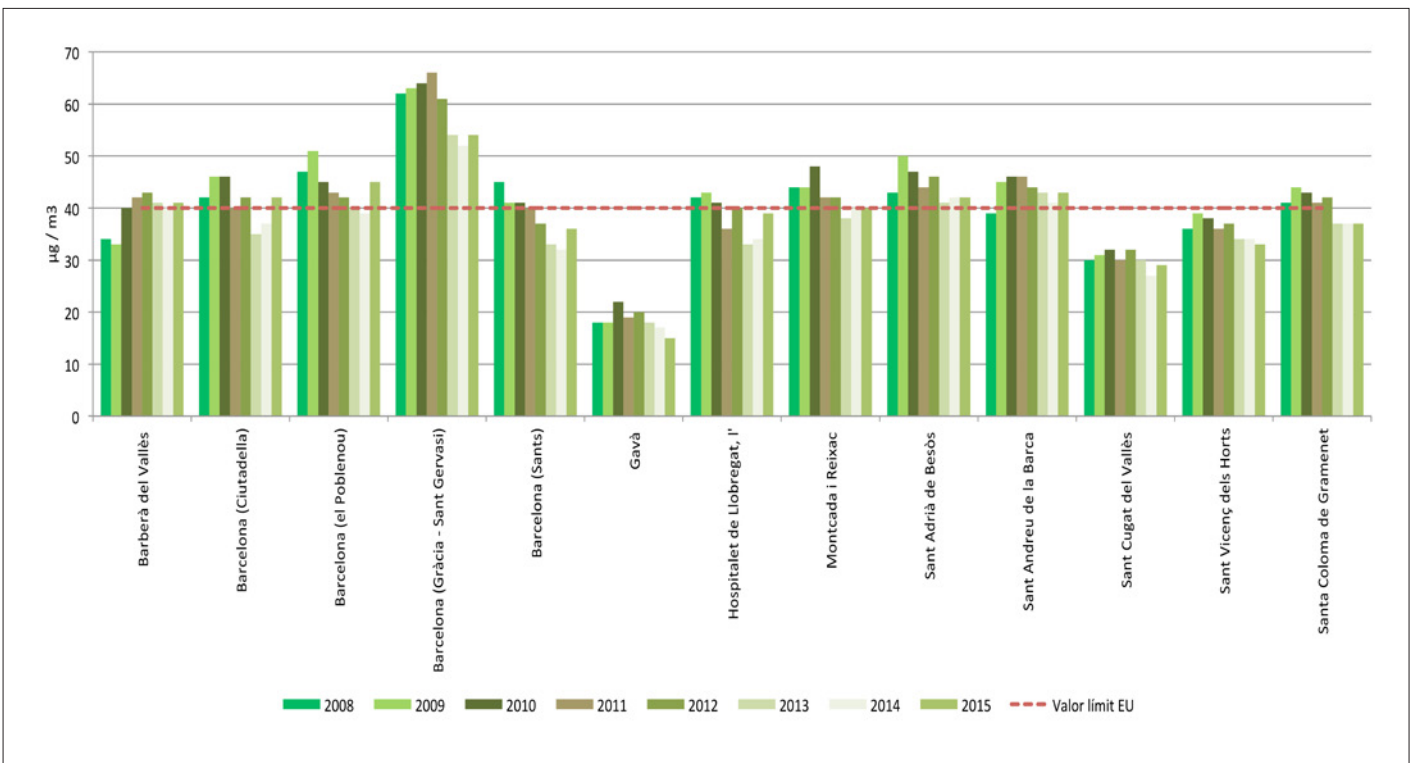

Nota: Només es presenten aquelles estacions de control per les que hi ha dades per tota la sèrie (2008-2015)
 Font: IERMB a partir de Departament de Territori i Sostenibilitat de la Generalitat de Catalunya

288. Nivell de qualitat de l'aire de NO₂ (mitjana anual) als municipis de l'AMB, en µg/m³; 2008,2013

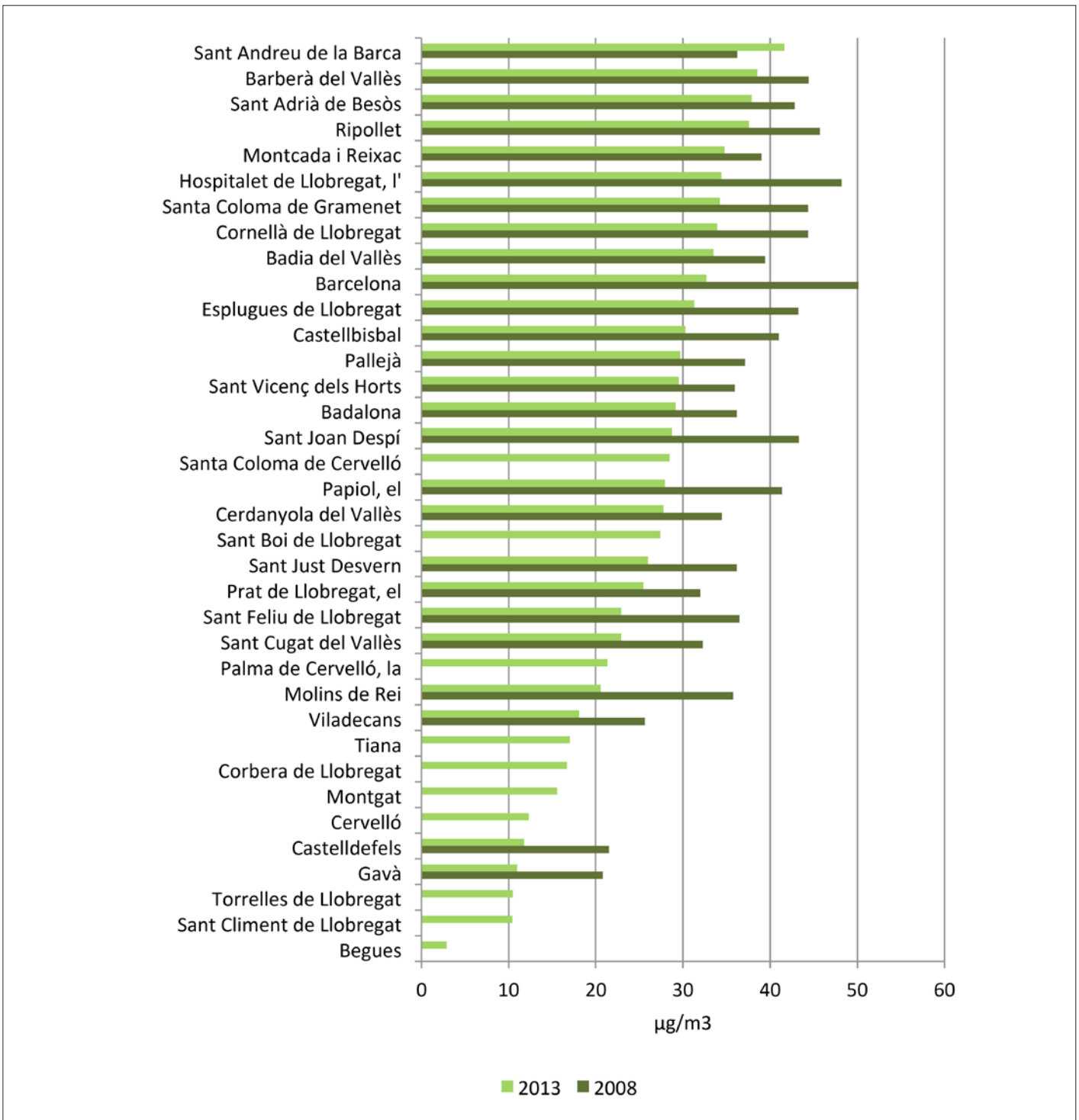

Nota: L'any 2008, només hi ha dades per l'àmbit de l'AMB que pertany a les Zones de Protecció Especial de l'Ambient Atmosfèric
 Font: IERMB a partir de Departament de Territori i Sostenibilitat. Generalitat de Catalunya

289. Emissions de NO₂ derivades de la mobilitat als municipis de l'AMB, 2012

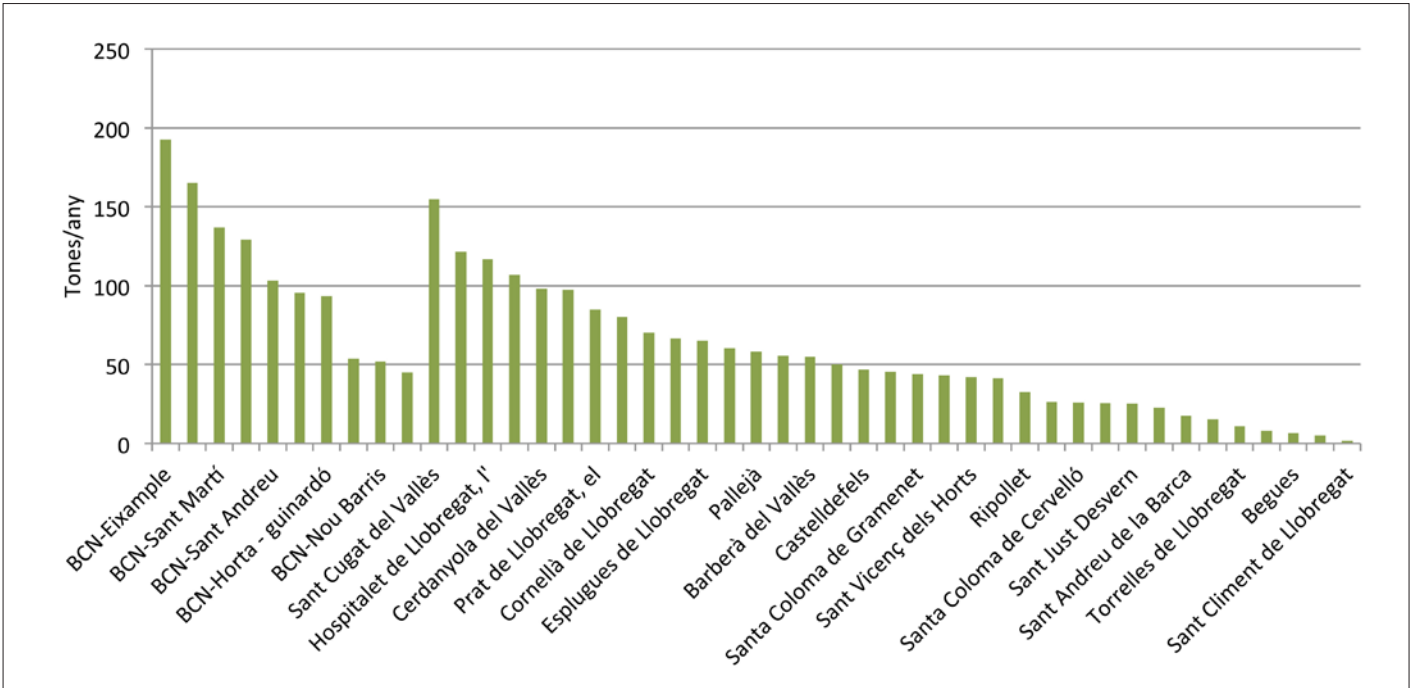

Font: IERMB a partir de Departament de Territori i Sostenibilitat, Generalitat de Catalunya

290. Índex de qualitat de l'aire a diferents punts de mesurament de l'AMB, 2007-2014

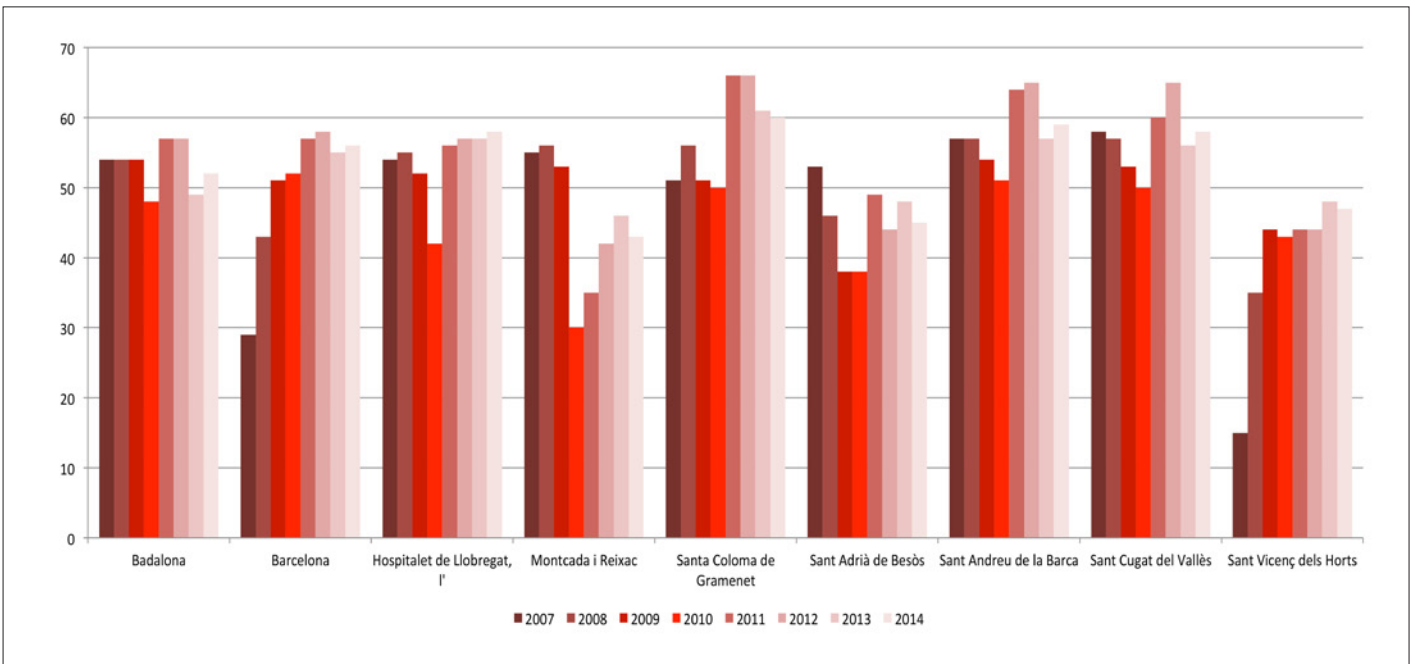

Nota: Aquest índex s'elabora amb dades dels principals contaminants atmosfèrics: PST, SO₂, NO₂ i CO. Aquest paràmetre pot prendre valors entre 100 i -400; com més alt és el valor, menor és el nivell de contaminació.
 Font: IERMB a partir del Departament de Territori i Sostenibilitat de la Generalitat de Catalunya

291. Punts de mesura de la Xarxa de Vigilància i Previsió de la Contaminació Atmosfèrica (XVPCA) a l'AMB, 2014

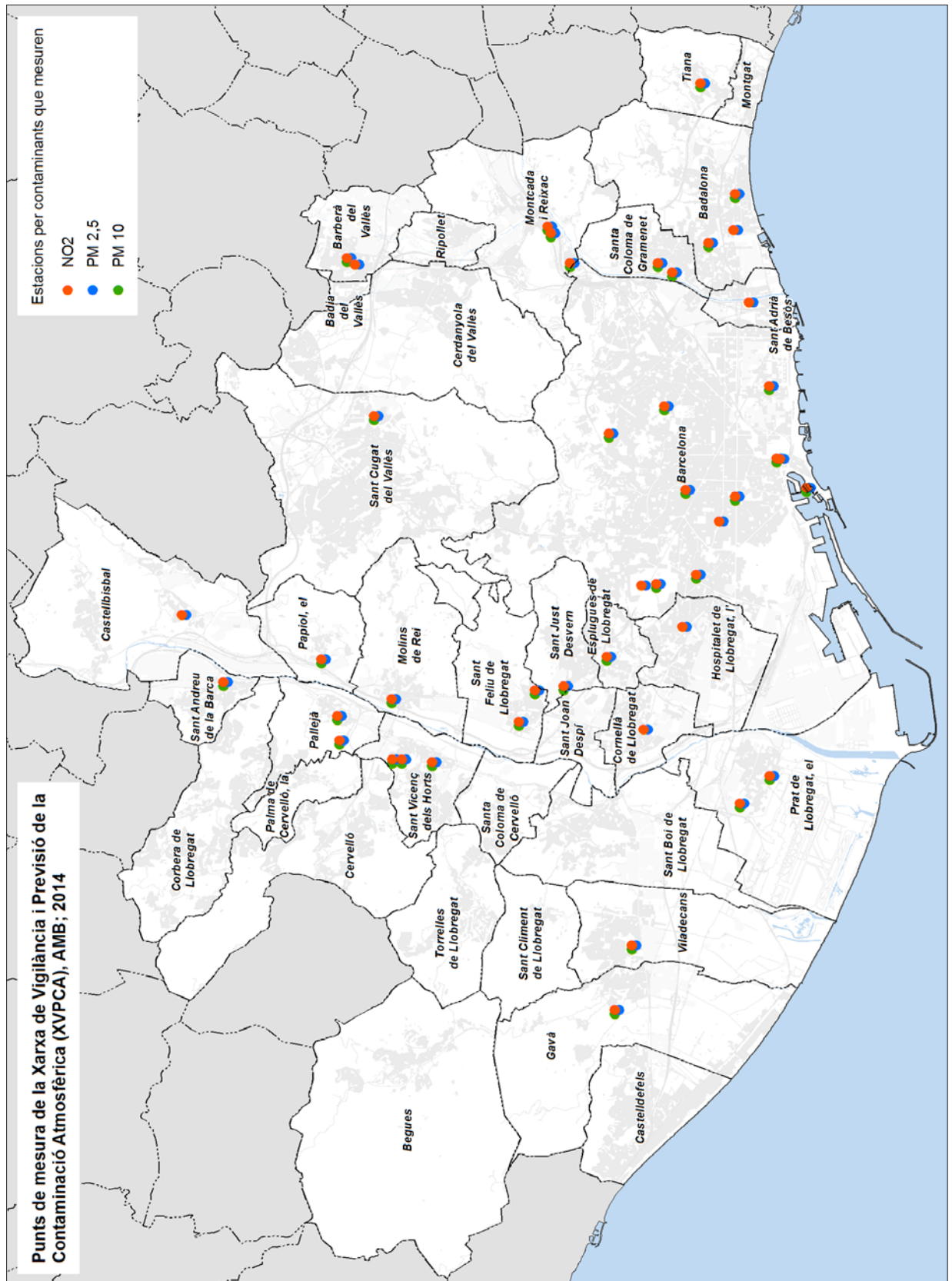

Font: IERMB a partir de Departament de Territori i Sostenibilitat de la Generalitat de Catalunya

10.5 MATRIU TERRITORIAL

292. Estructura funcional del paisatge (índex de dispersió de Shannon) a l'AMB, 1956, 1993, 2009

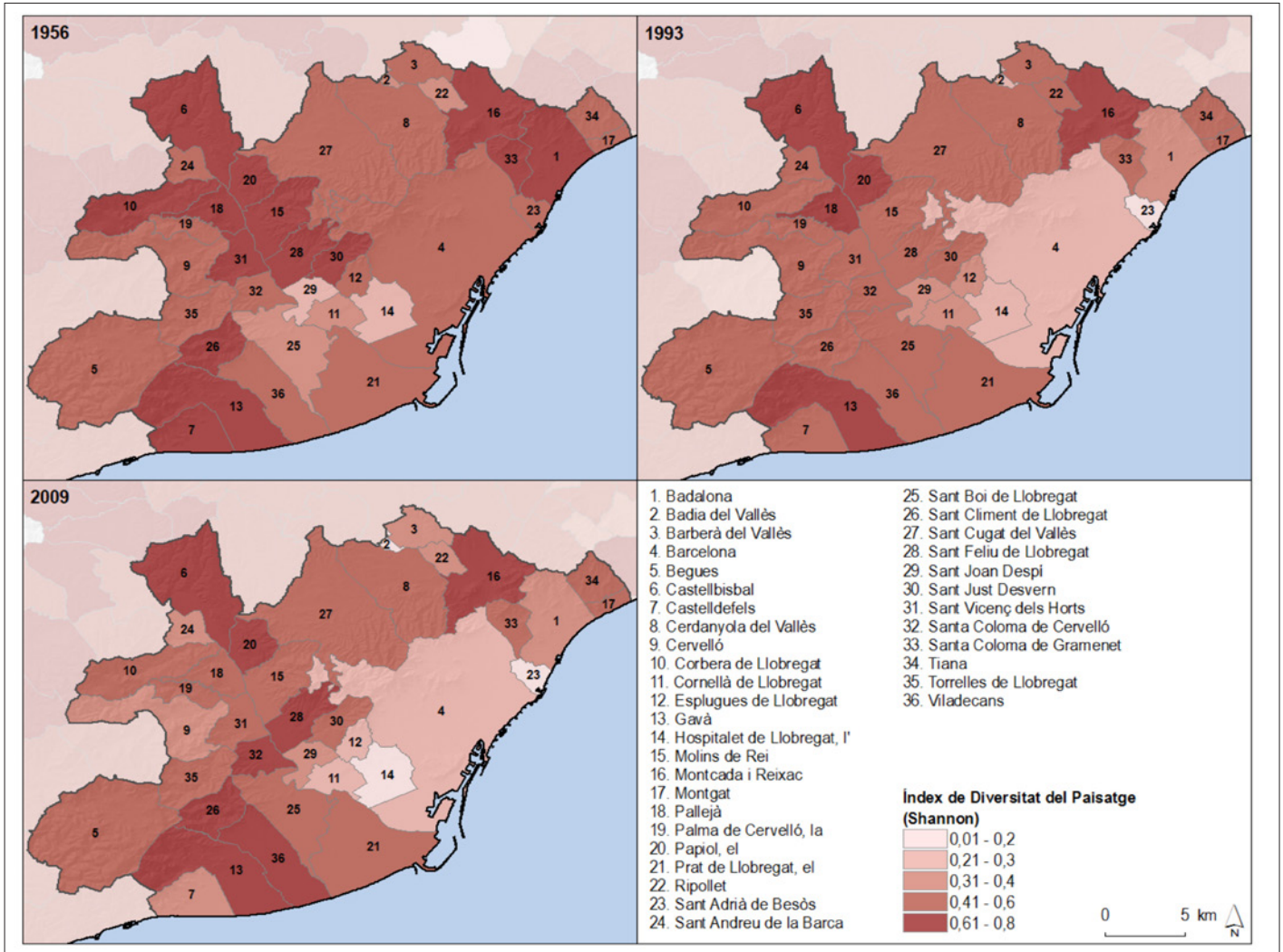

Nota: l'Índex de diversitat de cobertes (H') s'ha calculat tenint en compte totes les cobertes. Aquest índex varia entre 0 i 1. H' augmenta a mesura que ho fa el nombre de cobertes i a mesura que la seva distribució és més equitativa. A l'AMB s'observa una progressiva disminució en la diversitat de cobertes del sòl (1993-2009).
 Font: IERMB a partir del Mapa de cobertes de sòl de Catalunya. CREA

293. Funcionalitat ecològica del paisatge (Índex de connectivitat ecològica) a l'AMB, 1956, 1993, 2009

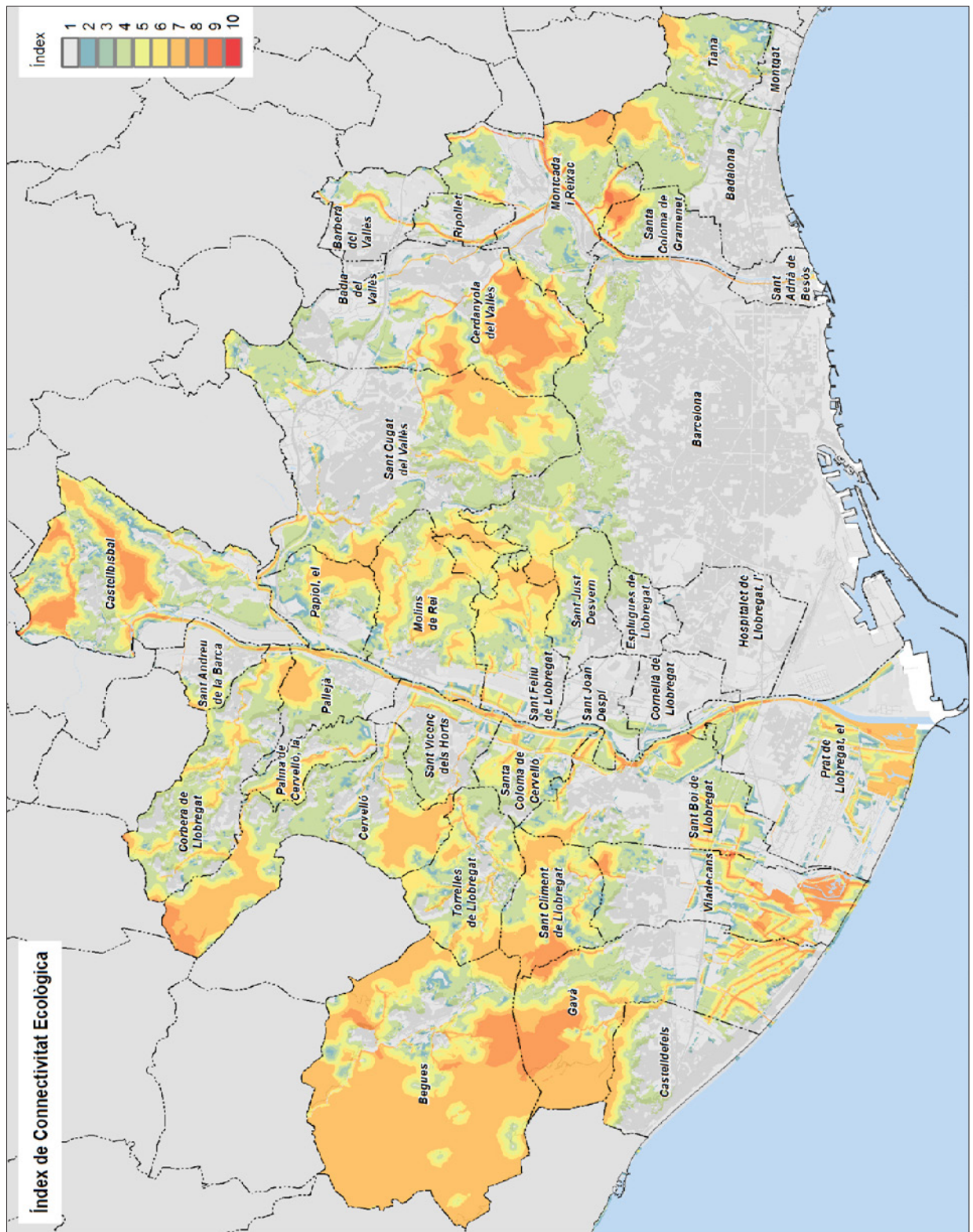

Nota: L'índex de connectivitat ecològica (ICE) és una mesura de la funcionalitat del paisatge segons la seva capacitat per connectar els fluxos horitzontals de matèria, energia i informació que sostenen la biodiversitat. Aquest índex varia entre 1 i 10. L'índex augmenta a mesura que s'incrementa la connectivitat ecopaisatgística. A l'AMB s'observen valors baixos de connectivitat i l'aïllament d'espais naturals protegits, com ara la Serra de Collserola respecte la Serralada Litoral, la Serralada Prelitoral i el Massís del Garraf, el que demana mesures correctores en el planejament territorial metropolità.

Font: IERMB a partir de Mapa de Cobertes del sòl de Catalunya, CREAL, Generalitat de Catalunya

294. Espais verds urbans per habitant als municipis de l'AMB, 2009

Municipi	m ²	% sobre el total	m ² /habitant
Badalona	870.938	4,14	4,0
Badia del Vallès	98.068	10,36	7,2
Barberà del Vallès	366.869	4,42	11,8
Barcelona	6.812.495	6,73	4,2
Begues	37.982	0,08	6,1
Castellbisbal	289.198	0,93	24,1
Castelldefels	624.095	4,85	10,1
Cerdanyola del Vallès	791.933	2,59	13,5
Cervelló	45.962	0,19	5,5
Corbera de Llobregat	40.598	0,22	2,9
Cornellà de Llobregat	611.508	8,75	7,1
Esplugues de Llobregat	416.505	9,04	8,9
Gavà	349.588	1,14	7,6
Hospitalet de Llobregat, l'	775.288	6,25	3,0
Molins de Rei	196.114	1,23	8,1
Montcada i Reixac	346.353	1,48	10,4
Montgat	122.278	4,25	11,9
Pallejà	79.157	0,95	7,1
Palma de Cervelló, la	37.235	0,68	12,2
Papiol, el	6.227	0,07	1,6
Prat de Llobregat, el	816.012	2,60	12,9
Ripollet	370.310	8,55	10,0
Sant Adrià de Besòs	341.669	9,04	10,1
Sant Andreu de la Barca	182.268	3,31	6,9
Sant Boi de Llobregat	402.328	1,87	4,9
Sant Climent de Llobregat	9.856	0,09	2,6
Sant Cugat del Vallès	1.348.078	2,80	17,0
Sant Feliu de Llobregat	236.511	2,00	5,5
Sant Joan Despí	401.261	6,50	12,5
Sant Just Desvern	119.553	1,53	7,6
Sant Vicenç dels Horts	74.612	0,82	2,7
Santa Coloma de Cervelló	102.405	1,37	13,2
Santa Coloma de Gramenet	387.708	5,54	3,2
Tiana	63.919	0,80	8,4
Torrelles de Llobregat	106.229	0,78	19,6
Viladecans	496.864	2,44	7,8
Total AMB	18.377.972	2,89	5,711

Font: IERMB a partir de Mapa de cobertes de sòl de Catalunya. CREAM

295. Espais verds urbans per habitant als municipis de l'AMB (%), 2009

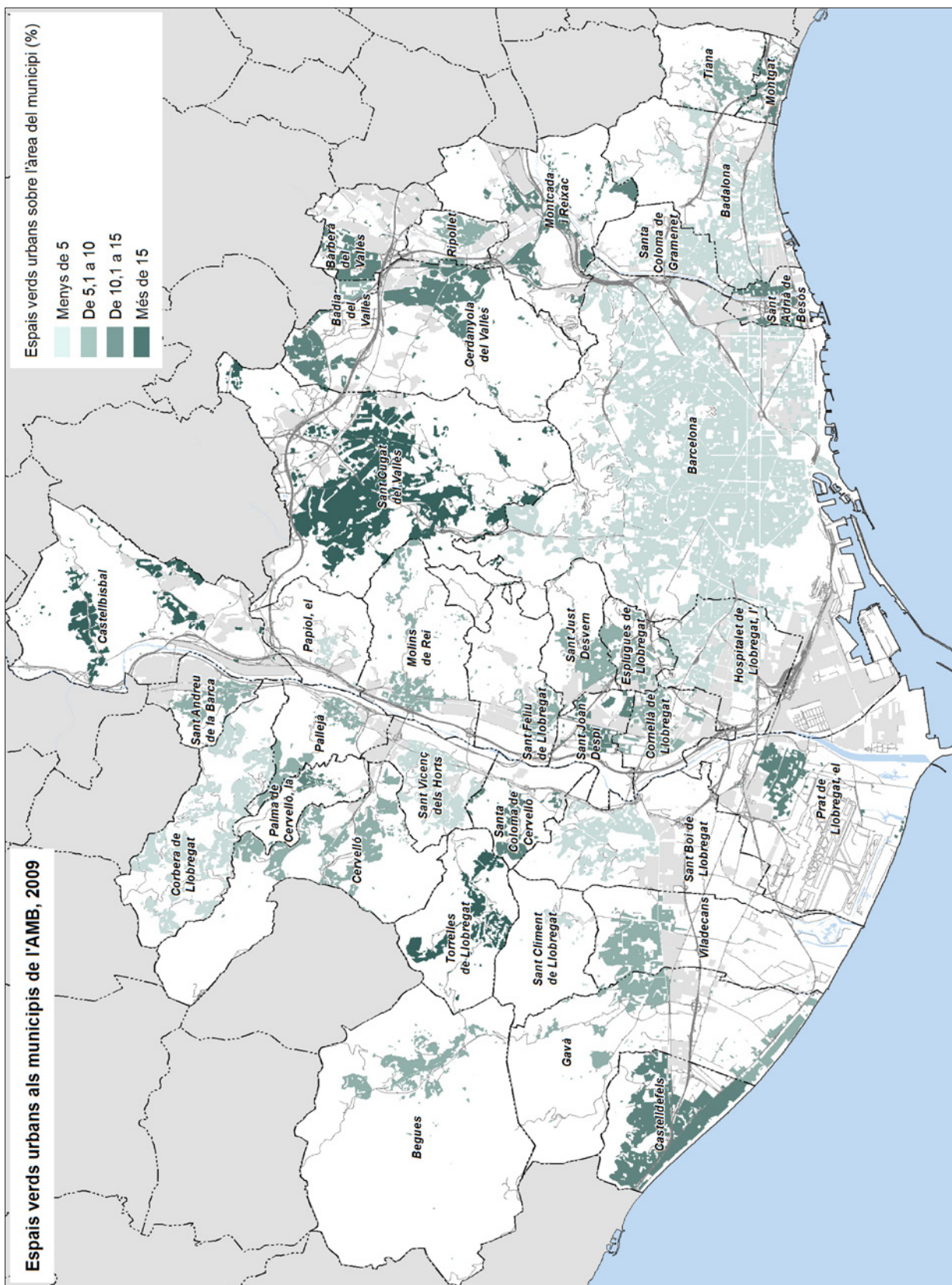

Font: IERMB a partir de Mapa de cobertes de sòl de Catalunya. CREA

10.6 EDUCACIÓ AMBIENTAL

296. Participants en activitats d'educació ambiental organitzades per l'AMB segons tipus d'activitat, AMB; curs escolar 2014-2015

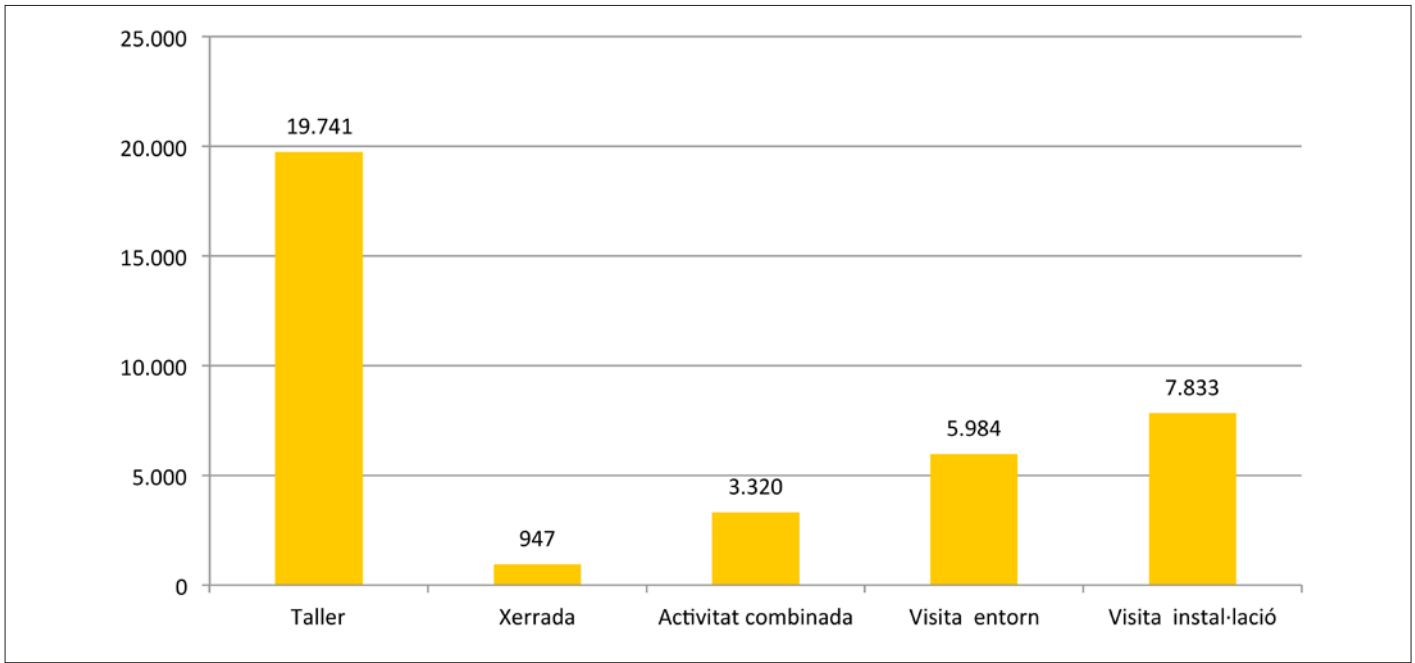

Font: Àrea Metropolitana de Barcelona

297. Participants en activitats d'educació ambiental organitzades per l'AMB segons tipus de públic, AMB; curs escolar 2014-2015

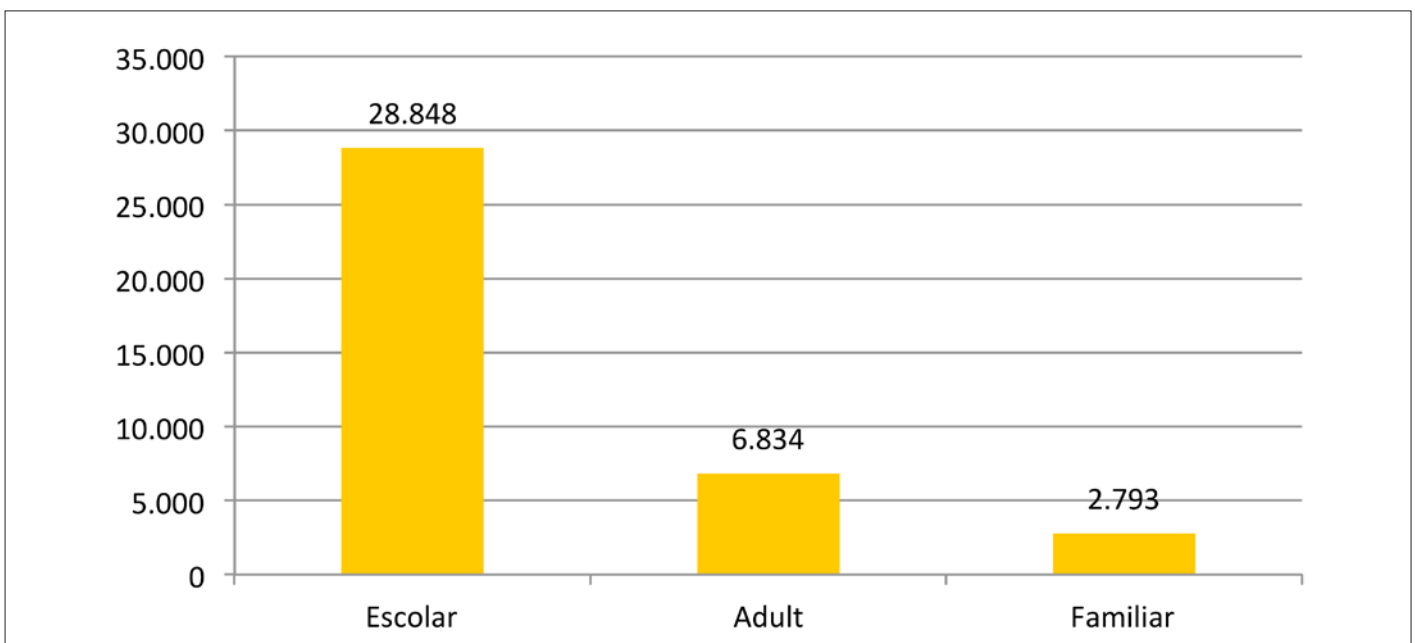

Font: Àrea Metropolitana de Barcelona

298. Participants en activitats d'educació ambiental organitzades per l'AMB segons instal·lació visitada, AMB; curs escolar 2014-2015

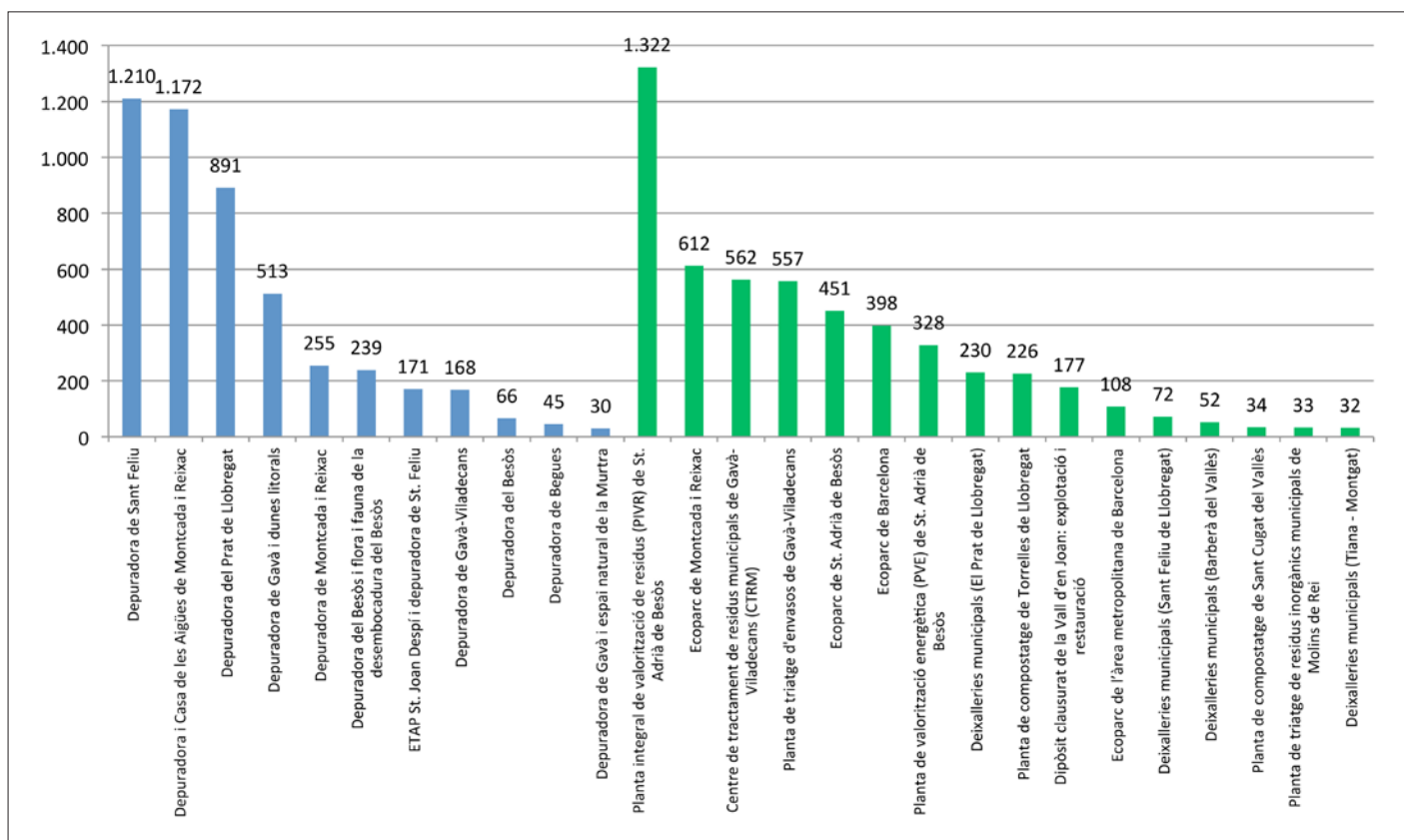

Font: Àrea Metropolitana de Barcelona

10.7 GESTIÓ I QUALITAT AMBIENTAL

299. Organitzacions amb certificació ambiental als municipis de l'AMB, 2013

Municipi	Centres		Organitzacions	
	Registres	% sobre total de l'AMB	Registres	% sobre total de l'AMB
Badalona	6	4,9	4	4,5
Badia del Vallès	0	0,0	0	0,0
Barberà del Vallès	5	4,1	4	4,5
Barcelona	56	45,5	40	45,5
Begues	0	0,0	0	0,0
Castellbisbal	1	0,8	1	1,1
Castelldefels	2	1,6	2	2,3
Cerdanyola del Vallès	5	4,1	3	3,4
Cervelló	0	0,0	0	0,0
Corbera de Llobregat	0	0,0	0	0,0
Cornellà de Llobregat	3	2,4	3	3,4
Esplugues de Llobregat	1	0,8	1	1,1
Gavà	1	0,8	1	1,1
Hospitalet de Llobregat, l'	11	8,9	5	5,7
Molins de Rei	5	4,1	2	2,3
Montcada i Reixac	1	0,8	1	1,1
Montgat	0	0,0	0	0,0
Pallejà	0	0,0	0	0,0
Palma de Cervelló, la	0	0,0	0	0,0
Papiol, el	1	0,8	1	1,1
Prat de Llobregat, el	2	1,6	2	2,3
Ripollet	1	0,8	1	1,1
Sant Adrià de Besòs	4	3,3	4	4,5
Sant Andreu de la Barca	1	0,8	1	1,1
Sant Boi de Llobregat	5	4,1	4	4,5
Sant Climent de Llobregat	0	0,0	0	0,0
Sant Cugat del Vallès	6	4,9	6	6,8
Sant Feliu de Llobregat	0	0,0	0	0,0
Sant Joan Despí	2	1,6	1	1,1
Sant Just Desvern	1	0,8	0	0,0
Sant Vicenç dels Horts	0	0,0	0	0,0
Santa Coloma de Cervelló	0	0,0	0	0,0
Santa Coloma de Gramenet	2	1,6	0	0,0
Tiana	0	0,0	0	0,0
Torrelles de Llobregat	0	0,0	0	0,0
Viladecans	1	0,8	1	1,1
Total AMB	123	100	88	100

Nota: El sistema EMAS (Eco-Management and Audit Scheme) és un sistema voluntari de gestió ambiental promogut per la Unió Europea que permet a les organitzacions (i els seus centres de treball), avaluar i millorar el seu comportament ambiental i difondre la informació oportuna al públic en general i altres parts interessades.

Font: IERMB a partir de Emas.cat Departament de Territori i Sostenibilitat. Generalitat de Catalunya

300. Despesa en medi ambient segons els pressupostos liquidats dels municipis de l'AMB, en €/habitant i % sobre la despesa total; 2010-2014

Municipi	2010		2011		2012		2013		2014	
	€/habitant	% sobre la despesa total	€/habitant	% sobre la despesa total	€/habitant	% sobre la despesa total	€/habitant	% sobre la despesa total	€/habitant	% sobre la despesa total
Badalona	35,4	3,5	32,2	3,4	24,7	3,0	23,7	2,9	24,6	3,0
Badia del Vallès	20,0	2,0	25,1	2,5	19,3	2,3	21,7	2,4	27,8	3,1
Barberà del Vallès	57,7	3,9	25,6	2,0	15,6	1,6	15,6	1,5	17,3	1,3
Barcelona	45,0	2,8	43,2	2,8	33,5	2,3	33,4	2,3	33,1	1,9
Begues	195,2	13,1	53,0	3,9	36,9	2,6	37,1	3,0	40,3	3,2
Castellbisbal	76,1	3,2	64,1	3,5	49,6	3,5	27,9	1,7	33,4	1,8
Castelldefels	63,9	5,0	63,2	6,1	59,5	7,0	63,4	7,3	63,5	7,3
Cerdanyola del Vallès	34,3	3,2	15,9	1,6	5,2	0,6	4,4	0,5	4,1	0,3
Cervelló	19,3	1,7	3,3	0,3	32,0	3,4	14,5	1,5	22,7	2,6
Corbera de Llobregat	72,6	6,2	29,8	3,0	16,3	1,7	44,6	4,5	24,5	2,4
Cornellà de Llobregat	36,3	3,6	29,1	2,9	30,3	3,5	34,5	3,7	32,3	3,2
Esplugues de Llobregat	46,0	4,1	25,5	2,6	25,6	3,0	26,5	3,3	28,2	3,4
Gavà	13,0	1,1	9,2	0,9	9,0	1,0	13,4	1,3	39,9	3,7
Hospitalet de Llobregat, l'	34,9	3,6	35,7	3,9	33,6	4,2	33,9	4,1	34,3	3,1
Molins de Rei	44,8	3,3	17,9	1,6	18,3	1,7	18,2	1,6	18,5	1,5
Montcada i Reixac	36,9	3,1	31,1	2,7	27,4	2,8	30,3	3,0	46,1	3,1
Montgat	59,9	6,4	51,4	5,9	48,5	5,6	48,0	5,3	n.d.	n.d.
Pallejà	39,9	3,7	34,4	3,6	27,7	3,2	32,4	3,4	41,5	3,6
Palma de Cervelló, la	66,1	4,8	144,2	9,9	0,0	0,0	0,0	0,0	n.d.	n.d.
Papiol, el	32,8	1,7	18,3	1,0	24,6	1,7	20,8	1,6	29,0	2,3
Prat de Llobregat, el	65,9	3,8	69,8	5,1	31,2	2,3	32,1	2,6	36,4	2,5
Ripollet	39,6	4,2	30,9	3,6	24,6	3,3	22,9	3,1	27,3	3,4
Sant Adrià de Besòs	32,2	2,9	32,3	3,2	31,8	3,4	32,5	3,4	32,9	3,2
Sant Andreu de la Barca	50,9	4,5	36,7	3,9	28,9	3,6	25,1	3,2	32,3	4,2
Sant Boi de Llobregat	37,5	3,7	33,9	3,6	32,8	3,7	36,3	3,9	49,3	5,0
Sant Climent de Llobregat	n.d.	n.d.	15,4	1,1	10,0	0,9	10,4	1,1	16,0	1,7
Sant Cugat del Vallès	94,0	5,6	74,4	5,2	58,8	4,4	52,6	3,9	56,2	4,2
Sant Feliu de Llobregat	44,1	3,8	34,7	3,2	34,7	3,8	37,5	4,0	45,4	4,5
Sant Joan Despí	112,6	7,2	165,2	11,7	35,3	3,5	36,9	3,5	44,1	4,1
Sant Just Desvern	75,6	5,4	70,1	5,0	73,9	5,5	74,8	6,9	65,6	4,4
Sant Vicenç dels Horts	36,6	3,6	31,8	3,1	28,4	3,1	34,4	3,6	37,5	3,5
Santa Coloma de Cervelló	26,6	2,8	25,0	3,0	26,8	2,7	32,5	3,6	32,2	3,9
Santa Coloma de Gramenet	29,4	2,9	25,5	2,5	22,4	2,5	24,0	2,6	23,9	2,4
Tiana	32,7	2,4	32,3	2,6	24,5	2,4	26,0	2,7	32,0	2,8
Torrelles de Llobregat	n.d.	n.d.	n.d.	n.d.	n.d.	n.d.	n.d.	n.d.	n.d.	n.d.
Viladecans	36,9	3,5	34,1	3,0	30,2	3,4	31,2	3,4	32,3	3,2
Total AMB	44,6	3,2	41,0	3,2	31,9	2,6	32,3	2,7	33,5	2,43

Nota: S'inclouen les despeses del programa de Medi ambient: Administració general del medi ambient, Parcs i Jardins, Protecció i millora del medi ambient i altres actuacions relacionades amb el medi ambient

Font: IERMB a partir de Ministerio de Hacienda y Administraciones Públicas

301. Autoritzacions d'abocaments de les aigües residuals a la xarxa de sanejament, sol·licituds d'entrades per municipis de l'AMB* segons tipus d'activitat; 2014

Municipi	ANNEX I i II	ANNEX III	PMAA	TOTAL
Badalona	22	8	0	30
Badia del Vallès				0
Barberà del Vallès	17	11		28
Barcelona	64	75		139
Begues	0	0		0
Castellbisbal	9	16	8	33
Castelldefels	2	3		5
Cerdanyola del Vallès	10	5		15
Cervelló	0	0	3	3
Corbera de Llobregat	0	1		1
Cornellà de Llobregat	11	2		13
Esplugues de Llobregat	6	4		10
Gavà	5	16		21
Hospitalet de Llobregat, l'	20	7		27
Martorell	1	0		1
Molins de Rei	2	3	4	9
Montcada i Reixac	12	10		22
Montgat	0	0		0
Pallejà	0	0	1	1
Palma de Cervelló, la	0	1		1
Papiol, el	0	1	1	2
Prat de Llobregat, el	8	9		17
Ripollet	0	9	15	24
Rubí	1	1		2
Sant Adrià de Besòs	9	5		14
Sant Andreu de la Barca	1	4	6	11
Sant Boi de Llobregat	8	5		13
Sant Climent de Llobregat	0	0	1	1
Sant Cugat del Vallès	3	4		7
Sant Feliu de Llobregat	1	5		6
Sant Joan Despí	0	5	8	13
Sant Just Desvern	1	2	1	4
Sant Vicenç dels Horts	0	1	8	9
Santa Coloma de Cervelló	1	0	3	4
Santa Coloma de Gramenet	1	3		4
Sitges	1	0		1
Torrelles de Llobregat	0	0		0
Vallirana	0	0		0
Viladecans	15	15		30
Total AMB	231	231	59	521

*Falta el municipi de Tiana i els municipis de Rubí, Martorell, Sitges i Vallirana no formen part de l'AMB

Nota: Les activitats es classifiquen segons la Llei 20/2009, de 4 de desembre, de prevenció i control ambiental de les activitats, modificada per la Llei 9/2011, del 29 de desembre, de promoció de l'activitat econòmica

Font: Àrea Metropolitana de Barcelona

302. Autoritzacions d'abocaments de les aigües residuals a la xarxa de sanejament, sol·licituds d'entrades per municipis segons tipus d'activitat; 2011-2014

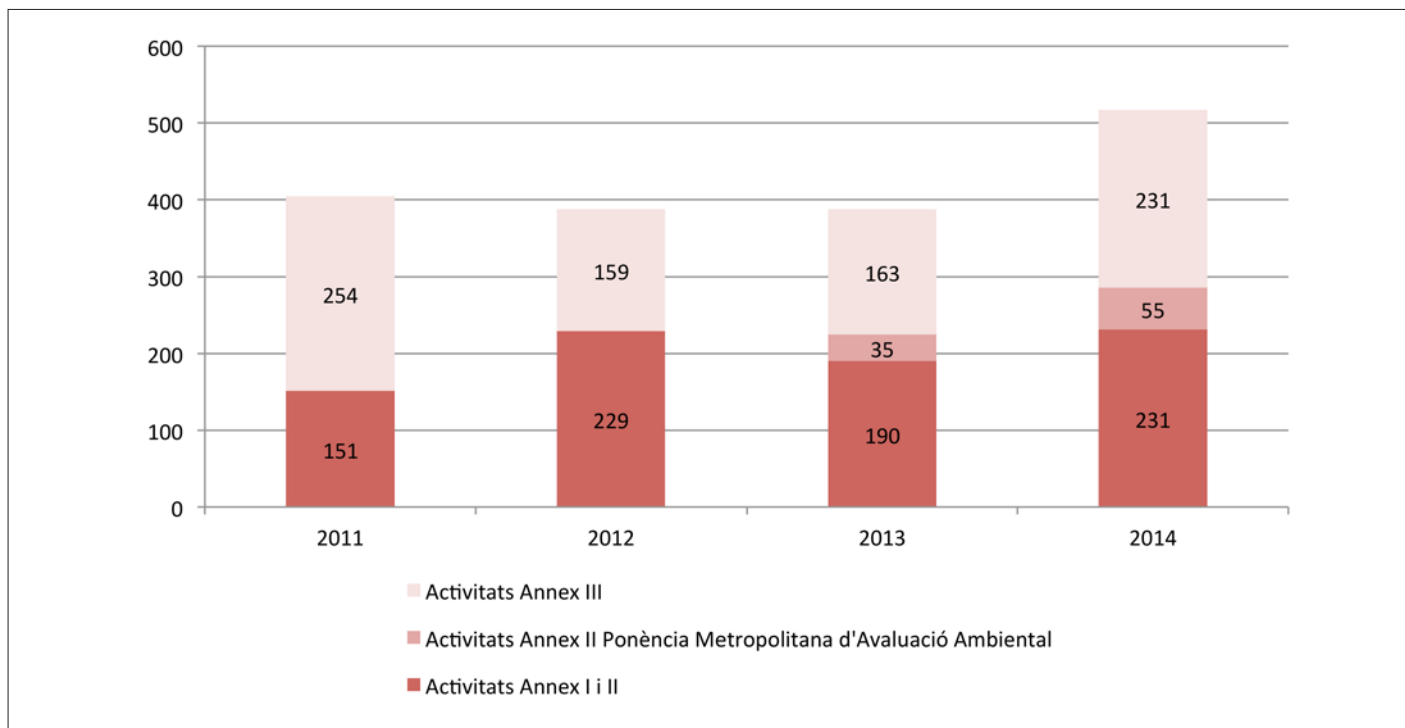

Nota: Les activitats es classifiquen segons la Llei 20/2009, de 4 de desembre, de prevenció i control ambiental de les activitats, modificada per la Llei 9/2011, del 29 de desembre, de promoció de l'activitat econòmica. Inclou els municipis de Martorell i Vallirana, que no pertanyen a l'AMB
 Font: Àrea Metropolitana de Barcelona

303. Sol·licituds d'abocaments de les aigües residuals a les EDAR mitjançant camió cisterna, 2012-2014

Any	Entrades de camions cisterna a les EDAR	Volum d'aigua	Anàlisi
2012	3.008 camions	25.070m ³	313
2013	1.835 camions	20.616m ³	378
2014	1.769 camions	21.686 m ³	284

Font: Àrea Metropolitana de Barcelona

GLOSSARI

- **AMB:** Àrea Metropolitana de Barcelona.
- **ATM:** Autoritat del Transport Metropolità.
- **Avalloguer:** sistema de cobertura de la Generalitat dels possibles impagaments dels llogaters.
- **AVE:** Alta Velocitat Espanyola.
- **BRIC:** Brasil, Rússia, Índia, China, Sud-àfrica.
- **CCAE:** Classificació Catalana d'Activitats Econòmiques.
- **CO2 :** Diòxid de carboni.
- **CREAF:** Centre de Recerca Ecològica i Aplicacions Forestals
- **DC Garraf:** Dipòsit controlat Garraf.
- **EDAR:** Estació de Depuració d'Aigües Residuals.
- **EMAS:** Sistema comunitari de gestió i auditoria mediambiental.
- **ERE:** Envasos i Residus d'Envasos.
- **FGC:** Ferrocarrils de la Generalitat de Catalunya.
- **FIRM:** Fracció Inorgànica de Residus Municipals.
- **FMB:** Ferrocarril Metropolità de Barcelona.
- **FP:** Formació Professional.
- **GWh:** Gigawatt hora.
- **INCASOL:** Institut Català del Sòl.
- **Iniciativa Pública:** Entitats de naturalesa pública.
- **Iniciativa Social:** Entitats de naturalesa privada sense finalitat de lucre.
- **Iniciativa Mercantil:** Entitats de naturalesa privada amb finalitat lucrativa.
- **KW:** Kilowatt.
- **Metrofang:** Tractament Metropolità de fangs.
- **MW:** Megawatt.
- **MWh:** Megawatt hora.
- **N.a:** No aplica.
- **N.d:** No disponible.
- **NO2:** Diòxid de nitrogen.
- **NUTS2:** Nomenclatura Unitats Territorials Estadístiques.
- **P/C:** Paper i Cartró.
- **PAMB:** Pla d'Actuació Metropolità de Barcelona.
- **Pensions d'invalidesa o incapacitat permanent:** pensió que es percep quan per accident o malaltia la persona protegida no pot seguir desenvolupant la seva activitat professional
- **Pensions jubilació:** pensió de caràcter vitalici per tal de cobrir la pèrdua d'ingressos derivada del cessament de l'activitat laboral.
- **Pensions de viduïtat:** pensió per tal de compensar la situació de necessitat econòmica produïda per la defunció de la persona afiliada o pensionista, els qui en depenien econòmicament obtenen drets a pensions.
- **Pensions d'orfenesa:** les perceben els fills o filles de la persona desapareguda o els fills que el cònjuge supervivent hagi aportat al matrimoni en determinades circumstàncies.

- Pensió a favors familiars: pensions a persones d'un altre parentiu que mantinguessin relació de dependència amb la persona desapareguda.
- PIB: Producte Interior Brut.
- PIB pm: Producte Interior Brut a preus de mercat.
- PM10: Material Particulat Respirable.
- PMR: Persones de mobilitat reduïda
- PST: Partícules en Suspensió Totals.
- PVE: Planta de Valorització Energètica.
- R+D: Recerca i Desenvolupament.
- RGSS: Règim General de la Seguretat Social.
- RMB: Regió Metropolitana de Barcelona.
- RSU: Residus Sòlids Urbans.
- SS: Seguretat Social.
- SO2: Diòxid de sofre.
- STI: Sistema Tarifari Integrat.
- TB: Transports de Barcelona.
- TEUs: "Twenty-foot Equivalent Unit". Unitat de mesura de capacitat de transport marítim en contenidors.
- TMB: Transports Metropolitans de Barcelona.
- Tn: Tones.
- UE-15: Fins a maig del 2004, la Unió Europea formada per 15 estats membre: Àustria, Bèlgica, Dinamarca, Alemanya, Grècia, Espanya, Finlàndia, França, Irlanda, Itàlia, Luxemburgo, Països Baixos, Portugal, Regne Unit i Suècia.
- UE-27: Fins a juliol del 2013, la Unió Europea estava formada per 27 Estats membre: Alemanya, Àustria, Bèlgica, Bulgària, Xipre, República Txeca, Dinamarca, Eslovàquia, Eslovènia, Espanya, Estònia, Finlàndia, França, Grècia, Hongria, Irlanda, Itàlia, Letònia, Lituània, Luxemburg, Malta, Països Baixos, Polònia, Regne Unit, Romania i Suècia.
- UE-28: Actualment, 28 Estats conformen la Unió Europea: Alemanya, Àustria, Bèlgica, Bulgària, Xipre, República Txeca, Croàcia, Dinamarca, Eslovàquia, Eslovènia, Espanya, Estònia, Finlàndia, França, Grècia, Hongria, Irlanda, Itàlia, Letònia, Lituània, Luxemburg, Malta, Països Baixos, Polònia, Regne Unit, Romania i Suècia.
- VAB: Valor Afegit Brut.
- Veh-Km: Vehicles – Kilòmetres (Kilòmetres recorreguts).
- µg: Microgram.

33.227H4 D3 D'35P415
V3RD5

200 H4 3N 34 P4RC5 M37R0P0L174N5

1,4 D'4F1L1475/4D35 4 L4 536UR3747 50514L

1,5 M D'H481747635 36 MUN1C1P15 39 PL47635

15,6% D3 P08L4C1Ó
357R4N63R4 5360N5 0R163N

636 KM² 82,7 4NY5

KM D3 L170R4L 4R34 M37R0P0L174N5 34RC3L0N4 D3 V1D4

L'AMB EN XIFRES

PL4C35 D3 81C1Ó

M D3 V14763R5

0,2 M D3

251M

4L 35 D'4U708Ú5

D35PL4Ç4M3N75 201 L170R4L 1.495 P4R4D35

1N73RN5 D'4U708Ú505

D'4U708Ú5

369 M D'U5U4R15 D3 M37R0

103 KM D3

141 P4R4D35

106 L17R35

V135 D3 M37R0

D3 M37R0

D3 CON5UM

269 M D3 M3 D'416U35 R351DU4L5

D'416U4 P3R

D3PUR4D35 4NU4LM3N7

1,17 K6 D3

4NY 1 H48174N7

R351DU5

P3R H48174N7

1 D14